



**ESTADO DA PARAIBA  
PREFEITURA MUNICIPAL DE LASTRO/PB**

**MEMORIAL DESCRITIVO E ESPECIFICAÇÕES  
TÉCNICAS DA CONSTRUÇÃO DE 20 UNIDADES  
HABITACIONAIS-MCMV NO MUNICÍPIO DE  
LASTRO (PB)**



**ESTADO DA PARAIBA  
PREFEITURA MUNICIPAL DE LASTRO/PB**

**DESCRIÇÃO DA OBRA**

PROPRIETÁRIO: MUNICÍPIO DE LASTRO

ENDEREÇO DA OBRA: RUA LUIZ ABRANTES DE SÁ

TIPO DE PROJETO: Habitação unifamiliar (20 unidades)

FONTE DE RECURSOS: Caixa Econômica Federal – Programa MCMV Sub 50

ÁREA TOTAL A CONSTRUIR: 53,86m<sup>2</sup> por unidade

ÁREA ÚTIL A CONSTRUIR: 47,56 m<sup>2</sup> por unidade

**GENERALIDADES:** Este memorial descritivo tem por objetivo descrever de forma sucinta os materiais e a forma que será realizada a obra de edificações residenciais do programa FNHIS Sub 50, com área total de 53,86 m<sup>2</sup> por unidade. Não dispensa o atendimento à norma de Desempenho de Edificações Habitacionais (ABNT NBR 15.575), às Normas Técnicas da ABNT de processos e produtos, bem como à legislação municipal e estadual incidente. Este documento foi elaborado com base na Portaria MCID nº 1416, de 6 de Novembro de 2023.

**SERVIÇOS PRELIMINARES:** O lote onde será edificada a unidade habitacional deverá ser limpo e nivelado antes do início dos serviços de locação, atendendo os níveis de piso determinados em projeto. A seguir a obra será locada conforme determinado nas plantas. A placa de obra, de responsabilidade da empresa contratada, deverá seguir os padrões constantes no “Manual Visual de Placas e Adesivos de Obras” da Caixa Econômica Federal, bem como observar disposições locais, e ser instalada em lugar visível.

**FUNDAÇÕES:** Existem 2 opções de fundação: (i) radier ou (ii) sapatas isoladas com viga baldrame em concreto de resistência característica de 20 MPa, aço do tipo CA-50 e dimensões de 12 x 30 cm, a qual será impermeabilizada com argamassa com aditivo impermeabilizante e emulsão asfáltica em duas demãos, em todas as faces.



**ESTADO DA PARAIBA  
PREFEITURA MUNICIPAL DE LASTRO/PB**

**SUPERESTRUTURA:** A superestrutura será de concreto armado, sendo os pilares de dimensões 14 x 26 cm e as vigas do nível 2,65 com dimensões 12 x 25 cm. Todo concreto da superestrutura será de 20 Mpa. Deverão ser previstos pilaretes de amarração da alvenaria destinada aos oitões da casa. A laje do teto do banheiro será rebaixada conforme cota do projeto e será do tipo vigotas pré-moldadas h = 12cm, com pé direito mínimo de 2,40 m nesta área.

**ALVENARIA:** As paredes da edificação serão de alvenaria de bloco cerâmico ou de concreto não estrutural, dimensões 9 x 19 x 19 cm, posicionados com argamassa de assentamento com preparo em betoneira. Antes de serem utilizados, os tijolos serão umedecidos, evitando que estes absorvam a água da argamassa de assentamento. As fiadas serão alinhadas e aprumadas, podendo as juntas apresentarem espessura máxima de 1,5 cm. Nos vãos das portas e janelas serão executadas vergas transpassando a alvenaria em no mínimo 30 cm para cada lado. As contravergas serão executadas em todas as janelas.

**PISO:** Em todos os cômodos será executado o assentamento do piso com revestimento cerâmico. Em todo perímetro da unidade habitacional deverá ser executada calçada com 50 cm de largura. Obrigatório piso e rodapé em toda a unidade, incluindo o hall e as áreas de circulação interna. O revestimento deve ser em cerâmica esmaltada PEI 4, com índice de absorção inferior a 10% e desnível máximo de 15 mm. Para áreas molháveis, o coeficiente de atrito dinâmico deve ser superior a 0,4. As cotas dos pisos serão superiores à cota da calçada ao redor da casa.

**FORRO:** O forro da edificação será em PVC.

**COBERTURA:** A cobertura será com estrutura de madeira tratada com pintura imunizante composta por ripas, caibros, terças e tesouras com 2 águas e telha cerâmica capa-canal com inclinação de 30%. Deverá ser realizada a amarração de 3 fiadas de telhas dos beirais de 60 cm.



**ESTADO DA PARAIBA  
PREFEITURA MUNICIPAL DE LASTRO/PB**

**REVESTIMENTO:** As paredes internas e externas da edificação receberão revestimento de chapisco, emboço e reboco. As paredes dos banheiros receberão revestimento cerâmico do piso ao forro na área do box de chuveiro. As demais paredes do banheiro, assim como a da cozinha e lavanderia receberão revestimento cerâmico com 1,5m de altura. Nas áreas com revestimento cerâmico, será executada argamassa traço 1:2:8, com preparo mecânico, aplicado manualmente. As paredes externas, sobre chapisco, serão feitas com massa única em argamassa com traço 1:2:8.

**ESQUADRIAS E FERRAGENS:** As portas externas de acesso (sala e cozinha) serão metálicas. As portas internas da edificação serão de madeira. Todas as portas deverão respeitar as dimensões do projeto, com vão livre entre batentes de 0,80 x 2,10 m. As janelas deverão ser metálicas, de preferência com veneziana nos dormitórios. Os vidros utilizados nas janelas serão transparentes e lisos, com espessura de no mínimo 4 mm. Todas as portas deverão conter maçanetas de alavanca entre 0,90 m e 1,10 m.

**PINTURA:** As paredes internas e externas serão previamente lixadas, depois será aplicado selador acrílico, em seguida pintadas com tinta látex acrílica standard.

**INSTALAÇÕES HIDROSSANITÁRIAS:** Para atender a demanda de consumo de água fria conforme cálculo, será instalado um reservatório de polietileno com capacidade de 500L para cada unidade. As tubulações de esgoto seguirão o sistema proposto pelo projeto de instalações hidrossanitárias. Haverá um conjunto de tratamento de esgoto para cada unidade (previsto somente em projeto). No ponto do chuveiro, deverá ser instalado pressurizador, conforme especificação de projeto, para garantir a pressão mínima de 1,20mca.

**INSTALAÇÕES ELÉTRICAS:** As instalações elétricas obedecerão às normas da ABNT e da concessionária de energia local. Os quadros de distribuição internos possuirão circuitos separados, sendo estes divididos entre iluminação, tomadas, tomadas especiais e chuveiro.

**SERVIÇOS FINAIS:** Após a conclusão dos serviços, a obra será limpa, os entulhos totalmente removidos, em perfeitas condições para receber o Habite-se.



**ESTADO DA PARAIBA  
PREFEITURA MUNICIPAL DE LASTRO/PB**

INFRAESTRUTURA: A área de intervenção receberá extensão de rede de abastecimento d'água e elétrica para alimentar as novas unidades habitacionais, os serviços serão de responsabilidade da Prefeitura, inclusive anuência das concessionárias.

A pavimentação das vias de acesso às casas também será de responsabilidade da prefeitura, assim como assentamento de meio fio e passeio público, garantindo acessibilidade aos moradores.

Lastro (PB), Dezembro de 2025.



**PO - PLANILHA ORÇAMENTÁRIA**  
Orçamento Base para Licitação - OGU

Grau de Sigilo  
**#PUBLICO**

<b>Nº OPERAÇÃO</b> 0000000-00	<b>Nº TransfereGOV</b> 000001	<b>PROPONENTE / TOMADOR</b> PREFEITURA MUNICIPAL DE LASTRO	<b>APELIDO DO EMPREENDIMENTO</b> Casa térrea acessível, 2 quartos, Autil=47,46m², conforme Portaria MCID 1416/2023			
<b>LOCALIDADE SINAPI</b> JOAO PESSOA	<b>DATA BASE</b> 05-25 (N DES.)	<b>DESCRIÇÃO DO LOTE</b> PROVISÃO DE UNIDADES HABITACIONAIS NO MUNICÍPIO DE LASTRO/PB.	<b>MUNICÍPIO / UF</b> LASTRO/PB	<b>BDI 1</b> 20,34%	<b>BDI 2</b> 0,00%	<b>BDI 3</b> 0,00%

O custo unitário (coluna U) na Linha 228 está acima do custo referencial (coluna AG)

Item	Fonte	Código	Descrição	Unidade	Quantidade	Custo Unitário (sem BDI) (R\$)	BDI (%)	Preço Unitário (com BDI) (R\$)	Preço Total (R\$)	
<b>PROVISÃO DE UNIDADES HABITACIONAIS NO MUNICÍPIO DE LASTRO/PB.</b>									<b>2.647.955,28</b>	
<b>1.</b>			<b>CONSTRUÇÃO DE HABITAÇÃO DE INTERESSE SOCIAL - HIS - PADRÃO POPULAR</b>					-	<b>2.647.955,28</b>	
<b>1.1.</b>			<b>ADMINISTRAÇÃO LOCAL</b>					-	<b>95.393,60</b>	
1.1.0.0.1.	Composição	cpu-02	ADMINISTRAÇÃO LOCAL	mês	10,00	7.927,00	BDI 1	9.539,35	95.393,60	RA
<b>1.2.</b>			<b>SERVIÇOS PRELIMINARES</b>					-	<b>4.466,32</b>	
1.2.0.0.1.	SINAPI	103689	FORNECIMENTO E INSTALAÇÃO DE PLACA DE OBRA COM CHAPA GALVANIZADA E ESTRUTURA DE MADEIRA. AF_03/2022_PS	M2	8,00	463,93	BDI 1	558,29	4.466,32	RA
<b>1.3.</b>			<b>FUNDAÇÕES E CONTENÇÕES</b>					-	<b>360.530,60</b>	
<b>1.3.1.</b>			<b>FUNDAÇÕES</b>					-	<b>360.530,60</b>	
<b>1.3.1.1.</b>			<b>SAPATA</b>					-	<b>132.528,00</b>	
1.3.1.1.1.	SINAPI	96521	ESCAVAÇÃO MECANIZADA PARA BLOCO DE COROAMENTO OU SAPATA COM RETROESCAVADEIRA (INCLUINDO ESCAVAÇÃO PARA COLOCAÇÃO DE FÓRMAS). AF_01/2024	M3	174,80	38,70	BDI 1	46,57	8.140,40	RA
1.3.1.1.2.	SINAPI	101616	PREPARO DE FUNDO DE VALA COM LARGURA MENOR QUE 1,5 M (ACERTO DO SOLO NATURAL). AF_08/2020	M2	93,60	5,86	BDI 1	7,05	659,80	RA
1.3.1.1.3.	SINAPI	96619	LASTRO DE CONCRETO MAGRO, APLICADO EM BLOCOS DE COROAMENTO OU SAPATAS, ESPESSURA DE 5 CM. AF_01/2024	M2	93,60	38,15	BDI 1	45,91	4.297,20	RA
1.3.1.1.4.	SINAPI	96541	FABRICAÇÃO, MONTAGEM E DESMONTAGEM DE FÓRMA PARA SAPATA, EM CHAPA DE MADEIRA COMPENSADA RESINADA, E=17 MM, 4 UTILIZAÇÕES. AF_01/2024	M2	291,20	165,42	BDI 1	199,07	57.969,20	RA
1.3.1.1.5.	SINAPI	104919	ARMAÇÃO DE SAPATA ISOLADA, VIGA BALDRAME E SAPATA CORRIDA UTILIZANDO AÇO CA-50 DE 10 MM - MONTAGEM. AF_01/2024	KG	1.014,00	12,75	BDI 1	15,34	15.554,80	RA
1.3.1.1.6.	SINAPI	104917	ARMAÇÃO DE SAPATA ISOLADA, VIGA BALDRAME E SAPATA CORRIDA UTILIZANDO AÇO CA-50 DE 6,3 MM - MONTAGEM. AF_01/2024	KG	534,00	15,25	BDI 1	18,35	9.799,00	RA
1.3.1.1.7.	SINAPI	104916	ARMAÇÃO DE SAPATA ISOLADA, VIGA BALDRAME E SAPATA CORRIDA UTILIZANDO AÇO CA-60 DE 5 MM - MONTAGEM. AF_01/2024	KG	256,00	16,28	BDI 1	19,59	5.015,00	RA
1.3.1.1.8.	Composição	96556_ADP-01	CONCRETAGEM DE SAPATA, FCK 20 MPA, COM USO DE JERICA - LANÇAMENTO, ADENSAMENTO E ACABAMENTO.	M3	28,20	795,66	BDI 1	957,50	27.001,60	RA
1.3.1.1.9.	SINAPI	93382	REATERRO MANUAL DE VALAS, COM COMPACTADOR DE SOLOS DE PERCUSSÃO. AF_08/2023	M3	141,80	23,97	BDI 1	28,85	4.091,00	RA
<b>1.3.1.2.</b>			<b>BALDRAMES</b>					-	<b>146.610,80</b>	
1.3.1.2.1.	SINAPI	96527	ESCAVAÇÃO MANUAL PARA VIGA BALDRAME OU SAPATA CORRIDA (INCLUINDO ESCAVAÇÃO PARA COLOCAÇÃO DE FÓRMAS). AF_01/2024	M3	109,20	96,55	BDI 1	116,19	12.688,00	RA
1.3.1.2.2.	SINAPI	96619	LASTRO DE CONCRETO MAGRO, APLICADO EM BLOCOS DE COROAMENTO OU SAPATAS, ESPESSURA DE 5 CM. AF_01/2024	M2	136,60	38,15	BDI 1	45,91	6.271,40	RA
1.3.1.2.3.	SINAPI	96536	FABRICAÇÃO, MONTAGEM E DESMONTAGEM DE FÓRMA PARA VIGA BALDRAME, EM MADEIRA SERRADA, E=25 MM, 4 UTILIZAÇÕES. AF_01/2024	M2	571,60	72,56	BDI 1	87,32	49.912,20	RA

RECURSO



**PO - PLANILHA ORÇAMENTÁRIA**  
Orçamento Base para Licitação - OGU

Grau de Sigilo  
**#PUBLICO**

<b>Nº OPERAÇÃO</b> 0000000-00	<b>Nº TransfereGOV</b> 000001	<b>PROPONENTE / TOMADOR</b> PREFEITURA MUNICIPAL DE LASTRO	<b>APELIDO DO EMPREENDIMENTO</b> Casa térrea acessível, 2 quartos, Autil=47,46m², conforme Portaria MCID 1416/2023			
<b>LOCALIDADE SINAPI</b> JOAO PESSOA	<b>DATA BASE</b> 05-25 (N DES.)	<b>DESCRIÇÃO DO LOTE</b> PROVISÃO DE UNIDADES HABITACIONAIS NO MUNICÍPIO DE LASTRO/PB.	<b>MUNICÍPIO / UF</b> LASTRO/PB	<b>BDI 1</b> 20,34%	<b>BDI 2</b> 0,00%	<b>BDI 3</b> 0,00%

O custo unitário (coluna U) na Linha 228 está acima do custo referencial (coluna AG)

Item	Fonte	Código	Descrição	Unidade	Quantidade	Custo Unitário (sem BDI) (R\$)	BDI (%)	Preço Unitário (com BDI) (R\$)	Preço Total (R\$)	
<b>PROVISÃO DE UNIDADES HABITACIONAIS NO MUNICÍPIO DE LASTRO/PB.</b>									<b>2.647.955,28</b>	
1.3.1.2.4.	SINAPI	104918	ARMAÇÃO DE SAPATA ISOLADA, VIGA BALDRAME E SAPATA CORRIDA UTILIZANDO AÇO CA-50 DE 8 MM - MONTAGEM. AF_01/2024	KG	1.608,00	14,26	BDI 1	17,16	27.593,20	RA
1.3.1.2.5.	SINAPI	104917	ARMAÇÃO DE SAPATA ISOLADA, VIGA BALDRAME E SAPATA CORRIDA UTILIZANDO AÇO CA-50 DE 6,3 MM - MONTAGEM. AF_01/2024	KG	154,00	15,25	BDI 1	18,35	2.826,00	RA
1.3.1.2.6.	SINAPI	104916	ARMAÇÃO DE SAPATA ISOLADA, VIGA BALDRAME E SAPATA CORRIDA UTILIZANDO AÇO CA-60 DE 5 MM - MONTAGEM. AF_01/2024	KG	780,00	16,28	BDI 1	19,59	15.280,20	RA
1.3.1.2.7.	Composição	96555_ADP-01	CONCRETAGEM DE BLOCO DE COROAMENTO OU VIGA BALDRAME, FCK 20 MPA, COM USO DE JERICA - LANÇAMENTO, ADENSAMENTO E ACABAMENTO.	M3	38,20	656,68	BDI 1	790,25	30.187,60	RA
1.3.1.2.8.	SINAPI	93382	REATERRO MANUAL DE VALAS, COM COMPACTADOR DE SOLOS DE PERCUSSÃO. AF_08/2023	M3	64,20	23,97	BDI 1	28,85	1.852,20	RA
<b>1.3.1.3.</b>			<b>IMPERMEABILIZAÇÃO</b>					-	<b>81.391,80</b>	
1.3.1.3.1.	SINAPI	87878	CHAPISCO APLICADO EM ALVENARIAS E ESTRUTURAS DE CONCRETO INTERNAS, COM COLHER DE PEDREIRO. ARGAMASSA TRAÇO 1:3 COM PREPARO MANUAL. AF_10/2022	M2	679,00	4,64	BDI 1	5,58	3.788,80	RA
1.3.1.3.2.	SINAPI	98562	IMPERMEABILIZAÇÃO DE SUPERFÍCIE COM ARGAMASSA DE CIMENTO E AREIA, COM ADITIVO IMPERMEABILIZANTE, E = 1,5CM. AF_09/2023	M2	679,00	46,86	BDI 1	56,39	38.288,80	RA
1.3.1.3.3.	SINAPI	98557	IMPERMEABILIZAÇÃO DE SUPERFÍCIE COM EMULSÃO ASFÁLTICA, 2 DEMÃOS. AF_09/2023	M2	679,00	48,11	BDI 1	57,90	39.314,20	RA
<b>1.4.</b>			<b>SUPRAESTRUTURA</b>					-	<b>218.138,20</b>	
<b>1.4.1.</b>			<b>PILARES, VIGAS E LAJES</b>					-	<b>218.138,20</b>	
1.4.1.0.1.	SINAPI	92427	MONTAGEM E DESMONTAGEM DE FÔRMA DE PILARES RETANGULARES E ESTRUTURAS SIMILARES, PÉ-DIREITO SIMPLES, EM CHAPA DE MADEIRA COMPENSADA RESINADA, 8 UTILIZAÇÕES. AF_09/2020	M2	287,80	56,53	BDI 1	68,03	19.579,00	RA
1.4.1.0.2.	Composição	92463_ADP-01	MONTAGEM E DESMONTAGEM DE FÔRMA DE VIGA, SEM ESCORAMENTO, PÉ-DIREITO SIMPLES, EM CHAPA DE MADEIRA RESINADA, 8 UTILIZAÇÕES.	M2	410,80	55,29	BDI 1	66,54	27.334,60	RA
1.4.1.0.3.	SINAPI	92463	MONTAGEM E DESMONTAGEM DE FÔRMA DE VIGA, ESCORAMENTO COM GARFO DE MADEIRA, PÉ-DIREITO SIMPLES, EM CHAPA DE MADEIRA RESINADA, 8 UTILIZAÇÕES. AF_09/2020	M2	82,60	114,71	BDI 1	138,04	11.402,20	RA
1.4.1.0.4.	SINAPI	92759	ARMAÇÃO DE PILAR OU VIGA DE ESTRUTURA CONVENCIONAL DE CONCRETO ARMADO UTILIZANDO AÇO CA-60 DE 5,0 MM - MONTAGEM. AF_06/2022	KG	1.408,00	13,90	BDI 1	16,73	23.555,80	RA
1.4.1.0.5.	SINAPI	92760	ARMAÇÃO DE PILAR OU VIGA DE ESTRUTURA CONVENCIONAL DE CONCRETO ARMADO UTILIZANDO AÇO CA-50 DE 6,3 MM - MONTAGEM. AF_06/2022	KG	300,00	13,24	BDI 1	15,93	4.779,00	RA

RECURSO ↓



**PO - PLANILHA ORÇAMENTÁRIA**  
Orçamento Base para Licitação - OGU

Grau de Sigilo  
**#PUBLICO**

<b>Nº OPERAÇÃO</b> 0000000-00	<b>Nº TransfereGOV</b> 000001	<b>PROPONENTE / TOMADOR</b> PREFEITURA MUNICIPAL DE LASTRO	<b>APELIDO DO EMPREENDIMENTO</b> Casa térrea acessível, 2 quartos, Autil=47,46m², conforme Portaria MCID 1416/2023			
<b>LOCALIDADE SINAPI</b> JOAO PESSOA	<b>DATA BASE</b> 05-25 (N DES.)	<b>DESCRIÇÃO DO LOTE</b> PROVISÃO DE UNIDADES HABITACIONAIS NO MUNICÍPIO DE LASTRO/PB.	<b>MUNICÍPIO / UF</b> LASTRO/PB	<b>BDI 1</b> 20,34%	<b>BDI 2</b> 0,00%	<b>BDI 3</b> 0,00%

O custo unitário (coluna U) na Linha 228 está acima do custo referencial (coluna AG)

Item	Fonte	Código	Descrição	Unidade	Quantidade	Custo Unitário (sem BDI) (R\$)	BDI (%)	Preço Unitário (com BDI) (R\$)	Preço Total (R\$)	
<b>PROVISÃO DE UNIDADES HABITACIONAIS NO MUNICÍPIO DE LASTRO/PB.</b>									<b>2.647.955,28</b>	
1.4.1.0.6.	SINAPI	92761	ARMAÇÃO DE PILAR OU VIGA DE ESTRUTURA CONVENCIONAL DE CONCRETO ARMADO UTILIZANDO AÇO CA-50 DE 8,0 MM - MONTAGEM. AF_06/2022	KG	1.306,00	12,53	BDI 1	15,08	19.694,40	RA
1.4.1.0.7.	SINAPI	92762	ARMAÇÃO DE PILAR OU VIGA DE ESTRUTURA CONVENCIONAL DE CONCRETO ARMADO UTILIZANDO AÇO CA-50 DE 10,0 MM - MONTAGEM. AF_06/2022	KG	1.712,00	11,22	BDI 1	13,50	23.112,00	RA
1.4.1.0.8.	SINAPI	101963	LAJE PRÉ-MOLDADA UNIDIRECIONAL, BIAPOIADA, PARA PISO, ENCHIMENTO EM CERÂMICA, VIGOTA CONVENCIONAL, ALTURA TOTAL DA LAJE (ENCHIMENTO+CAPA) = (8+4). AF_11/2020	M2	115,40	176,55	BDI 1	212,46	24.517,80	RA
1.4.1.0.9.	Composição	103669_ADP-01	CONCRETAGEM DE PILARES, FCK = 20 MPA, COM USO DE BALDES - LANÇAMENTO, ADENSAMENTO E ACABAMENTO.	M3	25,60	861,35	BDI 1	1.036,55	26.535,60	RA
1.4.1.0.10.	Composição	103682_ADP-01	CONCRETAGEM DE VIGAS E LAJES, FCK=20 MPA, PARA QUALQUER TIPO DE LAJE COM BALDES EM EDIFICAÇÃO TÉRREA - LANÇAMENTO, ADENSAMENTO E ACABAMENTO.	M3	35,60	878,31	BDI 1	1.056,96	37.627,80	RA
<b>1.5.</b>			<b>PAREDES E PAINÉIS</b>					-	<b>406.583,00</b>	
<b>1.5.1.</b>			<b>ALVENARIA/FECHAMENTOS</b>					-	<b>208.979,60</b>	
1.5.1.0.1.	SINAPI	103328	ALVENARIA DE VEDAÇÃO DE BLOCOS CERÂMICOS FURADOS NA HORIZONTAL DE 9X19X19 CM (ESPESSURA 9 CM) E ARGAMASSA DE ASSENTAMENTO COM PREPARO EM BETONEIRA. AF_12/2021	M2	1.730,00	86,88	BDI 1	104,55	180.871,60	RA
1.5.1.0.2.	SINAPI	105024	VERGA MOLDADA IN LOCO EM CONCRETO, ESPESSURA DE *10* CM. AF_03/2024	M	324,00	50,14	BDI 1	60,34	19.550,20	RA
1.5.1.0.3.	SINAPI	105030	CONTRAVERGA MOLDADA IN LOCO EM CONCRETO, ESPESSURA DE *10* CM. AF_03/2024	M	184,00	38,65	BDI 1	46,51	8.557,80	RA
<b>1.5.2.</b>			<b>ESQUADRIAS METÁLICAS</b>					-	<b>136.571,40</b>	
1.5.2.0.1.	SINAPI	91338	PORTA DE ALUMÍNIO DE ABRIR COM LAMBRI, COM GUARNIÇÃO, FIXAÇÃO COM PARAFUSOS - FORNECIMENTO E INSTALAÇÃO. AF_12/2019	M2	67,20	892,44	BDI 1	1.073,96	72.170,20	RA
1.5.2.0.2.	SINAPI	94570	JANELA DE ALUMÍNIO DE CORRER COM 2 FOLHAS PARA VIDROS (VIDROS INCLUSOS), BATENTE/ REQUADRO 6 A 14 CM, ACABAMENTO COM ACETATO OU BRILHANTE, FIXAÇÃO COM PARAFUSO, SEM GUARNIÇÃO/ ALIZAR, DIMENSÕES 100X120 CM, VEDAÇÃO COM SILICONE, EXCLUSIVE CONTRAMARCO - FORNECIMENTO E INSTALAÇÃO. AF_11/2024	M2	52,00	357,11	BDI 1	429,75	22.347,00	RA
1.5.2.0.3.	SINAPI	94572	JANELA DE ALUMÍNIO DE CORRER COM 3 FOLHAS (2 VENEZIANAS E 1 FOLHA PARA VIDRO, VIDRO INCLUSO), BATENTE/ REQUADRO 6 A 14 CM, SEM ACABAMENTO, FIXAÇÃO COM PARAFUSO, SEM GUARNIÇÃO/ ALIZAR, DIMENSÕES 100X120 CM, VEDAÇÃO COM SILICONE, EXCLUSIVE CONTRAMARCO - FORNECIMENTO E INSTALAÇÃO. AF_11/2024	M2	56,00	508,76	BDI 1	612,24	34.285,40	RA

RECURSO ↓



**PO - PLANILHA ORÇAMENTÁRIA**  
Orçamento Base para Licitação - OGU

Grau de Sigilo  
**#PUBLICO**

<b>Nº OPERAÇÃO</b> 0000000-00	<b>Nº TransfereGOV</b> 000001	<b>PROPONENTE / TOMADOR</b> PREFEITURA MUNICIPAL DE LASTRO	<b>APELIDO DO EMPREENDIMENTO</b> Casa térrea acessível, 2 quartos, Autil=47,46m², conforme Portaria MCID 1416/2023			
<b>LOCALIDADE SINAPI</b> JOAO PESSOA	<b>DATA BASE</b> 05-25 (N DES.)	<b>DESCRIÇÃO DO LOTE</b> PROVISÃO DE UNIDADES HABITACIONAIS NO MUNICÍPIO DE LASTRO/PB.	<b>MUNICÍPIO / UF</b> LASTRO/PB	<b>BDI 1</b> 20,34%	<b>BDI 2</b> 0,00%	<b>BDI 3</b> 0,00%

O custo unitário (coluna U) na Linha 228 está acima do custo referencial (coluna AG)

Item	Fonte	Código	Descrição	Unidade	Quantidade	Custo Unitário (sem BDI) (R\$)	BDI (%)	Preço Unitário (com BDI) (R\$)	Preço Total (R\$)	
<b>PROVISÃO DE UNIDADES HABITACIONAIS NO MUNICÍPIO DE LASTRO/PB.</b>									<b>2.647.955,28</b>	
1.5.2.0.4.	SINAPI	94569	JANELA DE ALUMÍNIO TIPO MAXIM-AR, BATENTE/ REQUADRO 3 A 14 CM, VIDRO INCLUSO, FIXAÇÃO COM PARAFUSO, SEM GUARNIÇÃO/ ALIZAR, DIMENSÕES 60X80 (A X L) CM, SEM ACABAMENTO, VEDAÇÃO COM SILICONE, EXCLUSIVE CONTRAMARCO - FORNECIMENTO E INSTALAÇÃO. AF_11/2024	M2	9,60	672,47	BDI 1	809,25	7.768,80	RA
<b>1.5.3.</b>			<b>ESQUADRIAS DE MADEIRAS</b>					-	<b>61.032,00</b>	
1.5.3.0.1.	SINAPI	91314	KIT DE PORTA DE MADEIRA PARA PINTURA, SEMI-OCA (LEVE OU MÉDIA), PADRÃO POPULAR, 80X210CM, ESPESSURA DE 3,5CM, ITENS INCLUSOS: DOBRADIÇAS, MONTAGEM E INSTALAÇÃO DO BATENTE, FECHADURA COM EXECUÇÃO DO FURO - FORNECIMENTO E INSTALAÇÃO. AF_12/2019	UN	60,00	845,27	BDI 1	1.017,20	61.032,00	RA
<b>1.6.</b>			<b>COBERTURA E PROTEÇÕES</b>					-	<b>397.883,00</b>	
<b>1.6.1.</b>			<b>TELHADOS</b>					-	<b>397.883,00</b>	
1.6.1.0.1.	SINAPI	92541	TRAMA DE MADEIRA COMPOSTA POR RIPAS, CAIBROS E TERÇAS PARA TELHADOS DE ATÉ 2 ÁGUAS PARA TELHA CERÂMICA CAPA-CANAL, INCLUSO TRANSPORTE VERTICAL. AF_07/2019	M2	1.469,80	73,64	BDI 1	88,62	130.253,60	RA
1.6.1.0.2.	SINAPI	94447	TELHAMENTO COM TELHA CERÂMICA CAPA-CANAL, TIPO PAULISTA, COM ATÉ 2 ÁGUAS, INCLUSO TRANSPORTE VERTICAL. AF_07/2019	M2	1.469,80	39,58	BDI 1	47,63	70.006,60	RA
1.6.1.0.3.	SINAPI	102233	PINTURA IMUNIZANTE PARA MADEIRA, 1 DEMÃO. AF_01/2021	M2	2.076,00	11,80	BDI 1	14,20	29.479,20	RA
1.6.1.0.4.	SINAPI	94232	AMARRAÇÃO DE TELHAS CERÂMICAS OU DE CONCRETO. AF_07/2019	UN	10.520,00	2,63	BDI 1	3,16	33.243,20	RA
1.6.1.0.5.	SINAPI	94221	CUMEEIRA PARA TELHA CERÂMICA EMBOÇADA COM ARGAMASSA TRAÇO 1:2:9 (CIMENTO, CAL E AREIA) PARA TELHADOS COM ATÉ 2 ÁGUAS, INCLUSO TRANSPORTE VERTICAL. AF_07/2019	M	213,00	22,27	BDI 1	26,80	5.708,40	RA
1.6.1.0.6.	SINAPI	92548	FABRICAÇÃO E INSTALAÇÃO DE TESOURA INTEIRA EM MADEIRA NÃO APARELHADA, VÃO DE 6 M, PARA TELHA CERÂMICA OU DE CONCRETO, INCLUSO IÇAMENTO. AF_07/2019	UN	80,00	1.341,95	BDI 1	1.614,90	129.192,00	RA
<b>1.7.</b>			<b>REVESTIMENTOS</b>					-	<b>329.600,00</b>	
<b>1.7.1.</b>			<b>REVESTIMENTOS INTERNOS</b>					-	<b>96.367,60</b>	
1.7.1.0.1.	SINAPI	87879	CHAPISCO APLICADO EM ALVENARIAS E ESTRUTURAS DE CONCRETO INTERNAS, COM COLHER DE PEDREIRO. ARGAMASSA TRAÇO 1:3 COM PREPARO EM BETONEIRA 400L. AF_10/2022	M2	2.722,00	4,11	BDI 1	4,95	13.474,00	RA
1.7.1.0.2.	SINAPI	87882	CHAPISCO APLICADO NO TETO OU EM ALVENARIA E ESTRUTURA, COM ROLO PARA TEXTURA ACRÍLICA. ARGAMASSA TRAÇO 1:4 E EMULSÃO POLIMÉRICA (ADESIVO) COM PREPARO EM BETONEIRA 400L. AF_10/2022	M2	88,80	7,24	BDI 1	8,71	773,40	RA
1.7.1.0.3.	SINAPI	87545	EMBOÇO, EM ARGAMASSA TRAÇO 1:2:8, PREPARO MECÂNICO, APLICADO MANUALMENTE EM PAREDES INTERNAS, PARA AMBIENTES COM ÁREA MENOR QUE 5M², E = 10MM, COM TALISCAS. AF_03/2024	M2	469,80	27,11	BDI 1	32,62	15.324,80	RA

RECURSO ↓



**PO - PLANILHA ORÇAMENTÁRIA**  
Orçamento Base para Licitação - OGU

Grau de Sigilo  
**#PUBLICO**

<b>Nº OPERAÇÃO</b> 0000000-00	<b>Nº TransfereGOV</b> 000001	<b>PROPONENTE / TOMADOR</b> PREFEITURA MUNICIPAL DE LASTRO	<b>APELIDO DO EMPREENDIMENTO</b> Casa térrea acessível, 2 quartos, Autil=47,46m², conforme Portaria MCID 1416/2023			
<b>LOCALIDADE SINAPI</b> JOAO PESSOA	<b>DATA BASE</b> 05-25 (N DES.)	<b>DESCRIÇÃO DO LOTE</b> PROVISÃO DE UNIDADES HABITACIONAIS NO MUNICÍPIO DE LASTRO/PB.	<b>MUNICÍPIO / UF</b> LASTRO/PB	<b>BDI 1</b> 20,34%	<b>BDI 2</b> 0,00%	<b>BDI 3</b> 0,00%

O custo unitário (coluna U) na Linha 228 está acima do custo referencial (coluna AG)

Item	Fonte	Código	Descrição	Unidade	Quantidade	Custo Unitário (sem BDI) (R\$)	BDI (%)	Preço Unitário (com BDI) (R\$)	Preço Total (R\$)	
<b>PROVISÃO DE UNIDADES HABITACIONAIS NO MUNICÍPIO DE LASTRO/PB.</b>									<b>2.647.955,28</b>	
1.7.1.0.4.	SINAPI	87547	MASSA ÚNICA, EM ARGAMASSA TRAÇO 1:2:8, PREPARO MECÂNICO, APLICADA MANUALMENTE EM PAREDES INTERNAS DE AMBIENTES COM ÁREA ENTRE 5M² E 10M², E = 10MM, COM TALISCAS. AF_03/2024	M2	1.601,00	24,31	BDI 1	29,25	46.829,20	RA
1.7.1.0.5.	SINAPI	104958	MASSA ÚNICA, EM ARGAMASSA TRAÇO 1:2:8 PREPARO MECÂNICO, APLICADA MANUALMENTE EM PAREDES INTERNAS DE AMBIENTES COM ÁREA MAIOR QUE 10M², E = 10MM, COM TALISCAS. AF_03/2024	M2	651,20	21,42	BDI 1	25,78	16.788,00	RA
1.7.1.0.6.	SINAPI	90408	MASSA ÚNICA, EM ARGAMASSA TRAÇO 1:2:8, PREPARO MECÂNICO, APLICADA MANUALMENTE EM TETO, E = 10MM, COM TALISCAS. AF_03/2024	M2	88,80	29,74	BDI 1	35,79	3.178,20	RA
<b>1.7.2.</b>			<b>REVESTIMENTOS CERÂMICOS</b>					-	<b>37.516,60</b>	
1.7.2.0.1.	SINAPI	87267	REVESTIMENTO CERÂMICO PARA PAREDES INTERNAS COM PLACAS TIPO ESMALTADA DE DIMENSÕES 20X20 CM APLICADAS A MEIA ALTURA DAS PAREDES. AF_02/2023_PE	M2	393,00	67,13	BDI 1	80,78	31.746,60	RA
1.7.2.0.2.	SINAPI	87265	REVESTIMENTO CERÂMICO PARA PAREDES INTERNAS COM PLACAS TIPO ESMALTADA DE DIMENSÕES 20X20 CM APLICADAS NA ALTURA INTEIRA DAS PAREDES. AF_02/2023_PE	M2	76,80	62,43	BDI 1	75,13	5.770,00	RA
<b>1.7.3.</b>			<b>REVESTIMENTOS EXTERNOS</b>					-	<b>74.566,20</b>	
1.7.3.0.1.	SINAPI	87905	CHAPISCO APLICADO EM ALVENARIA (COM PRESENÇA DE VÃOS) E ESTRUTURAS DE CONCRETO DE FACHADA, COM COLHER DE PEDREIRO. ARGAMASSA TRAÇO 1:3 COM PREPARO EM BETONEIRA 400L. AF_10/2022	M2	607,00	7,39	BDI 1	8,89	5.396,20	RA
1.7.3.0.2.	SINAPI	87894	CHAPISCO APLICADO EM ALVENARIA (SEM PRESENÇA DE VÃOS) E ESTRUTURAS DE CONCRETO DE FACHADA, COM COLHER DE PEDREIRO. ARGAMASSA TRAÇO 1:3 COM PREPARO EM BETONEIRA 400L. AF_10/2022	M2	609,00	6,34	BDI 1	7,63	4.646,60	RA
1.7.3.0.3.	SINAPI	87792	EMBOÇO OU MASSA ÚNICA EM ARGAMASSA TRAÇO 1:2:8, PREPARO MECÂNICO COM BETONEIRA 400 L, APLICADA MANUALMENTE EM PANOS CEGOS DE FACHADA (SEM PRESENÇA DE VÃOS), ESPESSURA DE 25 MM. AF_08/2022	M2	609,00	37,53	BDI 1	45,16	27.502,40	RA
1.7.3.0.4.	SINAPI	87775	EMBOÇO OU MASSA ÚNICA EM ARGAMASSA TRAÇO 1:2:8, PREPARO MECÂNICO COM BETONEIRA 400 L, APLICADA MANUALMENTE EM PANOS DE FACHADA COM PRESENÇA DE VÃOS, ESPESSURA DE 25 MM. AF_08/2022	M2	607,00	50,68	BDI 1	60,99	37.021,00	RA
<b>1.7.4.</b>			<b>FORROS</b>					-	<b>44.422,60</b>	
1.7.4.0.1.	SINAPI	96111	FORRO EM RÉGUAS DE PVC, FRISADO, PARA AMBIENTES RESIDENCIAIS, INCLUSIVE ESTRUTURA UNIDIRECIONAL DE FIXAÇÃO. AF_08/2023_PS	M2	718,00	51,41	BDI 1	61,87	44.422,60	RA
<b>1.7.5.</b>			<b>PINTURA</b>					-	<b>76.727,00</b>	
<b>1.7.5.1.</b>			<b>PINTURAS INTERNAS</b>					-	<b>38.432,20</b>	

RECURSO  
↓



**PO - PLANILHA ORÇAMENTÁRIA**  
Orçamento Base para Licitação - OGU

Grau de Sigilo  
**#PUBLICO**

<b>Nº OPERAÇÃO</b> 0000000-00	<b>Nº TransfereGOV</b> 000001	<b>PROPONENTE / TOMADOR</b> PREFEITURA MUNICIPAL DE LASTRO	<b>APELIDO DO EMPREENDIMENTO</b> Casa térrea acessível, 2 quartos, Autil=47,46m², conforme Portaria MCID 1416/2023			
<b>LOCALIDADE SINAPI</b> JOAO PESSOA	<b>DATA BASE</b> 05-25 (N DES.)	<b>DESCRIÇÃO DO LOTE</b> PROVISÃO DE UNIDADES HABITACIONAIS NO MUNICÍPIO DE LASTRO/PB.	<b>MUNICÍPIO / UF</b> LASTRO/PB	<b>BDI 1</b> 20,34%	<b>BDI 2</b> 0,00%	<b>BDI 3</b> 0,00%

O custo unitário (coluna U) na Linha 228 está acima do custo referencial (coluna AG)

Item	Fonte	Código	Descrição	Unidade	Quantidade	Custo Unitário (sem BDI) (R\$)	BDI (%)	Preço Unitário (com BDI) (R\$)	Preço Total (R\$)	
<b>PROVISÃO DE UNIDADES HABITACIONAIS NO MUNICÍPIO DE LASTRO/PB.</b>									<b>2.647.955,28</b>	
1.7.5.1.1.	SINAPI	88485	FUNDO SELADOR ACRÍLICO, APLICAÇÃO MANUAL EM PAREDE, UMA DEMÃO. AF_04/2023	M2	2.252,20	3,69	BDI 1	4,44	9.999,80	RA
1.7.5.1.2.	SINAPI	88484	FUNDO SELADOR ACRÍLICO, APLICAÇÃO MANUAL EM TETO, UMA DEMÃO. AF_04/2023	M2	88,80	4,56	BDI 1	5,49	487,60	RA
1.7.5.1.3.	SINAPI	104640	PINTURA LÁTEX ACRÍLICA STANDARD, APLICAÇÃO MANUAL EM TETO, DUAS DEMÃOS. AF_04/2023	M2	88,80	11,97	BDI 1	14,40	1.278,80	RA
1.7.5.1.4.	SINAPI	104642	PINTURA LÁTEX ACRÍLICA STANDARD, APLICAÇÃO MANUAL EM PAREDES, DUAS DEMÃOS. AF_04/2023	M2	2.252,20	9,84	BDI 1	11,84	26.666,00	RA
<b>1.7.5.2.</b>			<b>PINTURAS EXTERNAS</b>					-	<b>20.684,20</b>	
1.7.5.2.1.	SINAPI	88415	APLICAÇÃO MANUAL DE FUNDO SELADOR ACRÍLICO EM PAREDES EXTERNAS DE CASAS. AF_03/2024	M2	1.216,00	4,30	BDI 1	5,17	6.286,80	RA
1.7.5.2.2.	SINAPI	104642	PINTURA LÁTEX ACRÍLICA STANDARD, APLICAÇÃO MANUAL EM PAREDES, DUAS DEMÃOS. AF_04/2023	M2	1.216,00	9,84	BDI 1	11,84	14.397,40	RA
<b>1.7.5.3.</b>			<b>PINTURA ESQUADRIAS</b>					-	<b>17.610,60</b>	
1.7.5.3.1.	SINAPI	102193	LIXAMENTO DE MADEIRA PARA APLICAÇÃO DE FUNDO OU PINTURA. AF_01/2021	M2	420,00	1,75	BDI 1	2,11	886,20	RA
1.7.5.3.2.	Composição	102198_ADP-01	PINTURA FUNDO NIVELADOR ACRÍLICO BRANCO EM MADEIRA.	M2	420,00	17,60	BDI 1	21,18	8.895,60	RA
1.7.5.3.3.	SINAPI	102219	PINTURA TINTA DE ACABAMENTO (PIGMENTADA) ESMALTE SINTÉTICO ACETINADO EM MADEIRA, 2 DEMÃOS. AF_01/2021	M2	420,00	15,49	BDI 1	18,64	7.828,80	RA
<b>1.8.</b>			<b>PAVIMENTAÇÕES</b>					-	<b>249.024,80</b>	
<b>1.8.1.</b>			<b>PISO CERÂMICO</b>					-	<b>195.409,00</b>	
1.8.1.0.1.	SINAPI	97084	COMPACTAÇÃO MECÂNICA DE SOLO PARA EXECUÇÃO DE RADIER, PISO DE CONCRETO OU LAJE SOBRE SOLO, COM COMPACTADOR DE SOLOS TIPO PLACA VIBRATÓRIA. AF_09/2021	M2	1.077,40	0,65	BDI 1	0,78	840,40	RA
1.8.1.0.2.	SINAPI	100322	LASTRO COM MATERIAL GRANULAR (PEDRA BRITADA N.3), APLICADO EM PISOS OU LAJES SOBRE SOLO, ESPESSURA DE *10 CM*. AF_01/2024	M3	107,80	164,80	BDI 1	198,32	21.378,80	RA
1.8.1.0.3.	SINAPI	97087	CAMADA SEPARADORA PARA EXECUÇÃO DE RADIER, PISO DE CONCRETO OU LAJE SOBRE SOLO, EM LONA PLÁSTICA. AF_09/2021	M2	1.077,40	3,33	BDI 1	4,01	4.320,40	RA
1.8.1.0.4.	SINAPI	95241	LASTRO DE CONCRETO MAGRO, APLICADO EM PISOS, LAJES SOBRE SOLO OU RADIERS, ESPESSURA DE 5 CM. AF_01/2024	M2	1.077,40	35,39	BDI 1	42,59	45.886,40	RA
1.8.1.0.5.	SINAPI	87745	CONTRAPISO EM ARGAMASSA TRAÇO 1:4 (CIMENTO E AREIA), PREPARO MECÂNICO COM BETONEIRA 400 L, APLICADO EM ÁREAS MOLHADAS SOBRE LAJE, ADERIDO, ACABAMENTO NÃO REFORÇADO, ESPESSURA 3CM. AF_07/2021	M2	302,60	49,96	BDI 1	60,12	18.192,40	RA
1.8.1.0.6.	SINAPI	87630	CONTRAPISO EM ARGAMASSA TRAÇO 1:4 (CIMENTO E AREIA), PREPARO MECÂNICO COM BETONEIRA 400 L, APLICADO EM ÁREAS SECAS SOBRE LAJE, ADERIDO, ACABAMENTO NÃO REFORÇADO, ESPESSURA 3CM. AF_07/2021	M2	643,80	38,81	BDI 1	46,70	30.065,40	RA

RECURSO ↓



**PO - PLANILHA ORÇAMENTÁRIA**  
Orçamento Base para Licitação - OGU

Grau de Sigilo  
**#PUBLICO**

<b>Nº OPERAÇÃO</b> 0000000-00	<b>Nº TransfereGOV</b> 000001	<b>PROPONENTE / TOMADOR</b> PREFEITURA MUNICIPAL DE LASTRO	<b>APELIDO DO EMPREENDIMENTO</b> Casa térrea acessível, 2 quartos, Autil=47,46m², conforme Portaria MCID 1416/2023			
<b>LOCALIDADE SINAPI</b> JOAO PESSOA	<b>DATA BASE</b> 05-25 (N DES.)	<b>DESCRIÇÃO DO LOTE</b> PROVISÃO DE UNIDADES HABITACIONAIS NO MUNICÍPIO DE LASTRO/PB.	<b>MUNICÍPIO / UF</b> LASTRO/PB	<b>BDI 1</b> 20,34%	<b>BDI 2</b> 0,00%	<b>BDI 3</b> 0,00%

O custo unitário (coluna U) na Linha 228 está acima do custo referencial (coluna AG)

Item	Fonte	Código	Descrição	Unidade	Quantidade	Custo Unitário (sem BDI) (R\$)	BDI (%)	Preço Unitário (com BDI) (R\$)	Preço Total (R\$)	
<b>PROVISÃO DE UNIDADES HABITACIONAIS NO MUNICÍPIO DE LASTRO/PB.</b>									<b>2.647.955,28</b>	
1.8.1.0.7.	SINAPI	87247	REVESTIMENTO CERÂMICO PARA PISO COM PLACAS TIPO ESMALTADA DE DIMENSÕES 35X35 CM APLICADA EM AMBIENTES DE ÁREA ENTRE 5 M2 E 10 M2. AF_02/2023_PE	M2	336,00	64,40	BDI 1	77,50	26.040,00	RA
1.8.1.0.8.	SINAPI	87248	REVESTIMENTO CERÂMICO PARA PISO COM PLACAS TIPO ESMALTADA DE DIMENSÕES 35X35 CM APLICADA EM AMBIENTES DE ÁREA MAIOR QUE 10 M2. AF_02/2023_PE	M2	382,00	57,74	BDI 1	69,48	26.541,40	RA
1.8.1.0.9.	SINAPI	87246	REVESTIMENTO CERÂMICO PARA PISO COM PLACAS TIPO ESMALTADA DE DIMENSÕES 35X35 CM APLICADA EM AMBIENTES DE ÁREA MENOR QUE 5 M2. AF_02/2023_PE	M2	259,60	70,88	BDI 1	85,30	22.143,80	RA
<b>1.8.2.</b>			<b>PISO CIMENTADO</b>					-	<b>20.800,60</b>	
1.8.2.0.1.	SINAPI	97084	COMPACTAÇÃO MECÂNICA DE SOLO PARA EXECUÇÃO DE RADIER, PISO DE CONCRETO OU LAJE SOBRE SOLO, COM COMPACTADOR DE SOLOS TIPO PLACA VIBRATÓRIA. AF_09/2021	M2	323,00	0,65	BDI 1	0,78	252,00	RA
1.8.2.0.2.	SINAPI	94990	EXECUÇÃO DE PASSEIO (CALÇADA) OU PISO DE CONCRETO COM CONCRETO MOLDADO IN LOCO, FEITO EM OBRA, ACABAMENTO CONVENCIONAL, NÃO ARMADO. AF_08/2022	M3	22,60	755,55	BDI 1	909,23	20.548,60	RA
<b>1.8.3.</b>			<b>RODAPÉS, SOLEIRAS E PEITORIS</b>					-	<b>32.815,20</b>	
1.8.3.0.1.	SINAPI	98695	SOLEIRA EM MÁRMORE, LARGURA 15 CM, ESPESSURA 2,0 CM. AF_09/2020	M	50,40	93,56	BDI 1	112,59	5.674,60	RA
1.8.3.0.2.	SINAPI	88648	RODAPÉ CERÂMICO DE 7CM DE ALTURA COM PLACAS TIPO ESMALTADA DE DIMENSÕES 35X35CM. AF_02/2023	M	774,00	8,03	BDI 1	9,66	7.476,80	RA
1.8.3.0.3.	SINAPI	101965	PEITORIL LINEAR EM GRANITO OU MÁRMORE, L = 15CM, ASSENTADO COM ARGAMASSA 1:6 COM ADITIVO. AF_11/2020	M	130,00	125,69	BDI 1	151,26	19.663,80	RA
<b>1.9.</b>			<b>INSTALAÇÕES</b>					-	<b>575.896,16</b>	
<b>1.9.1.</b>			<b>ELÉTRICAS / TELEFÔNICAS</b>					-	<b>188.113,80</b>	
<b>1.9.1.1.</b>			<b>CENTRO DE DISTRIBUIÇÃO ELÉTRICA</b>					-	<b>56.711,80</b>	
1.9.1.1.1.	SINAPI	93653	DISJUNTOR MONOPOLAR TIPO DIN, CORRENTE NOMINAL DE 10A - FORNECIMENTO E INSTALAÇÃO. AF_10/2020	UN	40,00	10,63	BDI 1	12,79	511,60	RA
1.9.1.1.2.	SINAPI	93654	DISJUNTOR MONOPOLAR TIPO DIN, CORRENTE NOMINAL DE 16A - FORNECIMENTO E INSTALAÇÃO. AF_10/2020	UN	20,00	11,22	BDI 1	13,50	270,00	RA
1.9.1.1.3.	SINAPI	93656	DISJUNTOR MONOPOLAR TIPO DIN, CORRENTE NOMINAL DE 25A - FORNECIMENTO E INSTALAÇÃO. AF_10/2020	UN	20,00	12,37	BDI 1	14,89	297,80	RA
1.9.1.1.4.	SINAPI	93659	DISJUNTOR MONOPOLAR TIPO DIN, CORRENTE NOMINAL DE 50A - FORNECIMENTO E INSTALAÇÃO. AF_10/2020	UN	20,00	22,68	BDI 1	27,29	545,80	RA
1.9.1.1.5.	Composição	93674_ADP-01	DISJUNTOR BIPOLAR TIPO DR, CORRENTE NOMINAL DE 25A - FORNECIMENTO E INSTALAÇÃO.	UN	40,00	218,44	BDI 1	262,87	10.514,80	RA
1.9.1.1.6.	SINAPI	101493	ENTRADA DE ENERGIA ELÉTRICA, AÉREA, MONOFÁSICA, COM CAIXA DE EMBUTIR, CABO DE 10 MM2 E DISJUNTOR DIN 50A (NÃO INCLUSO O POSTE DE CONCRETO). AF_07/2020_PS	UN	20,00	1.565,67	BDI 1	1.884,13	37.682,60	RA

RECURSO  
↓



**PO - PLANILHA ORÇAMENTÁRIA**  
Orçamento Base para Licitação - OGU

Grau de Sigilo  
**#PUBLICO**

<b>Nº OPERAÇÃO</b> 0000000-00	<b>Nº TransfereGOV</b> 000001	<b>PROPONENTE / TOMADOR</b> PREFEITURA MUNICIPAL DE LASTRO	<b>APELIDO DO EMPREENDIMENTO</b> Casa térrea acessível, 2 quartos, Autil=47,46m², conforme Portaria MCID 1416/2023			
<b>LOCALIDADE SINAPI</b> JOAO PESSOA	<b>DATA BASE</b> 05-25 (N DES.)	<b>DESCRIÇÃO DO LOTE</b> PROVISÃO DE UNIDADES HABITACIONAIS NO MUNICÍPIO DE LASTRO/PB.	<b>MUNICÍPIO / UF</b> LASTRO/PB	<b>BDI 1</b> 20,34%	<b>BDI 2</b> 0,00%	<b>BDI 3</b> 0,00%

O custo unitário (coluna U) na Linha 228 está acima do custo referencial (coluna AG)

Item	Fonte	Código	Descrição	Unidade	Quantidade	Custo Unitário (sem BDI) (R\$)	BDI (%)	Preço Unitário (com BDI) (R\$)	Preço Total (R\$)	
<b>PROVISÃO DE UNIDADES HABITACIONAIS NO MUNICÍPIO DE LASTRO/PB.</b>									<b>2.647.955,28</b>	
1.9.1.1.7.	Composição	101873_ADP-01	QUADRO DE DISTRIBUIÇÃO DE LUZ EM PVC PARA 12 DISJUNTORES - FORNECIMENTO E INSTALAÇÃO.	UN	20,00	286,24	BDI 1	344,46	6.889,20	RA
<b>1.9.1.2.</b>			<b>ILUMINAÇÃO, TOMADAS E INTERRUPTORES</b>					-	<b>34.268,00</b>	
1.9.1.2.1.	SINAPI	103782	LUMINÁRIA TIPO PLAFON CIRCULAR, DE SOBREPOR, COM LED DE 12/13 W - FORNECIMENTO E INSTALAÇÃO. AF_09/2024	UN	140,00	25,69	BDI 1	30,92	4.328,80	RA
1.9.1.2.2.	SINAPI	91953	INTERRUPTOR SIMPLES (1 MÓDULO), 10A/250V, INCLUINDO SUPORTE E PLACA - FORNECIMENTO E INSTALAÇÃO. AF_03/2023	UN	100,00	27,05	BDI 1	32,55	3.255,00	RA
1.9.1.2.3.	SINAPI	91959	INTERRUPTOR SIMPLES (2 MÓDULOS), 10A/250V, INCLUINDO SUPORTE E PLACA - FORNECIMENTO E INSTALAÇÃO. AF_03/2023	UN	20,00	41,23	BDI 1	49,62	992,40	RA
1.9.1.2.4.	SINAPI	92000	TOMADA BAIXA DE EMBUTIR (1 MÓDULO), 2P+T 10 A, INCLUINDO SUPORTE E PLACA - FORNECIMENTO E INSTALAÇÃO. AF_03/2023	UN	200,00	28,38	BDI 1	34,15	6.830,00	RA
1.9.1.2.5.	SINAPI	91996	TOMADA MÉDIA DE EMBUTIR (1 MÓDULO), 2P+T 10 A, INCLUINDO SUPORTE E PLACA - FORNECIMENTO E INSTALAÇÃO. AF_03/2023	UN	120,00	31,90	BDI 1	38,39	4.606,80	RA
1.9.1.2.6.	SINAPI	91993	TOMADA ALTA DE EMBUTIR (1 MÓDULO), 2P+T 20 A, INCLUINDO SUPORTE E PLACA - FORNECIMENTO E INSTALAÇÃO. AF_03/2023	UN	20,00	42,99	BDI 1	51,73	1.034,60	RA
1.9.1.2.7.	SINAPI	91985	INTERRUPTOR PULSADOR CAMPAINHA (1 MÓDULO), 10A/250V, INCLUINDO SUPORTE E PLACA - FORNECIMENTO E INSTALAÇÃO. AF_03/2023	UN	20,00	26,05	BDI 1	31,35	627,00	RA
1.9.1.2.8.	SINAPI	91987	CAMPAINHA CIGARRA (1 MÓDULO), 10A/250V, INCLUINDO SUPORTE E PLACA - FORNECIMENTO E INSTALAÇÃO. AF_03/2023	UN	20,00	43,49	BDI 1	52,34	1.046,80	RA
1.9.1.2.9.	Composição	91947_ADP-01	SUPORTE PARAFUSADO COM ESPELHO / PLACA DE ENCAIXE 4" X 2" BAIXO (0,30 M DO PISO) PARA PONTO ELÉTRICO - FORNECIMENTO E INSTALAÇÃO.	UN	40,00	7,79	BDI 1	9,37	374,80	RA
1.9.1.2.10.	SINAPI	91941	CAIXA RETANGULAR 4" X 2" BAIXA (0,30 M DO PISO), PVC, INSTALADA EM PAREDE - FORNECIMENTO E INSTALAÇÃO. AF_03/2023	UN	240,00	9,64	BDI 1	11,60	2.784,00	RA
1.9.1.2.11.	SINAPI	91940	CAIXA RETANGULAR 4" X 2" MÉDIA (1,30 M DO PISO), PVC, INSTALADA EM PAREDE - FORNECIMENTO E INSTALAÇÃO. AF_03/2023	UN	260,00	15,61	BDI 1	18,79	4.885,40	RA
1.9.1.2.12.	SINAPI	91939	CAIXA RETANGULAR 4" X 2" ALTA (2,00 M DO PISO), PVC, INSTALADA EM PAREDE - FORNECIMENTO E INSTALAÇÃO. AF_03/2023	UN	40,00	27,80	BDI 1	33,45	1.338,00	RA
1.9.1.2.13.	SINAPI	91937	CAIXA OCTOGONAL 3" X 3", PVC, INSTALADA EM LAJE - FORNECIMENTO E INSTALAÇÃO. AF_03/2023	UN	140,00	12,85	BDI 1	15,46	2.164,40	RA
<b>1.9.1.3.</b>			<b>FIOS E CABOS</b>					-	<b>97.134,00</b>	
1.9.1.3.1.	SINAPI	91924	CABO DE COBRE FLEXÍVEL ISOLADO, 1,5 MM², ANTI-CHAMA 450/750 V, PARA CIRCUITOS TERMINAIS - FORNECIMENTO E INSTALAÇÃO. AF_03/2023	M	1.958,00	3,17	BDI 1	3,81	7.460,00	RA
1.9.1.3.2.	SINAPI	91926	CABO DE COBRE FLEXÍVEL ISOLADO, 2,5 MM², ANTI-CHAMA 450/750 V, PARA CIRCUITOS TERMINAIS - FORNECIMENTO E INSTALAÇÃO. AF_03/2023	M	5.176,00	4,68	BDI 1	5,63	29.140,80	RA

RECURSO  
↓



**PO - PLANILHA ORÇAMENTÁRIA**  
Orçamento Base para Licitação - OGU

Grau de Sigilo  
**#PUBLICO**

<b>Nº OPERAÇÃO</b> 0000000-00	<b>Nº TransfereGOV</b> 000001	<b>PROPONENTE / TOMADOR</b> PREFEITURA MUNICIPAL DE LASTRO	<b>APELIDO DO EMPREENDIMENTO</b> Casa térrea acessível, 2 quartos, Autil=47,46m², conforme Portaria MCID 1416/2023			
<b>LOCALIDADE SINAPI</b> JOAO PESSOA	<b>DATA BASE</b> 05-25 (N DES.)	<b>DESCRIÇÃO DO LOTE</b> PROVISÃO DE UNIDADES HABITACIONAIS NO MUNICÍPIO DE LASTRO/PB.	<b>MUNICÍPIO / UF</b> LASTRO/PB	<b>BDI 1</b> 20,34%	<b>BDI 2</b> 0,00%	<b>BDI 3</b> 0,00%

O custo unitário (coluna U) na Linha 228 está acima do custo referencial (coluna AG)

Item	Fonte	Código	Descrição	Unidade	Quantidade	Custo Unitário (sem BDI) (R\$)	BDI (%)	Preço Unitário (com BDI) (R\$)	Preço Total (R\$)	
<b>PROVISÃO DE UNIDADES HABITACIONAIS NO MUNICÍPIO DE LASTRO/PB.</b>									<b>2.647.955,28</b>	
1.9.1.3.3.	SINAPI	91928	CABO DE COBRE FLEXÍVEL ISOLADO, 4 MM², ANTI-CHAMA 450/750 V, PARA CIRCUITOS TERMINAIS - FORNECIMENTO E INSTALAÇÃO. AF_03/2023	M	496,00	7,32	BDI 1	8,81	4.369,80	RA
1.9.1.3.4.	SINAPI	101884	CABO DE COBRE ISOLADO, 10 MM², ANTI-CHAMA 450/750 V, INSTALADO EM ELETROCALHA OU PERFILADO - FORNECIMENTO E INSTALAÇÃO. AF_10/2020	M	518,00	12,61	BDI 1	15,17	7.858,00	RA
1.9.1.3.5.	SINAPI	92980	CABO DE COBRE FLEXÍVEL ISOLADO, 10 MM², ANTI-CHAMA 0,6/1,0 KV, PARA DISTRIBUIÇÃO - FORNECIMENTO E INSTALAÇÃO. AF_10/2020	M	166,00	12,27	BDI 1	14,77	2.451,80	RA
1.9.1.3.6.	SINAPI	91834	ELETRODUTO FLEXÍVEL CORRUGADO, PVC, DN 25 MM (3/4"), PARA CIRCUITOS TERMINAIS, INSTALADO EM FORRO - FORNECIMENTO E INSTALAÇÃO. AF_03/2023	M	894,00	17,24	BDI 1	20,75	18.550,60	RA
1.9.1.3.7.	SINAPI	91854	ELETRODUTO FLEXÍVEL CORRUGADO, PVC, DN 25 MM (3/4"), PARA CIRCUITOS TERMINAIS, INSTALADO EM PAREDE - FORNECIMENTO E INSTALAÇÃO. AF_03/2023	M	1.166,00	9,06	BDI 1	10,90	12.709,40	RA
1.9.1.3.8.	SINAPI	91845	ELETRODUTO FLEXÍVEL CORRUGADO REFORÇADO, PVC, DN 25 MM (3/4"), PARA CIRCUITOS TERMINAIS, INSTALADO EM LAJE - FORNECIMENTO E INSTALAÇÃO. AF_03/2023	M	441,20	7,92	BDI 1	9,53	4.204,60	RA
1.9.1.3.9.	SINAPI	90447	RASGO LINEAR MANUAL EM ALVENARIA, PARA ELETRODUTOS, DIÂMETROS MENORES OU IGUAIS A 40 MM. AF_09/2023	M	1.166,00	7,40	BDI 1	8,91	10.389,00	RA
<b>1.9.2.</b>			<b>HIDRÁULICAS / GÁS / INCÊNCIO</b>					-	<b>61.649,00</b>	
<b>1.9.2.1.</b>			<b>TUBULAÇÕES E CONEXÕES HIDRÁULICAS</b>					-	<b>17.762,20</b>	
1.9.2.1.1.	SINAPI	90373	JOELHO 90 GRAUS COM BUCHA DE LATÃO, PVC, SOLDÁVEL, DN 25MM, X 1/2 INSTALADO EM RAMAL OU SUB-RAMAL DE ÁGUA - FORNECIMENTO E INSTALAÇÃO. AF_06/2022	UN	140,00	11,81	BDI 1	14,21	1.989,40	RA
1.9.2.1.2.	SINAPI	89408	JOELHO 90 GRAUS, PVC, SOLDÁVEL, DN 25MM, INSTALADO EM RAMAL DE DISTRIBUIÇÃO DE ÁGUA - FORNECIMENTO E INSTALAÇÃO. AF_06/2022	UN	160,00	7,63	BDI 1	9,18	1.468,80	RA
1.9.2.1.3.	SINAPI	89395	TE, PVC, SOLDÁVEL, DN 25MM, INSTALADO EM RAMAL OU SUB-RAMAL DE ÁGUA - FORNECIMENTO E INSTALAÇÃO. AF_06/2022	UN	80,00	11,52	BDI 1	13,86	1.108,80	RA
1.9.2.1.4.	SINAPI	89383	ADAPTADOR CURTO COM BÓLSA E ROSCA PARA REGISTRO, PVC, SOLDÁVEL, DN 25MM X 3/4, INSTALADO EM RAMAL OU SUB-RAMAL DE ÁGUA - FORNECIMENTO E INSTALAÇÃO. AF_06/2022	UN	160,00	5,82	BDI 1	7,00	1.120,00	RA
1.9.2.1.5.	SINAPI	89446	TUBO, PVC, SOLDÁVEL, DE 25MM, INSTALADO EM PRUMADA DE ÁGUA - FORNECIMENTO E INSTALAÇÃO. AF_06/2022	M	102,00	5,09	BDI 1	6,13	625,20	RA
1.9.2.1.6.	SINAPI	89356	TUBO, PVC, SOLDÁVEL, DE 25MM, INSTALADO EM RAMAL OU SUB-RAMAL DE ÁGUA - FORNECIMENTO E INSTALAÇÃO. AF_06/2022	M	174,00	21,38	BDI 1	25,73	4.477,00	RA
1.9.2.1.7.	Composição	CPU-01	FORNECIMENTO E INSTALAÇÃO DE PRESSURIZADOR ACOPLADO AO CHUVEIRO (TENSÃO: 220V - PRESSÃO MINIMA: 0,7MCA / PRESSÃO MÁXIMA: 2,5MCA - ENTRADA 1/2" / SAÍDA 1/2")	UN	20,00	289,72	BDI 1	348,65	6.973,00	RA

RECURSO  
↓



**PO - PLANILHA ORÇAMENTÁRIA**  
Orçamento Base para Licitação - OGU

Grau de Sigilo  
**#PUBLICO**

<b>Nº OPERAÇÃO</b> 0000000-00	<b>Nº TransfereGOV</b> 000001	<b>PROPONENTE / TOMADOR</b> PREFEITURA MUNICIPAL DE LASTRO	<b>APELIDO DO EMPREENDIMENTO</b> Casa térrea acessível, 2 quartos, Autil=47,46m², conforme Portaria MCID 1416/2023			
<b>LOCALIDADE SINAPI</b> JOAO PESSOA	<b>DATA BASE</b> 05-25 (N DES.)	<b>DESCRIÇÃO DO LOTE</b> PROVISÃO DE UNIDADES HABITACIONAIS NO MUNICÍPIO DE LASTRO/PB.	<b>MUNICÍPIO / UF</b> LASTRO/PB	<b>BDI 1</b> 20,34%	<b>BDI 2</b> 0,00%	<b>BDI 3</b> 0,00%

O custo unitário (coluna U) na Linha 228 está acima do custo referencial (coluna AG)

Item	Fonte	Código	Descrição	Unidade	Quantidade	Custo Unitário (sem BDI) (R\$)	BDI (%)	Preço Unitário (com BDI) (R\$)	Preço Total (R\$)	
<b>PROVISÃO DE UNIDADES HABITACIONAIS NO MUNICÍPIO DE LASTRO/PB.</b>									<b>2.647.955,28</b>	
<b>1.9.2.2.</b>			<b>REGISTROS</b>					-	<b>12.237,40</b>	
1.9.2.2.1.	SINAPI	89985	REGISTRO DE PRESSÃO BRUTO, LATÃO, ROSCÁVEL, 3/4", COM ACABAMENTO E CANOPLA CROMADOS - FORNECIMENTO E INSTALAÇÃO. AF_08/2021	UN	20,00	94,36	BDI 1	113,55	2.271,00	RA
1.9.2.2.2.	SINAPI	89987	REGISTRO DE GAVETA BRUTO, LATÃO, ROSCÁVEL, 3/4", COM ACABAMENTO E CANOPLA CROMADOS - FORNECIMENTO E INSTALAÇÃO. AF_08/2021	UN	60,00	99,45	BDI 1	119,68	7.180,80	RA
1.9.2.2.3.	SINAPI	94490	REGISTRO DE ESFERA, PVC, SOLDÁVEL, COM VOLANTE, DN 32 MM - FORNECIMENTO E INSTALAÇÃO. AF_08/2021	UN	40,00	35,22	BDI 1	42,38	1.695,20	RA
1.9.2.2.4.	SINAPI	86885	ENGATE FLEXÍVEL EM PLÁSTICO BRANCO, 1/2" X 40CM - FORNECIMENTO E INSTALAÇÃO. AF_01/2020	UN	80,00	11,33	BDI 1	13,63	1.090,40	RA
<b>1.9.2.3.</b>			<b>ENTRADA / ALIMENTAÇÃO HIDRÁULICA</b>					-	<b>11.230,80</b>	
1.9.2.3.1.	SINAPI	97741	KIT CAVALETE PARA MEDIÇÃO DE ÁGUA - ENTRADA INDIVIDUALIZADA, EM PVC 25 MM (3/4"), PARA 1 MEDIDOR - FORNECIMENTO E INSTALAÇÃO (EXCLUSIVE HIDRÔMETRO). AF_03/2024	UN	20,00	157,37	BDI 1	189,38	3.787,60	RA
1.9.2.3.2.	Composição	104994_ADP-01	CAIXA DE EMBUTIR EM POLICARBONATO PARA ABRIGO DE HIDRÔMETRO - FORNECIMENTO E INSTALAÇÃO (EXCLUSIVE HIDRÔMETRO).	UN	20,00	149,70	BDI 1	180,15	3.603,00	RA
1.9.2.3.3.	SINAPI	89353	REGISTRO DE GAVETA BRUTO, LATÃO, ROSCÁVEL, 3/4" - FORNECIMENTO E INSTALAÇÃO. AF_08/2021	UN	20,00	41,67	BDI 1	50,15	1.003,00	RA
1.9.2.3.4.	SINAPI	89402	TUBO, PVC, SOLDÁVEL, DE 25MM, INSTALADO EM RAMAL DE DISTRIBUIÇÃO DE ÁGUA - FORNECIMENTO E INSTALAÇÃO. AF_06/2022	M	135,00	11,38	BDI 1	13,69	1.848,20	RA
1.9.2.3.5.	SINAPI	89446	TUBO, PVC, SOLDÁVEL, DE 25MM, INSTALADO EM PRUMADA DE ÁGUA - FORNECIMENTO E INSTALAÇÃO. AF_06/2022	M	60,00	5,09	BDI 1	6,13	367,80	RA
1.9.2.3.6.	SINAPI	89408	JOELHO 90 GRAUS, PVC, SOLDÁVEL, DN 25MM, INSTALADO EM RAMAL DE DISTRIBUIÇÃO DE ÁGUA - FORNECIMENTO E INSTALAÇÃO. AF_06/2022	UN	40,00	7,63	BDI 1	9,18	367,20	RA
1.9.2.3.7.	SINAPI	89440	TE, PVC, SOLDÁVEL, DN 25MM, INSTALADO EM RAMAL DE DISTRIBUIÇÃO DE ÁGUA - FORNECIMENTO E INSTALAÇÃO. AF_06/2022	UN	20,00	10,55	BDI 1	12,70	254,00	RA
<b>1.9.2.4.</b>			<b>CAIXA D'ÁGUA E BARRILETE</b>					-	<b>20.418,60</b>	
1.9.2.4.1.	SINAPI	102605	CAIXA D'ÁGUA EM POLIETILENO, 500 LITROS - FORNECIMENTO E INSTALAÇÃO. AF_06/2021	UN	20,00	288,92	BDI 1	347,69	6.953,80	RA
1.9.2.4.2.	SINAPI	102591	FURO EM CAIXA D'ÁGUA COM ESPESSURA DE 2 ATÉ 5 MM E DIÂMETRO DE 25 MM. AF_06/2021	UN	20,00	3,82	BDI 1	4,60	92,00	RA
1.9.2.4.3.	SINAPI	102593	FURO EM CAIXA D'ÁGUA COM ESPESSURA DE 2 ATÉ 5 MM E DIÂMETRO DE 32 MM. AF_06/2021	UN	40,00	4,31	BDI 1	5,19	207,60	RA

RECURSO  
↓



**PO - PLANILHA ORÇAMENTÁRIA**  
Orçamento Base para Licitação - OGU

Grau de Sigilo  
**#PUBLICO**

<b>Nº OPERAÇÃO</b> 0000000-00	<b>Nº TransfereGOV</b> 000001	<b>PROPONENTE / TOMADOR</b> PREFEITURA MUNICIPAL DE LASTRO	<b>APELIDO DO EMPREENDIMENTO</b> Casa térrea acessível, 2 quartos, Autil=47,46m², conforme Portaria MCID 1416/2023			
<b>LOCALIDADE SINAPI</b> JOAO PESSOA	<b>DATA BASE</b> 05-25 (N DES.)	<b>DESCRIÇÃO DO LOTE</b> PROVISÃO DE UNIDADES HABITACIONAIS NO MUNICÍPIO DE LASTRO/PB.	<b>MUNICÍPIO / UF</b> LASTRO/PB	<b>BDI 1</b> 20,34%	<b>BDI 2</b> 0,00%	<b>BDI 3</b> 0,00%

O custo unitário (coluna U) na Linha 228 está acima do custo referencial (coluna AG)

Item	Fonte	Código	Descrição	Unidade	Quantidade	Custo Unitário (sem BDI) (R\$)	BDI (%)	Preço Unitário (com BDI) (R\$)	Preço Total (R\$)	
<b>PROVISÃO DE UNIDADES HABITACIONAIS NO MUNICÍPIO DE LASTRO/PB.</b>									<b>2.647.955,28</b>	
1.9.2.4.4.	SINAPI	94703	ADAPTADOR COM FLANGE E ANEL DE VEDAÇÃO, PVC, SOLDÁVEL, DN 25 MM X 3/4", INSTALADO EM RESERVAÇÃO PREDIAL DE ÁGUA - FORNECIMENTO E INSTALAÇÃO. AF_04/2024	UN	20,00	18,34	BDI 1	22,07	441,40	RA
1.9.2.4.5.	SINAPI	94704	ADAPTADOR COM FLANGE E ANEL DE VEDAÇÃO, PVC, SOLDÁVEL, DN 32 MM X 1", INSTALADO EM RESERVAÇÃO PREDIAL DE ÁGUA - FORNECIMENTO E INSTALAÇÃO. AF_04/2024	UN	40,00	24,71	BDI 1	29,74	1.189,60	RA
1.9.2.4.6.	SINAPI	94796	TORNEIRA DE BOIA PARA CAIXA D'ÁGUA, ROSCÁVEL, 3/4" - FORNECIMENTO E INSTALAÇÃO. AF_08/2021	UN	20,00	51,61	BDI 1	62,11	1.242,20	RA
1.9.2.4.7.	SINAPI	89408	JOELHO 90 GRAUS, PVC, SOLDÁVEL, DN 25MM, INSTALADO EM RAMAL DE DISTRIBUIÇÃO DE ÁGUA - FORNECIMENTO E INSTALAÇÃO. AF_06/2022	UN	160,00	7,63	BDI 1	9,18	1.468,80	RA
1.9.2.4.8.	SINAPI	89413	JOELHO 90 GRAUS, PVC, SOLDÁVEL, DN 32MM, INSTALADO EM RAMAL DE DISTRIBUIÇÃO DE ÁGUA - FORNECIMENTO E INSTALAÇÃO. AF_06/2022	UN	80,00	10,76	BDI 1	12,95	1.036,00	RA
1.9.2.4.9.	SINAPI	89414	JOELHO 45 GRAUS, PVC, SOLDÁVEL, DN 32MM, INSTALADO EM RAMAL DE DISTRIBUIÇÃO DE ÁGUA - FORNECIMENTO E INSTALAÇÃO. AF_06/2022	UN	20,00	12,43	BDI 1	14,96	299,20	RA
1.9.2.4.10.	SINAPI	103953	BUCHA DE REDUÇÃO, CURTA, PVC, SOLDÁVEL, DN 32 X 25 MM, INSTALADO EM RAMAL DE DISTRIBUIÇÃO DE ÁGUA - FORNECIMENTO E INSTALAÇÃO. AF_06/2022	UN	40,00	6,36	BDI 1	7,65	306,00	RA
1.9.2.4.11.	SINAPI	89443	TE, PVC, SOLDÁVEL, DN 32MM, INSTALADO EM RAMAL DE DISTRIBUIÇÃO DE ÁGUA - FORNECIMENTO E INSTALAÇÃO. AF_06/2022	UN	60,00	15,05	BDI 1	18,11	1.086,60	RA
1.9.2.4.12.	SINAPI	89445	TÊ DE REDUÇÃO, PVC, SOLDÁVEL, DN 32MM X 25MM, INSTALADO EM RAMAL DE DISTRIBUIÇÃO DE ÁGUA - FORNECIMENTO E INSTALAÇÃO. AF_06/2022	UN	20,00	16,90	BDI 1	20,34	406,80	RA
1.9.2.4.13.	SINAPI	89402	TUBO, PVC, SOLDÁVEL, DE 25MM, INSTALADO EM RAMAL DE DISTRIBUIÇÃO DE ÁGUA - FORNECIMENTO E INSTALAÇÃO. AF_06/2022	M	88,00	11,38	BDI 1	13,69	1.204,80	RA
1.9.2.4.14.	SINAPI	89403	TUBO, PVC, SOLDÁVEL, DE 32MM, INSTALADO EM RAMAL DE DISTRIBUIÇÃO DE ÁGUA - FORNECIMENTO E INSTALAÇÃO. AF_06/2022	M	211,00	17,66	BDI 1	21,25	4.483,80	RA
<b>1.9.3.</b>			<b>SANITÁRIAS / PLUVIAL</b>					-	<b>116.072,00</b>	
<b>1.9.3.1.</b>			<b>TUBULAÇÕES E CONEXÕES SANITÁRIAS</b>					-	<b>44.312,20</b>	
1.9.3.1.1.	SINAPI	89726	JOELHO 45 GRAUS, PVC, SERIE NORMAL, ESGOTO PREDIAL, DN 40 MM, JUNTA SOLDÁVEL, FORNECIDO E INSTALADO EM RAMAL DE DESCARGA OU RAMAL DE ESGOTO SANITÁRIO. AF_08/2022	UN	60,00	9,21	BDI 1	11,08	664,80	RA
1.9.3.1.2.	SINAPI	89732	JOELHO 45 GRAUS, PVC, SERIE NORMAL, ESGOTO PREDIAL, DN 50 MM, JUNTA ELÁSTICA, FORNECIDO E INSTALADO EM RAMAL DE DESCARGA OU RAMAL DE ESGOTO SANITÁRIO. AF_08/2022	UN	40,00	14,70	BDI 1	17,69	707,60	RA

RECURSO ↓



**PO - PLANILHA ORÇAMENTÁRIA**  
Orçamento Base para Licitação - OGU

Grau de Sigilo  
**#PUBLICO**

<b>Nº OPERAÇÃO</b> 0000000-00	<b>Nº TransfereGOV</b> 000001	<b>PROPONENTE / TOMADOR</b> PREFEITURA MUNICIPAL DE LASTRO	<b>APELIDO DO EMPREENDIMENTO</b> Casa térrea acessível, 2 quartos, Autil=47,46m², conforme Portaria MCID 1416/2023			
<b>LOCALIDADE SINAPI</b> JOAO PESSOA	<b>DATA BASE</b> 05-25 (N DES.)	<b>DESCRIÇÃO DO LOTE</b> PROVISÃO DE UNIDADES HABITACIONAIS NO MUNICÍPIO DE LASTRO/PB.	<b>MUNICÍPIO / UF</b> LASTRO/PB	<b>BDI 1</b> 20,34%	<b>BDI 2</b> 0,00%	<b>BDI 3</b> 0,00%

O custo unitário (coluna U) na Linha 228 está acima do custo referencial (coluna AG)

Item	Fonte	Código	Descrição	Unidade	Quantidade	Custo Unitário (sem BDI) (R\$)	BDI (%)	Preço Unitário (com BDI) (R\$)	Preço Total (R\$)	
<b>PROVISÃO DE UNIDADES HABITACIONAIS NO MUNICÍPIO DE LASTRO/PB.</b>									<b>2.647.955,28</b>	
1.9.3.1.3.	SINAPI	89724	JOELHO 90 GRAUS, PVC, SERIE NORMAL, ESGOTO PREDIAL, DN 40 MM, JUNTA SOLDÁVEL, FORNECIDO E INSTALADO EM RAMAL DE DESCARGA OU RAMAL DE ESGOTO SANITÁRIO. AF_08/2022	UN	40,00	8,99	BDI 1	10,82	432,80	RA
1.9.3.1.4.	SINAPI	89731	JOELHO 90 GRAUS, PVC, SERIE NORMAL, ESGOTO PREDIAL, DN 50 MM, JUNTA ELÁSTICA, FORNECIDO E INSTALADO EM RAMAL DE DESCARGA OU RAMAL DE ESGOTO SANITÁRIO. AF_08/2022	UN	180,00	14,01	BDI 1	16,86	3.034,80	RA
1.9.3.1.5.	SINAPI	89744	JOELHO 90 GRAUS, PVC, SERIE NORMAL, ESGOTO PREDIAL, DN 100 MM, JUNTA ELÁSTICA, FORNECIDO E INSTALADO EM RAMAL DE DESCARGA OU RAMAL DE ESGOTO SANITÁRIO. AF_08/2022	UN	20,00	25,77	BDI 1	31,01	620,20	RA
1.9.3.1.6.	SINAPI	89784	TE, PVC, SERIE NORMAL, ESGOTO PREDIAL, DN 50 X 50 MM, JUNTA ELÁSTICA, FORNECIDO E INSTALADO EM RAMAL DE DESCARGA OU RAMAL DE ESGOTO SANITÁRIO. AF_08/2022	UN	20,00	22,75	BDI 1	27,38	547,60	RA
1.9.3.1.7.	SINAPI	104345	JUNÇÃO DE REDUÇÃO INVERTIDA, PVC, SÉRIE NORMAL, ESGOTO PREDIAL, DN 100 X 50 MM, JUNTA ELÁSTICA, FORNECIDO E INSTALADO EM RAMAL DE DESCARGA OU RAMAL DE ESGOTO SANITÁRIO. AF_08/2022	UN	20,00	40,16	BDI 1	48,33	966,60	RA
1.9.3.1.8.	SINAPI	104348	TERMINAL DE VENTILAÇÃO, PVC, SÉRIE NORMAL, ESGOTO PREDIAL, DN 50 MM, JUNTA SOLDÁVEL, FORNECIDO E INSTALADO EM PRUMADA DE ESGOTO SANITÁRIO OU VENTILAÇÃO. AF_08/2022	UN	20,00	10,06	BDI 1	12,11	242,20	RA
1.9.3.1.9.	SINAPI	89711	TUBO PVC, SERIE NORMAL, ESGOTO PREDIAL, DN 40 MM, FORNECIDO E INSTALADO EM RAMAL DE DESCARGA OU RAMAL DE ESGOTO SANITÁRIO. AF_08/2022	M	67,00	19,55	BDI 1	23,53	1.576,60	RA
1.9.3.1.10.	SINAPI	89712	TUBO PVC, SERIE NORMAL, ESGOTO PREDIAL, DN 50 MM, FORNECIDO E INSTALADO EM RAMAL DE DESCARGA OU RAMAL DE ESGOTO SANITÁRIO. AF_08/2022	M	204,20	24,89	BDI 1	29,95	6.115,80	RA
1.9.3.1.11.	SINAPI	89798	TUBO PVC, SERIE NORMAL, ESGOTO PREDIAL, DN 50 MM, FORNECIDO E INSTALADO EM PRUMADA DE ESGOTO SANITÁRIO OU VENTILAÇÃO. AF_08/2022	M	80,00	12,54	BDI 1	15,09	1.207,20	RA
1.9.3.1.12.	SINAPI	89714	TUBO PVC, SERIE NORMAL, ESGOTO PREDIAL, DN 100 MM, FORNECIDO E INSTALADO EM RAMAL DE DESCARGA OU RAMAL DE ESGOTO SANITÁRIO. AF_08/2022	M	676,00	34,66	BDI 1	41,71	28.196,00	RA
<b>1.9.3.2.</b>			<b>ACESSÓRIOS / CAIXAS SANITÁRIAS</b>					-	<b>71.759,80</b>	
1.9.3.2.1.	SINAPI	97902	CAIXA ENTERRADA HIDRÁULICA RETANGULAR EM ALVENARIA COM TIJOLOS CERÂMICOS MACIÇOS, DIMENSÕES INTERNAS: 0,6X0,6X0,6 M PARA REDE DE ESGOTO. AF_12/2020	UN	100,00	529,73	BDI 1	637,48	63.748,00	RA
1.9.3.2.2.	SINAPI	89707	CAIXA SIFONADA, PVC, DN 100 X 100 X 50 MM, JUNTA ELÁSTICA, FORNECIDA E INSTALADA EM RAMAL DE DESCARGA OU EM RAMAL DE ESGOTO SANITÁRIO. AF_08/2022	UN	20,00	41,00	BDI 1	49,34	986,80	RA

RECURSO  
↓



**PO - PLANILHA ORÇAMENTÁRIA**  
Orçamento Base para Licitação - OGU

Grau de Sigilo  
**#PUBLICO**

<b>Nº OPERAÇÃO</b> 0000000-00	<b>Nº TransfereGOV</b> 000001	<b>PROPONENTE / TOMADOR</b> PREFEITURA MUNICIPAL DE LASTRO	<b>APELIDO DO EMPREENDIMENTO</b> Casa térrea acessível, 2 quartos, Autil=47,46m², conforme Portaria MCID 1416/2023			
<b>LOCALIDADE SINAPI</b> JOAO PESSOA	<b>DATA BASE</b> 05-25 (N DES.)	<b>DESCRIÇÃO DO LOTE</b> PROVISÃO DE UNIDADES HABITACIONAIS NO MUNICÍPIO DE LASTRO/PB.	<b>MUNICÍPIO / UF</b> LASTRO/PB	<b>BDI 1</b> 20,34%	<b>BDI 2</b> 0,00%	<b>BDI 3</b> 0,00%

O custo unitário (coluna U) na Linha 228 está acima do custo referencial (coluna AG)

Item	Fonte	Código	Descrição	Unidade	Quantidade	Custo Unitário (sem BDI) (R\$)	BDI (%)	Preço Unitário (com BDI) (R\$)	Preço Total (R\$)	
<b>PROVISÃO DE UNIDADES HABITACIONAIS NO MUNICÍPIO DE LASTRO/PB.</b>									<b>2.647.955,28</b>	
1.9.3.2.3.	SINAPI	104327	RALO SIFONADO REDONDO, PVC, DN 100 X 40 MM, JUNTA SOLDÁVEL, FORNECIDO E INSTALADO EM RAMAL DE DESCARGA OU EM RAMAL DE ESGOTO SANITÁRIO. AF_08/2022	UN	20,00	16,19	BDI 1	19,48	389,60	RA
1.9.3.2.4.	SINAPI	104326	RALO SECO CÔNICO, PVC, DN 100 X 40 MM, JUNTA SOLDÁVEL, FORNECIDO E INSTALADO EM RAMAL DE DESCARGA OU EM RAMAL DE ESGOTO SANITÁRIO. AF_08/2022	UN	20,00	16,95	BDI 1	20,40	408,00	RA
1.9.3.2.5.	SINAPI	98107	CAIXA DE GORDURA SIMPLES (CAPACIDADE: 36 L), RETANGULAR, EM ALVENARIA COM BLOCOS DE CONCRETO, DIMENSÕES INTERNAS = 0,2X0,4 M, ALTURA INTERNA = 0,8 M. AF_12/2020	UN	20,00	258,74	BDI 1	311,37	6.227,40	RA
<b>1.9.4.</b>			<b>APARELHOS, METAIS E BANCADAS</b>					-	<b>47.896,56</b>	
1.9.4.0.1.	SINAPI	86931	VASO SANITÁRIO SIFONADO COM CAIXA ACOPLADA LOUÇA BRANCA, INCLUSO ENGATE FLEXÍVEL EM PLÁSTICO BRANCO, 1/2 X 40CM - FORNECIMENTO E INSTALAÇÃO. AF_01/2020	UN	20,00	522,05	BDI 1	628,23	12.564,60	RA
1.9.4.0.2.	SINAPI	86943	LAVATÓRIO LOUÇA BRANCA SUSPENSO, 29,5 X 39CM OU EQUIVALENTE, PADRÃO POPULAR, INCLUSO SIFÃO FLEXÍVEL EM PVC, VÁLVULA E ENGATE FLEXÍVEL 30CM EM PLÁSTICO E TORNEIRA CROMADA DE MESA, PADRÃO POPULAR - FORNECIMENTO E INSTALAÇÃO. AF_01/2020	UN	20,00	262,93	BDI 1	316,41	6.328,20	RA
1.9.4.0.3.	SINAPI	86934	BANCADA DE MÁRMORE SINTÉTICO 120 X 60CM, COM CUBA INTEGRADA, INCLUSO SIFÃO TIPO FLEXÍVEL EM PVC, VÁLVULA EM PLÁSTICO CROMADO TIPO AMERICANA E TORNEIRA CROMADA LONGA, DE PAREDE, PADRÃO POPULAR - FORNECIMENTO E INSTALAÇÃO. AF_01/2020	UN	14,40	341,09	BDI 1	410,47	5.910,80	RA
1.9.4.0.4.	SINAPI	86925	TANQUE DE MÁRMORE SINTÉTICO COM COLUNA, 22L OU EQUIVALENTE, INCLUSO SIFÃO FLEXÍVEL EM PVC, VÁLVULA PLÁSTICA E TORNEIRA DE METAL CROMADO PADRÃO POPULAR - FORNECIMENTO E INSTALAÇÃO. AF_01/2020	UN	20,00	459,57	BDI 1	553,05	11.061,00	RA
1.9.4.0.5.	SINAPI	100860	CHUVEIRO ELÉTRICO COMUM CORPO PLÁSTICO, TIPO DUCHA - FORNECIMENTO E INSTALAÇÃO. AF_01/2020	UN	20,00	103,69	BDI 1	124,78	2.495,60	RA
1.9.4.0.6.	SINAPI	95546	KIT DE ACESSÓRIOS PARA BANHEIRO EM METAL CROMADO, 5 PECAS, INCLUSO FIXAÇÃO. AF_01/2020	UN	20,00	123,89	BDI 1	149,09	2.981,80	RA
1.9.4.0.7.	SINAPI	100868	BARRA DE APOIO RETA, EM ACO INOX POLIDO, COMPRIMENTO 80 CM, FIXADA NA PAREDE - FORNECIMENTO E INSTALAÇÃO. AF_01/2020	UN	4,00	365,47	BDI 1	439,81	1.759,24	RA
1.9.4.0.8.	SINAPI	100867	BARRA DE APOIO RETA, EM ACO INOX POLIDO, COMPRIMENTO 70 CM, FIXADA NA PAREDE - FORNECIMENTO E INSTALAÇÃO. AF_01/2020	UN	4,00	351,45	BDI 1	422,93	1.691,72	RA
1.9.4.0.9.	SINAPI	100875	BANCO ARTICULADO, EM ACO INOX, PARA PCD, FIXADO NA PAREDE - FORNECIMENTO E INSTALAÇÃO. AF_01/2020	UN	2,00	1.163,27	BDI 1	1.399,88	2.799,76	RA

RECURSO ↓



**PO - PLANILHA ORÇAMENTÁRIA**  
Orçamento Base para Licitação - OGU

Grau de Sigilo  
**#PUBLICO**

<b>Nº OPERAÇÃO</b> 0000000-00	<b>Nº TransfereGOV</b> 000001	<b>PROPONENTE / TOMADOR</b> PREFEITURA MUNICIPAL DE LASTRO	<b>APELIDO DO EMPREENDIMENTO</b> Casa térrea acessível, 2 quartos, Autil=47,46m², conforme Portaria MCID 1416/2023			
<b>LOCALIDADE SINAPI</b> JOAO PESSOA	<b>DATA BASE</b> 05-25 (N DES.)	<b>DESCRIÇÃO DO LOTE</b> PROVISÃO DE UNIDADES HABITACIONAIS NO MUNICÍPIO DE LASTRO/PB.	<b>MUNICÍPIO / UF</b> LASTRO/PB	<b>BDI 1</b> 20,34%	<b>BDI 2</b> 0,00%	<b>BDI 3</b> 0,00%

O custo unitário (coluna U) na Linha 228 está acima do custo referencial (coluna AG)

Item	Fonte	Código	Descrição	Unidade	Quantidade	Custo Unitário (sem BDI) (R\$)	BDI (%)	Preço Unitário (com BDI) (R\$)	Preço Total (R\$)	
<b>PROVISÃO DE UNIDADES HABITACIONAIS NO MUNICÍPIO DE LASTRO/PB.</b>									<b>2.647.955,28</b>	
1.9.4.0.10.	ORSE	14020	Barra de apoio para lavatório, constituída de barra lateral tipo "U", em aço polido, l=40cm	UN	2,00	126,24	BDI 1	151,92	303,84	RA
<b>1.9.5.</b>			<b>FOSSA SEPTICA</b>					-	<b>83.632,20</b>	
1.9.5.0.1.	SINAPI	98082	TANQUE SÉPTICO RETANGULAR, EM ALVENARIA COM BLOCOS DE CONCRETO, DIMENSÕES INTERNAS: 1,0 X 2,0 X H=1,4 M, VOLUME ÚTIL: 2000 L (PARA 5 CONTRIBUINTES). AF_12/2020	UN	20,00	3.474,83	BDI 1	4.181,61	83.632,20	RA
<b>1.9.6.</b>			<b>SUMIDOURO</b>					-	<b>78.532,60</b>	
1.9.6.0.1.	SINAPI	98062	SUMIDOURO CIRCULAR, EM CONCRETO PRÉ-MOLDADO, DIÂMETRO INTERNO = 1,88 M, ALTURA INTERNA = 2,00 M, ÁREA DE INFILTRAÇÃO: 13,1 M² (PARA 5 CONTRIBUINTES). AF_12/2020	UN	20,00	3.262,95	BDI 1	3.926,63	78.532,60	RA
<b>1.10.</b>			<b>COMPLEMENTAÇÕES</b>					-	<b>10.439,60</b>	
<b>1.10.1.</b>			<b>CALAFETE / LIMPEZA</b>					-	<b>10.439,60</b>	
1.10.1.0.1.	SINAPI	99818	LIMPEZA DE BACIA SANITÁRIA, BIDÊ OU MICTÓRIO EM LOUÇA, INCLUSIVE METAIS CORRESPONDENTES. AF_04/2019	UN	20,00	5,22	BDI 1	6,28	125,60	RA
1.10.1.0.2.	SINAPI	99819	LIMPEZA DE BANCADA DE PEDRA (MÁRMORE OU GRANITO). AF_04/2019	M2	14,40	15,92	BDI 1	19,16	276,00	RA
1.10.1.0.3.	SINAPI	99811	LIMPEZA DE CONTRAPISO COM VASSOURA A SECO. AF_04/2019	M2	323,00	3,34	BDI 1	4,02	1.298,40	RA
1.10.1.0.4.	SINAPI	99826	LIMPEZA DE FORRO REMOVÍVEL COM PANO ÚMIDO. AF_04/2019	M2	718,00	1,45	BDI 1	1,74	1.249,40	RA
1.10.1.0.5.	SINAPI	99821	LIMPEZA DE JANELA DE VIDRO COM CAIXILHO EM AÇO/ALUMÍNIO/PVC. AF_04/2019	M2	80,00	2,89	BDI 1	3,48	278,40	RA
1.10.1.0.6.	SINAPI	99804	LIMPEZA DE PISO CERÂMICO OU PORCELANATO UTILIZANDO DETERGENTE NEUTRO E ESCOVAÇÃO MANUAL. AF_04/2019	M2	949,20	5,09	BDI 1	6,13	5.818,60	RA
1.10.1.0.7.	SINAPI	99822	LIMPEZA DE PORTA DE MADEIRA. AF_04/2019	M2	336,00	0,95	BDI 1	1,14	383,00	RA
1.10.1.0.8.	SINAPI	99807	LIMPEZA DE REVESTIMENTO CERÂMICO EM PAREDE UTILIZANDO DETERGENTE NEUTRO E ESCOVAÇÃO MANUAL. AF_04/2019	M2	318,40	1,54	BDI 1	1,85	589,00	RA
1.10.1.0.9.	SINAPI	99816	LIMPEZA DE TANQUE OU LAVATÓRIO DE LOUÇA ISOLADO, INCLUSIVE METAIS CORRESPONDENTES. AF_04/2019	UN	40,00	8,75	BDI 1	10,53	421,20	RA

Encargos sociais: Para elaboração deste orçamento, foram utilizados os encargos sociais do SINAPI para a Unidade da Federação indicada.

Observações:

**Foi considerado arredondamento de duas casas decimais para Quantidade; Custo Unitário; BDI; Preço Unitário; Preço Total.**  
Siglas da Composição do Investimento: RA - Rateio proporcional entre Repasse e Contrapartida; RP - 100% Repasse; CP - 100% Contrapartida; OU - 100% Outros.



FONTE	CÓDIGO	DESCRIÇÃO	UNIDADE	COEFIC.	CUSTO UNIT DESONERADO	CUSTO UNIT NÃO DESONER.
<b>Composição</b>	<b>96556_ADP-01</b>	<b>CONCRETAGEM DE SAPATA, FCK 20 MPA, COM USO DE JERICA - LANÇAMENTO, ADENSAMENTO E ACABAMENTO.</b>	<b>M3</b>		<b>769,85</b>	<b>795,66</b>
SINAPI	94970	CONCRETO FCK = 20MPA, TRAÇO 1:2,7:3 (EM MASSA SECA DE CIMENTO/ AREIA MÉDIA/ BRITA 1) - PREPARO MECÂNICO COM BETONEIRA 600 L. AF_05/2021	M3	1,19	457,24	462,19
SINAPI	90587	VIBRADOR DE IMERSÃO, DIÂMETRO DE PONTEIRA 45MM, MOTOR ELÉTRICO TRIFÁSICO POTÊNCIA DE 2 CV - CHI DIURNO. AF_06/2015	CHI	1,938	0,53	0,53
SINAPI	90586	VIBRADOR DE IMERSÃO, DIÂMETRO DE PONTEIRA 45MM, MOTOR ELÉTRICO TRIFÁSICO POTÊNCIA DE 2 CV - CHP DIURNO. AF_06/2015	CHP	0,598	1,25	1,25
SINAPI	88316	SERVENTE COM ENCARGOS COMPLEMENTARES	H	5,071	18,67	20,27
SINAPI	88309	PEDREIRO COM ENCARGOS COMPLEMENTARES	H	5,598	23,10	25,21
					0,00	0,00
					0,00	0,00
					0,00	0,00
					0,00	0,00
					0,00	0,00

<b>Composição</b>	<b>96555_ADP-01</b>	<b>CONCRETAGEM DE BLOCO DE COROAMENTO OU VIGA BALDRAME, FCK 20 MPA, COM USO DE JERICA - LANÇAMENTO, ADENSAMENTO E ACABAMENTO.</b>	<b>M3</b>		<b>641,20</b>	<b>656,68</b>
SINAPI	94970	CONCRETO FCK = 20MPA, TRAÇO 1:2,7:3 (EM MASSA SECA DE CIMENTO/ AREIA MÉDIA/ BRITA 1) - PREPARO MECÂNICO COM BETONEIRA 600 L. AF_05/2021	M3	1,16	457,24	462,19
SINAPI	90587	VIBRADOR DE IMERSÃO, DIÂMETRO DE PONTEIRA 45MM, MOTOR ELÉTRICO TRIFÁSICO POTÊNCIA DE 2 CV - CHI DIURNO. AF_06/2015	CHI	1,101	0,53	0,53
SINAPI	90586	VIBRADOR DE IMERSÃO, DIÂMETRO DE PONTEIRA 45MM, MOTOR ELÉTRICO TRIFÁSICO POTÊNCIA DE 2 CV - CHP DIURNO. AF_06/2015	CHP	0,34	1,25	1,25
SINAPI	88316	SERVENTE COM ENCARGOS COMPLEMENTARES	H	2,882	18,67	20,27
SINAPI	88309	PEDREIRO COM ENCARGOS COMPLEMENTARES	H	2,425	23,10	25,21
					0,00	0,00
					0,00	0,00
					0,00	0,00
					0,00	0,00
					0,00	0,00

<b>Composição</b>	<b>103682_ADP-01</b>	<b>CONCRETAGEM DE VIGAS E LAJES, FCK=20 MPA, PARA QUALQUER TIPO DE LAJE COM BALDES EM EDIFICAÇÃO TÉRREA - LANÇAMENTO, ADENSAMENTO E ACABAMENTO.</b>	<b>M3</b>		<b>854,86</b>	<b>878,31</b>
SINAPI	90587	VIBRADOR DE IMERSÃO, DIÂMETRO DE PONTEIRA 45MM, MOTOR ELÉTRICO TRIFÁSICO POTÊNCIA DE 2 CV - CHI DIURNO. AF_06/2015	CHI	0,249	0,53	0,53
SINAPI	90586	VIBRADOR DE IMERSÃO, DIÂMETRO DE PONTEIRA 45MM, MOTOR ELÉTRICO TRIFÁSICO POTÊNCIA DE 2 CV - CHP DIURNO. AF_06/2015	CHP	0,942	1,25	1,25
SINAPI	88316	SERVENTE COM ENCARGOS COMPLEMENTARES	H	8,407	18,67	20,27
SINAPI	88309	PEDREIRO COM ENCARGOS COMPLEMENTARES	H	3,571	23,10	25,21
SINAPI	88262	CARPINTEIRO DE FORMAS COM ENCARGOS COMPLEMENTARES	H	1,19	22,51	24,58
SINAPI-I	34492	CONCRETO USINADO BOMBEAVEL, CLASSE DE RESISTENCIA C20, COM BRITA 0 E 1, SLUMP = 100 +/- 20 MM, EXCLUI SERVICO DE BOMBEAMENTO (NBR 8953)	M3	1,103	532,50	532,50
					0,00	0,00
					0,00	0,00
					0,00	0,00
					0,00	0,00

<b>Composição</b>	<b>103669_ADP-01</b>	<b>CONCRETAGEM DE PILARES, FCK = 20 MPA, COM USO DE BALDES - LANÇAMENTO, ADENSAMENTO E ACABAMENTO.</b>	<b>M3</b>		<b>839,26</b>	<b>861,35</b>
SINAPI	90587	VIBRADOR DE IMERSÃO, DIÂMETRO DE PONTEIRA 45MM, MOTOR ELÉTRICO TRIFÁSICO POTÊNCIA DE 2 CV - CHI DIURNO. AF_06/2015	CHI	1,417	0,53	0,53
SINAPI	90586	VIBRADOR DE IMERSÃO, DIÂMETRO DE PONTEIRA 45MM, MOTOR ELÉTRICO TRIFÁSICO POTÊNCIA DE 2 CV - CHP DIURNO. AF_06/2015	CHP	1,042	1,25	1,25
SINAPI	88316	SERVENTE COM ENCARGOS COMPLEMENTARES	H	7,377	18,67	20,27
SINAPI	88309	PEDREIRO COM ENCARGOS COMPLEMENTARES	H	2,459	23,10	25,21
SINAPI	88262	CARPINTEIRO DE FORMAS COM ENCARGOS COMPLEMENTARES	H	2,459	22,51	24,58
SINAPI-I	34492	CONCRETO USINADO BOMBEAVEL, CLASSE DE RESISTENCIA C20, COM BRITA 0 E 1, SLUMP = 100 +/- 20 MM, EXCLUI SERVICO DE BOMBEAMENTO (NBR 8953)	M3	1,103	532,50	532,50
					0,00	0,00
					0,00	0,00
					0,00	0,00
					0,00	0,00

<b>Composição</b>	<b>92463_ADP-01</b>	<b>MONTAGEM E DESMONTAGEM DE FÔRMA DE VIGA, SEM ESCORAMENTO, PÉ-DIREITO SIMPLES, EM CHAPA DE MADEIRA RESINADA, 8 UTILIZAÇÕES.</b>	<b>M2</b>		<b>52,53</b>	<b>55,29</b>
SINAPI	92265	FABRICAÇÃO DE FÔRMA PARA VIGAS, EM CHAPA DE MADEIRA COMPENSADA RESINADA, E = 17 MM. AF_09/2020	M2	0,236	96,87	99,68
SINAPI	88262	CARPINTEIRO DE FORMAS COM ENCARGOS COMPLEMENTARES	H	0,884	22,51	24,58
SINAPI	88239	AJUDANTE DE CARPINTEIRO COM ENCARGOS COMPLEMENTARES	H	0,162	19,22	20,89
SINAPI-I	40304	PREGO DE AÇO POLIDO COM CABECA DUPLA 17 X 27 (2 1/2 X 11)	KG	0,049	26,37	26,37
SINAPI-I	6193	TABUA NAO APARELHADA *2,5 X 20* CM, EM MACARANDUBA/MASSARANDUBA, ANGELIM OU EQUIVALENTE DA REGIAO - BRUTA	M	0,328	16,13	16,13
SINAPI-I	2692	DESMOLDANTE PROTETOR PARA FORMAS DE MADEIRA, DE BASE OLEOSA EMULSIONADA EM AGUA	L	0,01	9,11	9,11
					0,00	0,00
					0,00	0,00
					0,00	0,00
					0,00	0,00

<b>Composição</b>	<b>104994_ADP-01</b>	<b>CAIXA DE EMBUTIR EM POLICARBONATO PARA ABRIGO DE HIDRÔMETRO - FORNECIMENTO E INSTALAÇÃO (EXCLUSIVE HIDRÔMETRO).</b>	<b>UN</b>		<b>146,94</b>	<b>149,70</b>
SINAPI	88267	ENCANADOR OU BOMBEIRO HIDRÁULICO COM ENCARGOS COMPLEMENTARES	H	0,721	22,12	24,19



FONTE	CÓDIGO	DESCRIÇÃO	UNIDADE	COEFIC.	DESONERADO	NÃO DESONER.
					0,00	0,00
					0,00	0,00
					0,00	0,00
					0,00	0,00
					0,00	0,00

Composição					0,00	0,00
SINAPI					0,00	0,00
SINAPI					0,00	0,00
SINAPI					0,00	0,00
SINAPI-I					0,00	0,00
					0,00	0,00
					0,00	0,00
					0,00	0,00

Composição					0,00	0,00
SINAPI					0,00	0,00
SINAPI					0,00	0,00
SINAPI					0,00	0,00
SINAPI-I					0,00	0,00
SINAPI-I					0,00	0,00
					0,00	0,00

Composição					0,00	0,00
SINAPI					0,00	0,00
SINAPI-I					0,00	0,00
					0,00	0,00
					0,00	0,00
					0,00	0,00

Data

Responsável Técnico:

CREA/CAU:

-



**PLQ - PLANILHA DE LEVANTAMENTO DE QUANTIDADES**  
Memória de Cálculo - OGU

Grau de Sigilo  
#PUBLICO

**APELIDO DO EMPREENDIMENTO**  
Casa térrea acessível, 2 quartos, Autil=47,46m², conforme Portaria MCID 1416/2023

**Nº TransfereGOV**  
000001

**Nº OPERAÇÃO**  
0000000-00

**PROPONENTE / TOMADOR**  
PREFEITURA MUNICIPAL DE LASTRO

**Nº OPERAÇÃO**  
0000000-00

**PROPONENTE / TOMADOR**  
PREFEITURA MUNICIPAL DE LASTRO

Item	Descrição	Unidade	Quantidade	Memória de Cálculo
<b>PROVISÃO DE UNIDADES HABITACIONAIS NO MUNICÍPIO DE LASTRO/PB.</b>				
1.	CONSTRUÇÃO DE HABITAÇÃO DE INTERESSE SOCIAL - HIS - PADRÃO POPULAR		-	
1.1.	ADMINISTRAÇÃO LOCAL		-	
1.1.0.0.1.	ADMINISTRAÇÃO LOCAL	mês	10,00	Quantidade = Distribuído de acordo com a proporção de 20 casas
1.2.	SERVIÇOS PRELIMINARES		-	
1.2.0.0.1.	FORNECIMENTO E INSTALAÇÃO DE PLACA DE OBRA COM CHAPA GALVANIZADA E ESTRUTURA DE MADEIRA. AF_03/2022 PS	M2	8,00	Quantidade = 2,00*4 = 8 m²
1.3.	FUNDAÇÕES E CONTENÇÕES		-	
1.3.1.	FUNDAÇÕES		-	
1.3.1.1.	SAPATA		-	
1.3.1.1.1.	ESCAVAÇÃO MECANIZADA PARA BLOCO DE COROAMENTO OU SAPATA COM RETROESCAVADEIRA (INCLUINDO ESCAVAÇÃO PARA COLOCAÇÃO DE FÓRMAS). AF_01/2024	M3	174,80	Conforme modelo disponibilizado pela CAIXA
1.3.1.1.2.	PREPARO DE FUNDO DE VALA COM LARGURA MENOR QUE 1,5 M (ACERTO DO SOLO NATURAL). AF_08/2020	M2	93,60	Conforme modelo disponibilizado pela CAIXA
1.3.1.1.3.	LASTRO DE CONCRETO MAGRO, APLICADO EM BLOCOS DE COROAMENTO OU SAPATAS. ESPESSURA DE 5 CM. AF_01/2024	M2	93,60	Conforme modelo disponibilizado pela CAIXA
1.3.1.1.4.	FABRICAÇÃO, MONTAGEM E DESMONTAGEM DE FÓRMA PARA SAPATA, EM CHAPA DE MADEIRA COMPENSADA RESINADA, E=17 MM, 4 UTILIZAÇÕES. AF_01/2024	M2	291,20	Conforme modelo disponibilizado pela CAIXA
1.3.1.1.5.	ARMAÇÃO DE SAPATA ISOLADA, VIGA BALDRAME E SAPATA CORRIDA UTILIZANDO AÇO CA-50 DE 10 MM - MONTAGEM. AF_01/2024	KG	1.014,00	Conforme modelo disponibilizado pela CAIXA
1.3.1.1.6.	ARMAÇÃO DE SAPATA ISOLADA, VIGA BALDRAME E SAPATA CORRIDA UTILIZANDO AÇO CA-50 DE 6,3 MM - MONTAGEM. AF_01/2024	KG	534,00	Conforme modelo disponibilizado pela CAIXA
1.3.1.1.7.	ARMAÇÃO DE SAPATA ISOLADA, VIGA BALDRAME E SAPATA CORRIDA UTILIZANDO AÇO CA-60 DE 5 MM - MONTAGEM. AF_01/2024	KG	256,00	Conforme modelo disponibilizado pela CAIXA
1.3.1.1.8.	CONCRETAGEM DE SAPATA, FCK 20 MPA, COM USO DE JERICA - LANÇAMENTO, ADENSAMENTO E ACABAMENTO.	M3	28,20	Conforme modelo disponibilizado pela CAIXA
1.3.1.1.9.	REATERRO MANUAL DE VALAS, COM COMPACTADOR DE SOLOS DE PERCUSSÃO. AF_08/2023	M3	141,80	Conforme modelo disponibilizado pela CAIXA
1.3.1.2.	BALDRAMES		-	
1.3.1.2.1.	ESCAVAÇÃO MANUAL PARA VIGA BALDRAME OU SAPATA CORRIDA (INCLUINDO ESCAVAÇÃO PARA COLOCAÇÃO DE FÓRMAS). AF_01/2024	M3	109,20	Conforme modelo disponibilizado pela CAIXA
1.3.1.2.2.	LASTRO DE CONCRETO MAGRO, APLICADO EM BLOCOS DE COROAMENTO OU SAPATAS. ESPESSURA DE 5 CM. AF_01/2024	M2	136,60	Conforme modelo disponibilizado pela CAIXA
1.3.1.2.3.	FABRICAÇÃO, MONTAGEM E DESMONTAGEM DE FÓRMA PARA VIGA BALDRAME, EM MADEIRA SERRADA, E=25 MM, 4 UTILIZAÇÕES. AF_01/2024	M2	571,60	Conforme modelo disponibilizado pela CAIXA
1.3.1.2.4.	ARMAÇÃO DE SAPATA ISOLADA, VIGA BALDRAME E SAPATA CORRIDA UTILIZANDO AÇO CA-50 DE 8 MM - MONTAGEM. AF_01/2024	KG	1.608,00	Conforme modelo disponibilizado pela CAIXA
1.3.1.2.5.	ARMAÇÃO DE SAPATA ISOLADA, VIGA BALDRAME E SAPATA CORRIDA UTILIZANDO AÇO CA-50 DE 6,3 MM - MONTAGEM. AF_01/2024	KG	154,00	Conforme modelo disponibilizado pela CAIXA
1.3.1.2.6.	ARMAÇÃO DE SAPATA ISOLADA, VIGA BALDRAME E SAPATA CORRIDA UTILIZANDO AÇO CA-60 DE 5 MM - MONTAGEM. AF_01/2024	KG	780,00	Conforme modelo disponibilizado pela CAIXA
1.3.1.2.7.	CONCRETAGEM DE BLOCO DE COROAMENTO OU VIGA BALDRAME, FCK 20 MPA, COM USO DE JERICA - LANÇAMENTO, ADENSAMENTO E ACABAMENTO.	M3	38,20	Conforme modelo disponibilizado pela CAIXA
1.3.1.2.8.	REATERRO MANUAL DE VALAS, COM COMPACTADOR DE SOLOS DE PERCUSSÃO. AF_08/2023	M3	64,20	Conforme modelo disponibilizado pela CAIXA
1.3.1.3.	IMPERMEABILIZAÇÃO		-	
1.3.1.3.1.	CHAPISCO APLICADO EM ALVENARIAS E ESTRUTURAS DE CONCRETO INTERNAS, COM COLHER DE PEDREIRO. ARGAMASSA TRAÇO 1:3 COM PREPARO MANUAL. AF_10/2022	M2	679,00	Conforme modelo disponibilizado pela CAIXA
1.3.1.3.2.	IMPERMEABILIZAÇÃO DE SUPERFÍCIE COM ARGAMASSA DE CIMENTO E AREIA, COM ADITIVO IMPERMEABILIZANTE, E = 1,5CM. AF_09/2023	M2	679,00	Conforme modelo disponibilizado pela CAIXA
1.3.1.3.3.	IMPERMEABILIZAÇÃO DE SUPERFÍCIE COM EMULSÃO ASFÁLTICA, 2 DEMÃOS. AF_09/2023	M2	679,00	Conforme modelo disponibilizado pela CAIXA

**FRENTES DE OBRA:**

Agrupador de Eventos	1	2	3	4	5	6	7
	Casa 1	Casa 2	Casa 3	Casa 4	Casa 5	Casa 6	Casa 7
<b>TOTAL FINANC. POR FRETE (R\$):</b>	139.590,32	135.124,00	131.846,72	131.846,72	131.846,72	131.846,72	131.846,72
ADMINISTRAÇÃO LOCAL	0,50	0,50	0,50	0,50	0,50	0,50	0,50
SERVIÇOS PRELIMINARES	8,00						
SAPATA	8,74	8,74	8,74	8,74	8,74	8,74	8,74
SAPATA	4,68	4,68	4,68	4,68	4,68	4,68	4,68
SAPATA	4,68	4,68	4,68	4,68	4,68	4,68	4,68
SAPATA	14,56	14,56	14,56	14,56	14,56	14,56	14,56
SAPATA	50,70	50,70	50,70	50,70	50,70	50,70	50,70
SAPATA	26,70	26,70	26,70	26,70	26,70	26,70	26,70
SAPATA	12,80	12,80	12,80	12,80	12,80	12,80	12,80
SAPATA	1,41	1,41	1,41	1,41	1,41	1,41	1,41
SAPATA	7,09	7,09	7,09	7,09	7,09	7,09	7,09
BALDRAMES	5,46	5,46	5,46	5,46	5,46	5,46	5,46
BALDRAMES	6,83	6,83	6,83	6,83	6,83	6,83	6,83
BALDRAMES	28,58	28,58	28,58	28,58	28,58	28,58	28,58
BALDRAMES	80,40	80,40	80,40	80,40	80,40	80,40	80,40
BALDRAMES	7,70	7,70	7,70	7,70	7,70	7,70	7,70
BALDRAMES	39,00	39,00	39,00	39,00	39,00	39,00	39,00
BALDRAMES	1,91	1,91	1,91	1,91	1,91	1,91	1,91
BALDRAMES	3,21	3,21	3,21	3,21	3,21	3,21	3,21
IMPERMEABILIZAÇÃO	33,95	33,95	33,95	33,95	33,95	33,95	33,95
IMPERMEABILIZAÇÃO	33,95	33,95	33,95	33,95	33,95	33,95	33,95
IMPERMEABILIZAÇÃO	33,95	33,95	33,95	33,95	33,95	33,95	33,95



**PLQ - PLANILHA DE LEVANTAMENTO DE QUANTIDADES**  
Memória de Cálculo - OGU

Grau de Sigilo  
#PUBLICO

<b>APELIDO DO EMPREENDIMENTO</b> Casa térrea acessível, 2 quartos, Autil=47,46m², conforme Portaria MCID 1416/2023	<b>Nº TransfereGOV</b> 000001	<b>Nº OPERAÇÃO</b> 0000000-00
---	----------------------------------	----------------------------------

<b>PROPONENTE / TOMADOR</b> PREFEITURA MUNICIPAL DE LASTRO	<b>Nº OPERAÇÃO</b> 0000000-00	<b>PROPONENTE / TOMADOR</b> PREFEITURA MUNICIPAL DE LASTRO
---	----------------------------------	---

Item	Descrição	Unidade	Quantidade	Memória de Cálculo
<b>PROVISÃO DE UNIDADES HABITACIONAIS NO MUNICÍPIO DE LASTRO/PB.</b>				
1.4.	SUPRAESTRUTURA		-	
1.4.1.	PILARES, VIGAS E LAJES		-	
1.4.1.0.1.	MONTAGEM E DESMONTAGEM DE FÔRMA DE PILARES RETANGULARES E ESTRUTURAS SIMILARES, PÉ-DIREITO SIMPLES, EM CHAPA DE MADEIRA COMPENSADA RESINADA, 8 UTILIZAÇÕES. AF_09/2020	M2	287,80	Conforme modelo disponibilizado pela CAIXA
1.4.1.0.2.	MONTAGEM E DESMONTAGEM DE FÔRMA DE VIGA, SEM ESCORAMENTO, PÉ-DIREITO SIMPLES, EM CHAPA DE MADEIRA RESINADA, 8 UTILIZAÇÕES.	M2	410,80	Conforme modelo disponibilizado pela CAIXA
1.4.1.0.3.	MONTAGEM E DESMONTAGEM DE FÔRMA DE VIGA, ESCORAMENTO COM GARFO DE MADEIRA, PÉ-DIREITO SIMPLES, EM CHAPA DE MADEIRA RESINADA, 8 UTILIZAÇÕES. AF_09/2020	M2	82,60	Conforme modelo disponibilizado pela CAIXA
1.4.1.0.4.	ARMAÇÃO DE PILAR OU VIGA DE ESTRUTURA CONVENCIONAL DE CONCRETO ARMADO UTILIZANDO AÇO CA-60 DE 5,0 MM - MONTAGEM. AF_06/2022	KG	1.408,00	Conforme modelo disponibilizado pela CAIXA
1.4.1.0.5.	ARMAÇÃO DE PILAR OU VIGA DE ESTRUTURA CONVENCIONAL DE CONCRETO ARMADO UTILIZANDO AÇO CA-50 DE 6,3 MM - MONTAGEM. AF_06/2022	KG	300,00	Conforme modelo disponibilizado pela CAIXA
1.4.1.0.6.	ARMAÇÃO DE PILAR OU VIGA DE ESTRUTURA CONVENCIONAL DE CONCRETO ARMADO UTILIZANDO AÇO CA-50 DE 8,0 MM - MONTAGEM. AF_06/2022	KG	1.306,00	Conforme modelo disponibilizado pela CAIXA
1.4.1.0.7.	ARMAÇÃO DE PILAR OU VIGA DE ESTRUTURA CONVENCIONAL DE CONCRETO ARMADO UTILIZANDO AÇO CA-50 DE 10,0 MM - MONTAGEM. AF_06/2022	KG	1.712,00	Conforme modelo disponibilizado pela CAIXA
1.4.1.0.8.	LAJE PRÉ-MOLDADA UNIDIRECIONAL, BIAPOIADA, PARA PISO, ENCHIMENTO EM CERÂMICA, VIGOTA CONVENCIONAL, ALTURA TOTAL DA LAJE (ENCHIMENTO+CAPA) = (8+4). AF_11/2020	M2	115,40	Conforme modelo disponibilizado pela CAIXA
1.4.1.0.9.	CONCRETAGEM DE PILARES, FCK = 20 MPA, COM USO DE BALDES - LANÇAMENTO, ADENSAMENTO E ACABAMENTO.	M3	25,60	Conforme modelo disponibilizado pela CAIXA
1.4.1.0.10.	CONCRETAGEM DE VIGAS E LAJES, FCK=20 MPA, PARA QUALQUER TIPO DE LAJE COM BALDES EM EDIFICAÇÃO TÉRREA - LANÇAMENTO, ADENSAMENTO E ACABAMENTO.	M3	35,60	Conforme modelo disponibilizado pela CAIXA
1.5.	PAREDES E PAINÉIS		-	
1.5.1.	ALVENARIA/FECHAMENTOS		-	
1.5.1.0.1.	ALVENARIA DE VEDAÇÃO DE BLOCOS CERÂMICOS FURADOS NA HORIZONTAL DE 9X19X19 CM (ESPESSURA 9 CM) E ARGAMASSA DE ASSENTAMENTO COM PREPARO EM BETONEIRA. AF_12/2021	M2	1.730,00	Conforme modelo disponibilizado pela CAIXA
1.5.1.0.2.	VERGA MOLDADA IN LOCO EM CONCRETO, ESPESSURA DE *10* CM. AF_03/2024	M	324,00	Conforme modelo disponibilizado pela CAIXA
1.5.1.0.3.	CONTRAVERGA MOLDADA IN LOCO EM CONCRETO, ESPESSURA DE *10* CM. AF_03/2024	M	184,00	Conforme modelo disponibilizado pela CAIXA
1.5.2.	ESQUADRIAS METÁLICAS		-	
1.5.2.0.1.	PORTA DE ALUMÍNIO DE ABRIR COM LAMBRI, COM GUARNIÇÃO, FIXAÇÃO COM PARAFUSOS - FORNECIMENTO E INSTALAÇÃO. AF_12/2019	M2	67,20	Conforme modelo disponibilizado pela CAIXA
1.5.2.0.2.	JANELA DE ALUMÍNIO DE CORRER COM 2 FOLHAS PARA VIDROS (VIDROS INCLUSOS), BATENTE/ REQUADRO 6 A 14 CM, ACABAMENTO COM ACETATO OU BRILHANTE, FIXAÇÃO COM PARAFUSO, SEM GUARNIÇÃO/ ALIZAR, DIMENSÕES 100X120 CM, VEDAÇÃO COM SILICONE, EXCLUSIVE CONTRAMARCO - FORNECIMENTO E INSTALAÇÃO. AF_11/2024	M2	52,00	Conforme modelo disponibilizado pela CAIXA
1.5.2.0.3.	JANELA DE ALUMÍNIO DE CORRER COM 3 FOLHAS (2 VENEZIANAS E 1 FOLHA PARA VIDRO, VIDRO INCLUSO), BATENTE/ REQUADRO 6 A 14 CM, SEM ACABAMENTO, FIXAÇÃO COM PARAFUSO, SEM GUARNIÇÃO/ ALIZAR, DIMENSÕES 100X120 CM, VEDAÇÃO COM SILICONE, EXCLUSIVE CONTRAMARCO - FORNECIMENTO E INSTALAÇÃO. AF_11/2024	M2	56,00	Conforme modelo disponibilizado pela CAIXA
1.5.2.0.4.	JANELA DE ALUMÍNIO TIPO MAXIM-AR, BATENTE/ REQUADRO 3 A 14 CM, VIDRO INCLUSO, FIXAÇÃO COM PARAFUSO, SEM GUARNIÇÃO/ ALIZAR, DIMENSÕES 60X80 (A X L) CM, SEM ACABAMENTO, VEDAÇÃO COM SILICONE, EXCLUSIVE CONTRAMARCO - FORNECIMENTO E INSTALAÇÃO. AF_11/2024	M2	9,60	Conforme modelo disponibilizado pela CAIXA
1.5.3.	ESQUADRIAS DE MADEIRAS		-	

**FRENTES DE OBRA:**

Agrupador de Eventos	1	2	3	4	5	6	7
	Casa 1	Casa 2	Casa 3	Casa 4	Casa 5	Casa 6	Casa 7
<b>TOTAL FINANC. POR FRETE (R\$):</b>	139.590,32	135.124,00	131.846,72	131.846,72	131.846,72	131.846,72	131.846,72
PILARES, VIGAS E LAJES	14,39	14,39	14,39	14,39	14,39	14,39	14,39
PILARES, VIGAS E LAJES	20,54	20,54	20,54	20,54	20,54	20,54	20,54
PILARES, VIGAS E LAJES	4,13	4,13	4,13	4,13	4,13	4,13	4,13
PILARES, VIGAS E LAJES	70,40	70,40	70,40	70,40	70,40	70,40	70,40
PILARES, VIGAS E LAJES	15,00	15,00	15,00	15,00	15,00	15,00	15,00
PILARES, VIGAS E LAJES	65,30	65,30	65,30	65,30	65,30	65,30	65,30
PILARES, VIGAS E LAJES	85,60	85,60	85,60	85,60	85,60	85,60	85,60
PILARES, VIGAS E LAJES	5,77	5,77	5,77	5,77	5,77	5,77	5,77
PILARES, VIGAS E LAJES	1,28	1,28	1,28	1,28	1,28	1,28	1,28
PILARES, VIGAS E LAJES	1,78	1,78	1,78	1,78	1,78	1,78	1,78
ALVENARIA/FECHAMENTOS	86,50	86,50	86,50	86,50	86,50	86,50	86,50
ALVENARIA/FECHAMENTOS	16,20	16,20	16,20	16,20	16,20	16,20	16,20
ALVENARIA/FECHAMENTOS	9,20	9,20	9,20	9,20	9,20	9,20	9,20
ESQUADRIAS METÁLICAS	3,36	3,36	3,36	3,36	3,36	3,36	3,36
ESQUADRIAS METÁLICAS	2,60	2,60	2,60	2,60	2,60	2,60	2,60
ESQUADRIAS METÁLICAS	2,80	2,80	2,80	2,80	2,80	2,80	2,80
ESQUADRIAS METÁLICAS	0,48	0,48	0,48	0,48	0,48	0,48	0,48



PLQ - PLANILHA DE LEVANTAMENTO DE QUANTIDADES  
Memória de Cálculo - OGU

Grau de Sigilo  
#PUBLICO

<b>APELIDO DO EMPREENDIMENTO</b> Casa térrea acessível, 2 quartos, Autil=47,46m², conforme Portaria MCID 1416/2023	<b>Nº TransfereGOV</b> 000001	<b>Nº OPERAÇÃO</b> 0000000-00
---	----------------------------------	----------------------------------

<b>PROPONENTE / TOMADOR</b> PREFEITURA MUNICIPAL DE LASTRO	<b>Nº OPERAÇÃO</b> 0000000-00	<b>PROPONENTE / TOMADOR</b> PREFEITURA MUNICIPAL DE LASTRO
---	----------------------------------	---

Item	Descrição	Unidade	Quantidade	Memória de Cálculo
<b>PROVISÃO DE UNIDADES HABITACIONAIS NO MUNICÍPIO DE LASTRO/PB.</b>				
1.5.3.0.1.	KIT DE PORTA DE MADEIRA PARA PINTURA, SEMI-OCA (LEVE OU MÉDIA), PADRÃO POPULAR, 80X210CM, ESPESURA DE 3,5CM, ITENS INCLUSOS: DOBRADIÇAS, MONTAGEM E INSTALAÇÃO DO BATENTE, FECHADURA COM EXECUÇÃO DO FURO - FORNECIMENTO E INSTALAÇÃO. AF_12/2019	UN	60,00	Conforme modelo disponibilizado pela CAIXA
1.6.	<b>COBERTURA E PROTEÇÕES</b>			
1.6.1.	<b>TELHADOS</b>			
1.6.1.0.1.	TRAMA DE MADEIRA COMPOSTA POR RIPAS, CAIBROS E TERÇAS PARA TELHADOS DE ATÉ 2 ÁGUAS PARA TELHA CERÂMICA CAPA-CANAL, INCLUSO TRANSPORTE VERTICAL. AF_07/2019	M2	1.469,80	Conforme modelo disponibilizado pela CAIXA
1.6.1.0.2.	TELHAMENTO COM TELHA CERÂMICA CAPA-CANAL, TIPO PAULISTA, COM ATÉ 2 ÁGUAS, INCLUSO TRANSPORTE VERTICAL. AF_07/2019	M2	1.469,80	Conforme modelo disponibilizado pela CAIXA
1.6.1.0.3.	PINTURA IMUNIZANTE PARA MADEIRA, 1 DEMÃO. AF_01/2021	M2	2.076,00	Conforme modelo disponibilizado pela CAIXA
1.6.1.0.4.	AMARRAÇÃO DE TELHAS CERÂMICAS OU DE CONCRETO. AF_07/2019	UN	10.520,00	Conforme modelo disponibilizado pela CAIXA
1.6.1.0.5.	CUMEEIRA PARA TELHA CERÂMICA EMBOÇADA COM ARGAMASSA TRAÇO 1:2:9 (CIMENTO, CAL E AREIA) PARA TELHADOS COM ATÉ 2 ÁGUAS, INCLUSO TRANSPORTE VERTICAL. AF_07/2019	M	213,00	Conforme modelo disponibilizado pela CAIXA
1.6.1.0.6.	FABRICAÇÃO E INSTALAÇÃO DE TESOURA INTEIRA EM MADEIRA NÃO APARELHADA, VÃO DE 6 M, PARA TELHA CERÂMICA OU DE CONCRETO, INCLUSO IÇAMENTO. AF_07/2019	UN	80,00	Conforme modelo disponibilizado pela CAIXA
1.7.	<b>REVESTIMENTOS</b>			
1.7.1.	<b>REVESTIMENTOS INTERNOS</b>			
1.7.1.0.1.	CHAPISCO APLICADO EM ALVENARIAS E ESTRUTURAS DE CONCRETO INTERNAS, COM COLHER DE PEDREIRO, ARGAMASSA TRAÇO 1:3 COM PREPARO EM BETONEIRA 400L. AF_10/2022	M2	2.722,00	Conforme modelo disponibilizado pela CAIXA
1.7.1.0.2.	CHAPISCO APLICADO NO TETO OU EM ALVENARIA E ESTRUTURA, COM ROLO PARA TEXTURA ACRÍLICA, ARGAMASSA TRAÇO 1:4 E EMULSÃO POLIMÉRICA (ADESIVO) COM PREPARO EM BETONEIRA 400L. AF_10/2022	M2	88,80	Conforme modelo disponibilizado pela CAIXA
1.7.1.0.3.	EMBOÇO, EM ARGAMASSA TRAÇO 1:2:8, PREPARO MECÂNICO, APLICADO MANUALMENTE EM PAREDES INTERNAS, PARA AMBIENTES COM ÁREA MENOR QUE 5M², E = 10MM, COM TALISCAS. AF_03/2024	M2	469,80	Conforme modelo disponibilizado pela CAIXA
1.7.1.0.4.	MASSA ÚNICA, EM ARGAMASSA TRAÇO 1:2:8, PREPARO MECÂNICO, APLICADA MANUALMENTE EM PAREDES INTERNAS DE AMBIENTES COM ÁREA ENTRE 5M² E 10M², E = 10MM, COM TALISCAS. AF_03/2024	M2	1.601,00	Conforme modelo disponibilizado pela CAIXA
1.7.1.0.5.	MASSA ÚNICA, EM ARGAMASSA TRAÇO 1:2:8 PREPARO MECÂNICO, APLICADA MANUALMENTE EM PAREDES INTERNAS DE AMBIENTES COM ÁREA MAIOR QUE 10M², E = 10MM, COM TALISCAS. AF_03/2024	M2	651,20	Conforme modelo disponibilizado pela CAIXA
1.7.1.0.6.	MASSA ÚNICA, EM ARGAMASSA TRAÇO 1:2:8, PREPARO MECÂNICO, APLICADA MANUALMENTE EM TETO, E = 10MM, COM TALISCAS. AF_03/2024	M2	88,80	Conforme modelo disponibilizado pela CAIXA
1.7.2.	<b>REVESTIMENTOS CERÂMICOS</b>			
1.7.2.0.1.	REVESTIMENTO CERÂMICO PARA PAREDES INTERNAS COM PLACAS TIPO ESMALTADA DE DIMENSÕES 20X20 CM APLICADAS A MEIA ALTURA DAS PAREDES. AF_02/2023 PE	M2	393,00	Conforme modelo disponibilizado pela CAIXA
1.7.2.0.2.	REVESTIMENTO CERÂMICO PARA PAREDES INTERNAS COM PLACAS TIPO ESMALTADA DE DIMENSÕES 20X20 CM APLICADAS NA ALTURA INTEIRA DAS PAREDES. AF_02/2023 PE	M2	76,80	Conforme modelo disponibilizado pela CAIXA
1.7.3.	<b>REVESTIMENTOS EXTERNOS</b>			
1.7.3.0.1.	CHAPISCO APLICADO EM ALVENARIA (COM PRESENÇA DE VÃOS) E ESTRUTURAS DE CONCRETO DE FACHADA, COM COLHER DE PEDREIRO, ARGAMASSA TRAÇO 1:3 COM PREPARO EM BETONEIRA 400L. AF_10/2022	M2	607,00	Conforme modelo disponibilizado pela CAIXA
1.7.3.0.2.	CHAPISCO APLICADO EM ALVENARIA (SEM PRESENÇA DE VÃOS) E ESTRUTURAS DE CONCRETO DE FACHADA, COM COLHER DE PEDREIRO, ARGAMASSA TRAÇO 1:3 COM PREPARO EM BETONEIRA 400L. AF_10/2022	M2	609,00	Conforme modelo disponibilizado pela CAIXA

FRENTES DE OBRA:

Agrupador de Eventos	1	2	3	4	5	6	7
	Casa 1	Casa 2	Casa 3	Casa 4	Casa 5	Casa 6	Casa 7
<b>TOTAL FINANC. POR FRETE (R\$):</b>	139.590,32	135.124,00	131.846,72	131.846,72	131.846,72	131.846,72	131.846,72
ESQUADRIAS DE MADEIRAS	3,00	3,00	3,00	3,00	3,00	3,00	3,00
TELHADOS	73,49	73,49	73,49	73,49	73,49	73,49	73,49
TELHADOS	73,49	73,49	73,49	73,49	73,49	73,49	73,49
TELHADOS	103,80	103,80	103,80	103,80	103,80	103,80	103,80
TELHADOS	526,00	526,00	526,00	526,00	526,00	526,00	526,00
TELHADOS	10,65	10,65	10,65	10,65	10,65	10,65	10,65
TELHADOS	4,00	4,00	4,00	4,00	4,00	4,00	4,00
REVESTIMENTOS INTERNOS	136,10	136,10	136,10	136,10	136,10	136,10	136,10
REVESTIMENTOS INTERNOS	4,44	4,44	4,44	4,44	4,44	4,44	4,44
REVESTIMENTOS INTERNOS	23,49	23,49	23,49	23,49	23,49	23,49	23,49
REVESTIMENTOS INTERNOS	80,05	80,05	80,05	80,05	80,05	80,05	80,05
REVESTIMENTOS INTERNOS	32,56	32,56	32,56	32,56	32,56	32,56	32,56
REVESTIMENTOS INTERNOS	4,44	4,44	4,44	4,44	4,44	4,44	4,44
REVESTIMENTOS CERÂMICOS	19,65	19,65	19,65	19,65	19,65	19,65	19,65
REVESTIMENTOS CERÂMICOS	3,84	3,84	3,84	3,84	3,84	3,84	3,84
REVESTIMENTOS EXTERNOS	30,35	30,35	30,35	30,35	30,35	30,35	30,35
REVESTIMENTOS EXTERNOS	30,45	30,45	30,45	30,45	30,45	30,45	30,45



**PLQ - PLANILHA DE LEVANTAMENTO DE QUANTIDADES**  
Memória de Cálculo - OGU

Grau de Sigilo  
#PUBLICO

**APELIDO DO EMPREENDIMENTO**  
Casa térrea acessível, 2 quartos, Autil=47,46m², conforme Portaria MCID 1416/2023

**Nº TransfereGOV**  
000001

**Nº OPERAÇÃO**  
0000000-00

**PROPONENTE / TOMADOR**  
PREFEITURA MUNICIPAL DE LASTRO

**Nº OPERAÇÃO**  
0000000-00

**PROPONENTE / TOMADOR**  
PREFEITURA MUNICIPAL DE LASTRO

Item	Descrição	Unidade	Quantidade	Memória de Cálculo
<b>PROVISÃO DE UNIDADES HABITACIONAIS NO MUNICÍPIO DE LASTRO/PB.</b>				
1.7.3.0.3.	EMBOÇO OU MASSA ÚNICA EM ARGAMASSA TRAÇO 1:2:8, PREPARO MECÂNICO COM BETONEIRA 400 L, APLICADA MANUALMENTE EM PANOS CEGOS DE FACHADA (SEM PRESENÇA DE VÃOS), ESPESSURA DE 25 MM. AF_ 08/2022	M2	609,00	Conforme modelo disponibilizado pela CAIXA
1.7.3.0.4.	EMBOÇO OU MASSA ÚNICA EM ARGAMASSA TRAÇO 1:2:8, PREPARO MECÂNICO COM BETONEIRA 400 L, APLICADA MANUALMENTE EM PANOS DE FACHADA COM PRESENÇA DE VÃOS, ESPESSURA DE 25 MM. AF_ 08/2022	M2	607,00	Conforme modelo disponibilizado pela CAIXA
1.7.4.	<b>FORROS</b>		-	
1.7.4.0.1.	FORRO EM RÉGUAS DE PVC, FRISADO, PARA AMBIENTES RESIDENCIAIS, INCLUSIVE ESTRUTURA UNIDIRECIONAL DE FIXAÇÃO. AF_ 08/2023_ PS	M2	718,00	Conforme modelo disponibilizado pela CAIXA
1.7.5.	<b>PINTURA</b>		-	
1.7.5.1.	<b>PINTURAS INTERNAS</b>		-	
1.7.5.1.1.	FUNDO SELADOR ACRÍLICO, APLICAÇÃO MANUAL EM PAREDE, UMA DEMÃO. AF_ 04/2023	M2	2.252,20	Conforme modelo disponibilizado pela CAIXA
1.7.5.1.2.	FUNDO SELADOR ACRÍLICO, APLICAÇÃO MANUAL EM TETO, UMA DEMÃO. AF_ 04/2023	M2	88,80	Conforme modelo disponibilizado pela CAIXA
1.7.5.1.3.	PINTURA LÁTEX ACRÍLICA STANDARD, APLICAÇÃO MANUAL EM TETO, DUAS DEMÃOS. AF_ 04/2023	M2	88,80	Conforme modelo disponibilizado pela CAIXA
1.7.5.1.4.	PINTURA LÁTEX ACRÍLICA STANDARD, APLICAÇÃO MANUAL EM PAREDES, DUAS DEMÃOS. AF_ 04/2023	M2	2.252,20	Conforme modelo disponibilizado pela CAIXA
1.7.5.2.	<b>PINTURAS EXTERNAS</b>		-	
1.7.5.2.1.	APLICAÇÃO MANUAL DE FUNDO SELADOR ACRÍLICO EM PAREDES EXTERNAS DE CASAS. AF_ 03/2024	M2	1.216,00	Conforme modelo disponibilizado pela CAIXA
1.7.5.2.2.	PINTURA LÁTEX ACRÍLICA STANDARD, APLICAÇÃO MANUAL EM PAREDES, DUAS DEMÃOS. AF_ 04/2023	M2	1.216,00	Conforme modelo disponibilizado pela CAIXA
1.7.5.3.	<b>PINTURA ESQUADRIAS</b>		-	
1.7.5.3.1.	LIXAMENTO DE MADEIRA PARA APLICAÇÃO DE FUNDO OU PINTURA. AF_ 01/2021	M2	420,00	Conforme modelo disponibilizado pela CAIXA
1.7.5.3.2.	PINTURA FUNDO NIVELADOR ACRÍLICO BRANCO EM MADEIRA.	M2	420,00	Conforme modelo disponibilizado pela CAIXA
1.7.5.3.3.	PINTURA TINTA DE ACABAMENTO (PIGMENTADA) ESMALTE SINTÉTICO ACETINADO EM MADEIRA, 2 DEMÃOS. AF_ 01/2021	M2	420,00	Conforme modelo disponibilizado pela CAIXA
1.8.	<b>PAVIMENTAÇÕES</b>		-	
1.8.1.	<b>PISO CERÂMICO</b>		-	
1.8.1.0.1.	COMPACTAÇÃO MECÂNICA DE SOLO PARA EXECUÇÃO DE RADIER, PISO DE CONCRETO OU LAJE SOBRE SOLO, COM COMPACTADOR DE SOLOS TIPO PLACA VIBRATÓRIA. AF_ 09/2021	M2	1.077,40	Conforme modelo disponibilizado pela CAIXA
1.8.1.0.2.	LASTRO COM MATERIAL GRANULAR (PEDRA BRITADA N.3), APLICADO EM PISOS OU LAJES SOBRE SOLO, ESPESSURA DE "10 CM". AF_ 01/2024	M3	107,80	Conforme modelo disponibilizado pela CAIXA
1.8.1.0.3.	CAMADA SEPARADORA PARA EXECUÇÃO DE RADIER, PISO DE CONCRETO OU LAJE SOBRE SOLO, EM LONA PLÁSTICA. AF_ 09/2021	M2	1.077,40	Conforme modelo disponibilizado pela CAIXA
1.8.1.0.4.	LASTRO DE CONCRETO MAGRO, APLICADO EM PISOS, LAJES SOBRE SOLO OU RADIERS, ESPESSURA DE 5 CM. AF_ 01/2024	M2	1.077,40	Conforme modelo disponibilizado pela CAIXA
1.8.1.0.5.	CONTRAPISO EM ARGAMASSA TRAÇO 1:4 (CIMENTO E AREIA), PREPARO MECÂNICO COM BETONEIRA 400 L, APLICADO EM ÁREAS MOLHADAS SOBRE LAJE, ADERIDO, ACABAMENTO NÃO REFORÇADO, ESPESSURA 3CM. AF_ 07/2021	M2	302,60	Conforme modelo disponibilizado pela CAIXA
1.8.1.0.6.	CONTRAPISO EM ARGAMASSA TRAÇO 1:4 (CIMENTO E AREIA), PREPARO MECÂNICO COM BETONEIRA 400 L, APLICADO EM ÁREAS SECAS SOBRE LAJE, ADERIDO, ACABAMENTO NÃO REFORÇADO, ESPESSURA 3CM. AF_ 07/2021	M2	643,80	Conforme modelo disponibilizado pela CAIXA
1.8.1.0.7.	REVESTIMENTO CERÂMICO PARA PISO COM PLACAS TIPO ESMALTADA DE DIMENSÕES 35X35 CM APLICADA EM AMBIENTES DE ÁREA ENTRE 5 M2 E 10 M2. AF_ 02/2023_ PE	M2	336,00	Conforme modelo disponibilizado pela CAIXA
1.8.1.0.8.	REVESTIMENTO CERÂMICO PARA PISO COM PLACAS TIPO ESMALTADA DE DIMENSÕES 35X35 CM APLICADA EM AMBIENTES DE ÁREA MAIOR QUE 10 M2. AF_ 02/2023_ PE	M2	382,00	Conforme modelo disponibilizado pela CAIXA
1.8.1.0.9.	REVESTIMENTO CERÂMICO PARA PISO COM PLACAS TIPO ESMALTADA DE DIMENSÕES 35X35 CM APLICADA EM AMBIENTES DE ÁREA MENOR QUE 5 M2. AF_ 02/2023_ PE	M2	259,60	Conforme modelo disponibilizado pela CAIXA

**FRENTES DE OBRA:**

Agrupador de Eventos	1	2	3	4	5	6	7
	Casa 1	Casa 2	Casa 3	Casa 4	Casa 5	Casa 6	Casa 7
<b>TOTAL FINANC. POR FRETE (R\$):</b>	139.590,32	135.124,00	131.846,72	131.846,72	131.846,72	131.846,72	131.846,72
REVESTIMENTOS EXTERNOS	30,45	30,45	30,45	30,45	30,45	30,45	30,45
REVESTIMENTOS EXTERNOS	30,35	30,35	30,35	30,35	30,35	30,35	30,35
FORROS	35,90	35,90	35,90	35,90	35,90	35,90	35,90
PINTURAS INTERNAS	112,61	112,61	112,61	112,61	112,61	112,61	112,61
PINTURAS INTERNAS	4,44	4,44	4,44	4,44	4,44	4,44	4,44
PINTURAS INTERNAS	4,44	4,44	4,44	4,44	4,44	4,44	4,44
PINTURAS INTERNAS	112,61	112,61	112,61	112,61	112,61	112,61	112,61
PINTURAS EXTERNAS	60,80	60,80	60,80	60,80	60,80	60,80	60,80
PINTURAS EXTERNAS	60,80	60,80	60,80	60,80	60,80	60,80	60,80
PINTURA ESQUADRIAS	21,00	21,00	21,00	21,00	21,00	21,00	21,00
PINTURA ESQUADRIAS	21,00	21,00	21,00	21,00	21,00	21,00	21,00
PINTURA ESQUADRIAS	21,00	21,00	21,00	21,00	21,00	21,00	21,00
PISO CERÂMICO	53,87	53,87	53,87	53,87	53,87	53,87	53,87
PISO CERÂMICO	5,39	5,39	5,39	5,39	5,39	5,39	5,39
PISO CERÂMICO	53,87	53,87	53,87	53,87	53,87	53,87	53,87
PISO CERÂMICO	53,87	53,87	53,87	53,87	53,87	53,87	53,87
PISO CERÂMICO	15,13	15,13	15,13	15,13	15,13	15,13	15,13
PISO CERÂMICO	32,19	32,19	32,19	32,19	32,19	32,19	32,19
PISO CERÂMICO	16,80	16,80	16,80	16,80	16,80	16,80	16,80
PISO CERÂMICO	19,10	19,10	19,10	19,10	19,10	19,10	19,10
PISO CERÂMICO	12,98	12,98	12,98	12,98	12,98	12,98	12,98



**PLQ - PLANILHA DE LEVANTAMENTO DE QUANTIDADES**  
Memória de Cálculo - OGU

Grau de Sigilo  
#PUBLICO

**APELIDO DO EMPREENDIMENTO**  
Casa térrea acessível, 2 quartos, Autil=47,46m², conforme Portaria MCID 1416/2023

**Nº TransfereGOV**  
000001

**Nº OPERAÇÃO**  
0000000-00

**PROPONENTE / TOMADOR**  
PREFEITURA MUNICIPAL DE LASTRO

**Nº OPERAÇÃO**  
0000000-00

**PROPONENTE / TOMADOR**  
PREFEITURA MUNICIPAL DE LASTRO

Item	Descrição	Unidade	Quantidade	Memória de Cálculo
<b>PROVISÃO DE UNIDADES HABITACIONAIS NO MUNICÍPIO DE LASTRO/PB.</b>				
1.8.2.	PISO CIMENTADO		-	
1.8.2.0.1.	COMPACTAÇÃO MECÂNICA DE SOLO PARA EXECUÇÃO DE RADIER, PISO DE CONCRETO OU LAJE SOBRE SOLO, COM COMPACTADOR DE SOLOS TIPO PLACA VIBRATÓRIA. AF_09/2021	M2	323,00	Conforme modelo disponibilizado pela CAIXA
1.8.2.0.2.	EXECUÇÃO DE PASSEIO (CALÇADA) OU PISO DE CONCRETO COM CONCRETO MOLDADO IN LOCO, FEITO EM OBRA, ACABAMENTO CONVENCIONAL, NÃO ARMADO. AF_08/2022	M3	22,60	Conforme modelo disponibilizado pela CAIXA
1.8.3.	RODAPÉS, SOLEIRAS E PEITORIS		-	
1.8.3.0.1.	SOLEIRA EM MÁRMORE, LARGURA 15 CM, ESPESSURA 2,0 CM. AF_09/2020	M	50,40	Conforme modelo disponibilizado pela CAIXA
1.8.3.0.2.	RODAPÉ CERÂMICO DE 7CM DE ALTURA COM PLACAS TIPO ESMALTADA DE DIMENSÕES 35X35CM. AF_02/2023	M	774,00	Conforme modelo disponibilizado pela CAIXA
1.8.3.0.3.	PEITORIL LINEAR EM GRANITO OU MÁRMORE, L = 15CM, ASSENTADO COM ARGAMASSA 1:6 COM ADITIVO. AF_11/2020	M	130,00	Conforme modelo disponibilizado pela CAIXA
1.9.	INSTALAÇÕES		-	
1.9.1.	ELÉTRICAS / TELEFÔNICAS		-	
1.9.1.1.	CENTRO DE DISTRIBUIÇÃO ELÉTRICA		-	
1.9.1.1.1.	DISJUNTOR MONOPOLAR TIPO DIN, CORRENTE NOMINAL DE 10A - FORNECIMENTO E INSTALAÇÃO. AF_10/2020	UN	40,00	Conforme modelo disponibilizado pela CAIXA
1.9.1.1.2.	DISJUNTOR MONOPOLAR TIPO DIN, CORRENTE NOMINAL DE 16A - FORNECIMENTO E INSTALAÇÃO. AF_10/2020	UN	20,00	Conforme modelo disponibilizado pela CAIXA
1.9.1.1.3.	DISJUNTOR MONOPOLAR TIPO DIN, CORRENTE NOMINAL DE 25A - FORNECIMENTO E INSTALAÇÃO. AF_10/2020	UN	20,00	Conforme modelo disponibilizado pela CAIXA
1.9.1.1.4.	DISJUNTOR MONOPOLAR TIPO DIN, CORRENTE NOMINAL DE 50A - FORNECIMENTO E INSTALAÇÃO. AF_10/2020	UN	20,00	Conforme modelo disponibilizado pela CAIXA
1.9.1.1.5.	DISJUNTOR BIPOLAR TIPO DR, CORRENTE NOMINAL DE 25A - FORNECIMENTO E INSTALAÇÃO.	UN	40,00	Conforme modelo disponibilizado pela CAIXA
1.9.1.1.6.	ENTRADA DE ENERGIA ELÉTRICA, AÉREA, MONOFÁSICA, COM CAIXA DE EMBUTIR, CABO DE 10 MM2 E DISJUNTOR DIN 50A (NÃO INCLUSO O POSTE DE CONCRETO). AF_07/2020_PS	UN	20,00	Conforme modelo disponibilizado pela CAIXA
1.9.1.1.7.	QUADRO DE DISTRIBUIÇÃO DE LUZ EM PVC PARA 12 DISJUNTORES - FORNECIMENTO E INSTALAÇÃO.	UN	20,00	Conforme modelo disponibilizado pela CAIXA
1.9.1.2.	ILUMINAÇÃO, TOMADAS E INTERRUPTORES		-	
1.9.1.2.1.	LUMINÁRIA TIPO PLAFON CIRCULAR, DE SOBREPOR, COM LED DE 12/13 W - FORNECIMENTO E INSTALAÇÃO. AF_09/2024	UN	140,00	Conforme modelo disponibilizado pela CAIXA
1.9.1.2.2.	INTERRUPTOR SIMPLES (1 MÓDULO), 10A/250V, INCLUINDO SUPORTE E PLACA - FORNECIMENTO E INSTALAÇÃO. AF_03/2023	UN	100,00	Conforme modelo disponibilizado pela CAIXA
1.9.1.2.3.	INTERRUPTOR SIMPLES (2 MÓDULOS), 10A/250V, INCLUINDO SUPORTE E PLACA - FORNECIMENTO E INSTALAÇÃO. AF_03/2023	UN	20,00	Conforme modelo disponibilizado pela CAIXA
1.9.1.2.4.	TOMADA BAIXA DE EMBUTIR (1 MÓDULO), 2P+T 10 A, INCLUINDO SUPORTE E PLACA - FORNECIMENTO E INSTALAÇÃO. AF_03/2023	UN	200,00	Conforme modelo disponibilizado pela CAIXA
1.9.1.2.5.	TOMADA MÉDIA DE EMBUTIR (1 MÓDULO), 2P+T 10 A, INCLUINDO SUPORTE E PLACA - FORNECIMENTO E INSTALAÇÃO. AF_03/2023	UN	120,00	Conforme modelo disponibilizado pela CAIXA
1.9.1.2.6.	TOMADA ALTA DE EMBUTIR (1 MÓDULO), 2P+T 20 A, INCLUINDO SUPORTE E PLACA - FORNECIMENTO E INSTALAÇÃO. AF_03/2023	UN	20,00	Conforme modelo disponibilizado pela CAIXA
1.9.1.2.7.	INTERRUPTOR PULSADOR CAMPAINHA (1 MÓDULO), 10A/250V, INCLUINDO SUPORTE E PLACA - FORNECIMENTO E INSTALAÇÃO. AF_03/2023	UN	20,00	Conforme modelo disponibilizado pela CAIXA
1.9.1.2.8.	CAMPAINHA CIGARRA (1 MÓDULO), 10A/250V, INCLUINDO SUPORTE E PLACA - FORNECIMENTO E INSTALAÇÃO. AF_03/2023	UN	20,00	Conforme modelo disponibilizado pela CAIXA
1.9.1.2.9.	SUPORTE PARAFUSADO COM ESPELHO / PLACA DE ENCAIXE 4" X 2" BAIXO (0,30 M DO PISO) PARA PONTO ELÉTRICO - FORNECIMENTO E INSTALAÇÃO.	UN	40,00	Conforme modelo disponibilizado pela CAIXA
1.9.1.2.10.	CAIXA RETANGULAR 4" X 2" BAIXA (0,30 M DO PISO), PVC, INSTALADA EM PAREDE - FORNECIMENTO E INSTALAÇÃO. AF_03/2023	UN	240,00	Conforme modelo disponibilizado pela CAIXA
1.9.1.2.11.	CAIXA RETANGULAR 4" X 2" MÉDIA (1,30 M DO PISO), PVC, INSTALADA EM PAREDE - FORNECIMENTO E INSTALAÇÃO. AF_03/2023	UN	260,00	Conforme modelo disponibilizado pela CAIXA
1.9.1.2.12.	CAIXA RETANGULAR 4" X 2" ALTA (2,00 M DO PISO), PVC, INSTALADA EM PAREDE - FORNECIMENTO E INSTALAÇÃO. AF_03/2023	UN	40,00	Conforme modelo disponibilizado pela CAIXA
1.9.1.2.13.	CAIXA OCTOGONAL 3" X 3", PVC, INSTALADA EM LAJE - FORNECIMENTO E INSTALAÇÃO. AF_03/2023	UN	140,00	Conforme modelo disponibilizado pela CAIXA
1.9.1.3.	FIOS E CABOS		-	

**FRENTES DE OBRA:**

Agrupador de Eventos	Casa 1	Casa 2	Casa 3	Casa 4	Casa 5	Casa 6	Casa 7
	1	2	3	4	5	6	7
<b>TOTAL FINANC. POR FRETE (R\$):</b>	139.590,32	135.124,00	131.846,72	131.846,72	131.846,72	131.846,72	131.846,72
PISO CIMENTADO	16,15	16,15	16,15	16,15	16,15	16,15	16,15
PISO CIMENTADO	1,13	1,13	1,13	1,13	1,13	1,13	1,13
RODAPÉS, SOLEIRAS E PEITORIS	2,52	2,52	2,52	2,52	2,52	2,52	2,52
RODAPÉS, SOLEIRAS E PEITORIS	38,70	38,70	38,70	38,70	38,70	38,70	38,70
RODAPÉS, SOLEIRAS E PEITORIS	6,50	6,50	6,50	6,50	6,50	6,50	6,50
CENTRO DE DISTRIBUIÇÃO ELÉTRICA	2,00	2,00	2,00	2,00	2,00	2,00	2,00
CENTRO DE DISTRIBUIÇÃO ELÉTRICA	1,00	1,00	1,00	1,00	1,00	1,00	1,00
CENTRO DE DISTRIBUIÇÃO ELÉTRICA	1,00	1,00	1,00	1,00	1,00	1,00	1,00
CENTRO DE DISTRIBUIÇÃO ELÉTRICA	1,00	1,00	1,00	1,00	1,00	1,00	1,00
CENTRO DE DISTRIBUIÇÃO ELÉTRICA	2,00	2,00	2,00	2,00	2,00	2,00	2,00
CENTRO DE DISTRIBUIÇÃO ELÉTRICA	1,00	1,00	1,00	1,00	1,00	1,00	1,00
CENTRO DE DISTRIBUIÇÃO ELÉTRICA	1,00	1,00	1,00	1,00	1,00	1,00	1,00
ILUMINAÇÃO, TOMADAS E INTERRUPTORES	7,00	7,00	7,00	7,00	7,00	7,00	7,00
ILUMINAÇÃO, TOMADAS E INTERRUPTORES	5,00	5,00	5,00	5,00	5,00	5,00	5,00
ILUMINAÇÃO, TOMADAS E INTERRUPTORES	1,00	1,00	1,00	1,00	1,00	1,00	1,00
ILUMINAÇÃO, TOMADAS E INTERRUPTORES	10,00	10,00	10,00	10,00	10,00	10,00	10,00
ILUMINAÇÃO, TOMADAS E INTERRUPTORES	6,00	6,00	6,00	6,00	6,00	6,00	6,00
ILUMINAÇÃO, TOMADAS E INTERRUPTORES	1,00	1,00	1,00	1,00	1,00	1,00	1,00
ILUMINAÇÃO, TOMADAS E INTERRUPTORES	1,00	1,00	1,00	1,00	1,00	1,00	1,00
ILUMINAÇÃO, TOMADAS E INTERRUPTORES	1,00	1,00	1,00	1,00	1,00	1,00	1,00
ILUMINAÇÃO, TOMADAS E INTERRUPTORES	2,00	2,00	2,00	2,00	2,00	2,00	2,00
ILUMINAÇÃO, TOMADAS E INTERRUPTORES	13,00	13,00	13,00	13,00	13,00	13,00	13,00
ILUMINAÇÃO, TOMADAS E INTERRUPTORES	2,00	2,00	2,00	2,00	2,00	2,00	2,00
ILUMINAÇÃO, TOMADAS E INTERRUPTORES	7,00	7,00	7,00	7,00	7,00	7,00	7,00



**PLQ - PLANILHA DE LEVANTAMENTO DE QUANTIDADES**  
Memória de Cálculo - OGU

Grau de Sigilo  
#PUBLICO

**APELIDO DO EMPREENDIMENTO**  
Casa térrea acessível, 2 quartos, Autil=47,46m², conforme Portaria MCID 1416/2023

**Nº TransfereGOV**  
000001

**Nº OPERAÇÃO**  
0000000-00

**PROPONENTE / TOMADOR**  
PREFEITURA MUNICIPAL DE LASTRO

**Nº OPERAÇÃO**  
0000000-00

**PROPONENTE / TOMADOR**  
PREFEITURA MUNICIPAL DE LASTRO

Item	Descrição	Unidade	Quantidade	Memória de Cálculo
<b>PROVISÃO DE UNIDADES HABITACIONAIS NO MUNICÍPIO DE LASTRO/PB.</b>				
1.9.1.3.1.	CABO DE COBRE FLEXÍVEL ISOLADO, 1,5 MM², ANTI-CHAMA 450/750 V, PARA CIRCUITOS TERMINAIS - FORNECIMENTO E INSTALAÇÃO. AF_03/2023	M	1.958,00	Conforme modelo disponibilizado pela CAIXA
1.9.1.3.2.	CABO DE COBRE FLEXÍVEL ISOLADO, 2,5 MM², ANTI-CHAMA 450/750 V, PARA CIRCUITOS TERMINAIS - FORNECIMENTO E INSTALAÇÃO. AF_03/2023	M	5.176,00	Conforme modelo disponibilizado pela CAIXA
1.9.1.3.3.	CABO DE COBRE FLEXÍVEL ISOLADO, 4 MM², ANTI-CHAMA 450/750 V, PARA CIRCUITOS TERMINAIS - FORNECIMENTO E INSTALAÇÃO. AF_03/2023	M	496,00	Conforme modelo disponibilizado pela CAIXA
1.9.1.3.4.	CABO DE COBRE ISOLADO, 10 MM², ANTI-CHAMA 450/750 V, INSTALADO EM ELETROCALHA OU PERFILADO - FORNECIMENTO E INSTALAÇÃO. AF_10/2020	M	518,00	Conforme modelo disponibilizado pela CAIXA
1.9.1.3.5.	CABO DE COBRE FLEXÍVEL ISOLADO, 10 MM², ANTI-CHAMA 0,6/1,0 KV, PARA DISTRIBUIÇÃO - FORNECIMENTO E INSTALAÇÃO. AF_10/2020	M	166,00	Conforme modelo disponibilizado pela CAIXA
1.9.1.3.6.	ELETRODUTO FLEXÍVEL CORRUGADO, PVC, DN 25 MM (3/4"), PARA CIRCUITOS TERMINAIS, INSTALADO EM FORRO - FORNECIMENTO E INSTALAÇÃO. AF_03/2023	M	894,00	Conforme modelo disponibilizado pela CAIXA
1.9.1.3.7.	ELETRODUTO FLEXÍVEL CORRUGADO, PVC, DN 25 MM (3/4"), PARA CIRCUITOS TERMINAIS, INSTALADO EM PAREDE - FORNECIMENTO E INSTALAÇÃO. AF_03/2023	M	1.166,00	Conforme modelo disponibilizado pela CAIXA
1.9.1.3.8.	ELETRODUTO FLEXÍVEL CORRUGADO REFORÇADO, PVC, DN 25 MM (3/4"), PARA CIRCUITOS TERMINAIS, INSTALADO EM LAJE - FORNECIMENTO E INSTALAÇÃO. AF_03/2023	M	441,20	Conforme modelo disponibilizado pela CAIXA
1.9.1.3.9.	RASGO LINEAR MANUAL EM ALVENARIA, PARA ELETRODUTOS, DIÂMETROS MENORES OU IGUAIS A 40 MM. AF_09/2023	M	1.166,00	Conforme modelo disponibilizado pela CAIXA
<b>1.9.2. HIDRÁULICAS / GÁS / INCÊNDIO</b>				
<b>1.9.2.1. TUBULAÇÕES E CONEXÕES HIDRÁULICAS</b>				
1.9.2.1.1.	JOELHO 90 GRAUS COM BUCHA DE LATÃO, PVC, SOLDÁVEL, DN 25MM, X 1/2 INSTALADO EM RAMAL OU SUB-RAMAL DE ÁGUA - FORNECIMENTO E INSTALAÇÃO. AF_06/2022	UN	140,00	Conforme modelo disponibilizado pela CAIXA
1.9.2.1.2.	JOELHO 90 GRAUS, PVC, SOLDÁVEL, DN 25MM, INSTALADO EM RAMAL DE DISTRIBUIÇÃO DE ÁGUA - FORNECIMENTO E INSTALAÇÃO. AF_06/2022	UN	160,00	Conforme modelo disponibilizado pela CAIXA
1.9.2.1.3.	TE, PVC, SOLDÁVEL, DN 25MM, INSTALADO EM RAMAL OU SUB-RAMAL DE ÁGUA - FORNECIMENTO E INSTALAÇÃO. AF_06/2022	UN	80,00	Conforme modelo disponibilizado pela CAIXA
1.9.2.1.4.	ADAPTADOR CURTO COM BOLSA E ROSCA PARA REGISTRO, PVC, SOLDÁVEL, DN 25MM X 3/4, INSTALADO EM RAMAL OU SUB-RAMAL DE ÁGUA - FORNECIMENTO E INSTALAÇÃO. AF_06/2022	UN	160,00	Conforme modelo disponibilizado pela CAIXA
1.9.2.1.5.	TUBO, PVC, SOLDÁVEL, DE 25MM, INSTALADO EM PRUMADA DE ÁGUA - FORNECIMENTO E INSTALAÇÃO. AF_06/2022	M	102,00	Conforme modelo disponibilizado pela CAIXA
1.9.2.1.6.	TUBO, PVC, SOLDÁVEL, DE 25MM, INSTALADO EM RAMAL OU SUB-RAMAL DE ÁGUA - FORNECIMENTO E INSTALAÇÃO. AF_06/2022	M	174,00	Conforme modelo disponibilizado pela CAIXA
1.9.2.1.7.	FORNECIMENTO E INSTALAÇÃO DE PRESSURIZADOR ACOPLADO AO CHUVEIRO (TENSÃO: 220V - PRESSÃO MÍNIMA: 0,7MCA / PRESSÃO MÁXIMA: 2,5MCA - ENTRADA 1/2" / SAÍDA 1/2")	UN	20,00	Conforme modelo disponibilizado pela CAIXA
<b>1.9.2.2. REGISTROS</b>				
1.9.2.2.1.	REGISTRO DE PRESSÃO BRUTO, LATÃO, ROSCÁVEL, 3/4", COM ACABAMENTO E CANOPLA CROMADOS - FORNECIMENTO E INSTALAÇÃO. AF_08/2021	UN	20,00	Conforme modelo disponibilizado pela CAIXA
1.9.2.2.2.	REGISTRO DE GAVETA BRUTO, LATÃO, ROSCÁVEL, 3/4", COM ACABAMENTO E CANOPLA CROMADOS - FORNECIMENTO E INSTALAÇÃO. AF_08/2021	UN	60,00	Conforme modelo disponibilizado pela CAIXA
1.9.2.2.3.	REGISTRO DE ESPERA, PVC, SOLDÁVEL, COM VOLANTE, DN 32 MM - FORNECIMENTO E INSTALAÇÃO. AF_08/2021	UN	40,00	Conforme modelo disponibilizado pela CAIXA
1.9.2.2.4.	ENGATE FLEXÍVEL EM PLÁSTICO BRANCO, 1/2" X 40CM - FORNECIMENTO E INSTALAÇÃO. AF_01/2020	UN	80,00	Conforme modelo disponibilizado pela CAIXA
<b>1.9.2.3. ENTRADA / ALIMENTAÇÃO HIDRÁULICA</b>				
1.9.2.3.1.	KIT CAVALETE PARA MEDIÇÃO DE ÁGUA - ENTRADA INDIVIDUALIZADA, EM PVC 25 MM (3/4"), PARA 1 MEDIDOR - FORNECIMENTO E INSTALAÇÃO (EXCLUSIVE HIDRÔMETRO). AF_03/2024	UN	20,00	Conforme modelo disponibilizado pela CAIXA

**FRENTES DE OBRA:**

Agrupador de Eventos	1	2	3	4	5	6	7
	Casa 1	Casa 2	Casa 3	Casa 4	Casa 5	Casa 6	Casa 7
<b>TOTAL FINANC. POR FRETE (R\$):</b>	139.590,32	135.124,00	131.846,72	131.846,72	131.846,72	131.846,72	131.846,72
FIOS E CABOS	97,90	97,90	97,90	97,90	97,90	97,90	97,90
FIOS E CABOS	258,80	258,80	258,80	258,80	258,80	258,80	258,80
FIOS E CABOS	24,80	24,80	24,80	24,80	24,80	24,80	24,80
FIOS E CABOS	25,90	25,90	25,90	25,90	25,90	25,90	25,90
FIOS E CABOS	8,30	8,30	8,30	8,30	8,30	8,30	8,30
FIOS E CABOS	44,70	44,70	44,70	44,70	44,70	44,70	44,70
FIOS E CABOS	58,30	58,30	58,30	58,30	58,30	58,30	58,30
FIOS E CABOS	22,06	22,06	22,06	22,06	22,06	22,06	22,06
FIOS E CABOS	58,30	58,30	58,30	58,30	58,30	58,30	58,30
TUBULAÇÕES E CONEXÕES HIDRÁULICAS	7,00	7,00	7,00	7,00	7,00	7,00	7,00
TUBULAÇÕES E CONEXÕES HIDRÁULICAS	8,00	8,00	8,00	8,00	8,00	8,00	8,00
TUBULAÇÕES E CONEXÕES HIDRÁULICAS	4,00	4,00	4,00	4,00	4,00	4,00	4,00
TUBULAÇÕES E CONEXÕES HIDRÁULICAS	8,00	8,00	8,00	8,00	8,00	8,00	8,00
TUBULAÇÕES E CONEXÕES HIDRÁULICAS	5,10	5,10	5,10	5,10	5,10	5,10	5,10
TUBULAÇÕES E CONEXÕES HIDRÁULICAS	8,70	8,70	8,70	8,70	8,70	8,70	8,70
TUBULAÇÕES E CONEXÕES HIDRÁULICAS	1,00	1,00	1,00	1,00	1,00	1,00	1,00
REGISTROS	1,00	1,00	1,00	1,00	1,00	1,00	1,00
REGISTROS	3,00	3,00	3,00	3,00	3,00	3,00	3,00
REGISTROS	2,00	2,00	2,00	2,00	2,00	2,00	2,00
REGISTROS	4,00	4,00	4,00	4,00	4,00	4,00	4,00
ENTRADA / ALIMENTAÇÃO HIDRÁULICA	1,00	1,00	1,00	1,00	1,00	1,00	1,00



**PLQ - PLANILHA DE LEVANTAMENTO DE QUANTIDADES**  
Memória de Cálculo - OGU

Grau de Sigilo  
#PUBLICO

**APELIDO DO EMPREENDIMENTO**  
Casa térrea acessível, 2 quartos, Autil=47,46m², conforme Portaria MCID 1416/2023

**Nº TransfereGOV**  
000001

**Nº OPERAÇÃO**  
0000000-00

**PROPONENTE / TOMADOR**  
PREFEITURA MUNICIPAL DE LASTRO

**Nº OPERAÇÃO**  
0000000-00

**PROPONENTE / TOMADOR**  
PREFEITURA MUNICIPAL DE LASTRO

Item	Descrição	Unidade	Quantidade	Memória de Cálculo
<b>PROVISÃO DE UNIDADES HABITACIONAIS NO MUNICÍPIO DE LASTRO/PB.</b>				
1.9.2.3.2.	CAIXA DE EMBUTIR EM POLICARBONATO PARA ABRIGO DE HIDRÔMETRO - FORNECIMENTO E INSTALAÇÃO (EXCLUSIVE HIDRÔMETRO).	UN	20,00	Conforme modelo disponibilizado pela CAIXA
1.9.2.3.3.	REGISTRO DE GAVETA BRUTO, LATÃO, ROSCÁVEL, 3/4" - FORNECIMENTO E INSTALAÇÃO. AF_08/2021	UN	20,00	Conforme modelo disponibilizado pela CAIXA
1.9.2.3.4.	TUBO, PVC, SOLDÁVEL, DE 25MM, INSTALADO EM RAMAL DE DISTRIBUIÇÃO DE ÁGUA - FORNECIMENTO E INSTALAÇÃO. AF_06/2022	M	135,00	Conforme modelo disponibilizado pela CAIXA
1.9.2.3.5.	TUBO, PVC, SOLDÁVEL, DE 25MM, INSTALADO EM PRUMADA DE ÁGUA - FORNECIMENTO E INSTALAÇÃO. AF_06/2022	M	60,00	Conforme modelo disponibilizado pela CAIXA
1.9.2.3.6.	JOELHO 90 GRAUS, PVC, SOLDÁVEL, DN 25MM, INSTALADO EM RAMAL DE DISTRIBUIÇÃO DE ÁGUA - FORNECIMENTO E INSTALAÇÃO. AF_06/2022	UN	40,00	Conforme modelo disponibilizado pela CAIXA
1.9.2.3.7.	TE, PVC, SOLDÁVEL, DN 25MM, INSTALADO EM RAMAL DE DISTRIBUIÇÃO DE ÁGUA - FORNECIMENTO E INSTALAÇÃO. AF_06/2022	UN	20,00	Conforme modelo disponibilizado pela CAIXA
1.9.2.4.	<b>CAIXA D'ÁGUA E BARRILETE</b>			
1.9.2.4.1.	CAIXA D'ÁGUA EM POLIETILENO, 500 LITROS - FORNECIMENTO E INSTALAÇÃO. AF_06/2021	UN	20,00	Conforme modelo disponibilizado pela CAIXA
1.9.2.4.2.	FURO EM CAIXA D'ÁGUA COM ESPESSURA DE 2 ATÉ 5 MM E DIÂMETRO DE 25 MM. AF_06/2021	UN	20,00	Conforme modelo disponibilizado pela CAIXA
1.9.2.4.3.	FURO EM CAIXA D'ÁGUA COM ESPESSURA DE 2 ATÉ 5 MM E DIÂMETRO DE 32 MM. AF_06/2021	UN	40,00	Conforme modelo disponibilizado pela CAIXA
1.9.2.4.4.	ADAPTADOR COM FLANGE E ANEL DE VEDAÇÃO, PVC, SOLDÁVEL, DN 25 MM X 3/4", INSTALADO EM RESERVAÇÃO PREDIAL DE ÁGUA - FORNECIMENTO E INSTALAÇÃO. AF_04/2024	UN	20,00	Conforme modelo disponibilizado pela CAIXA
1.9.2.4.5.	ADAPTADOR COM FLANGE E ANEL DE VEDAÇÃO, PVC, SOLDÁVEL, DN 32 MM X 1", INSTALADO EM RESERVAÇÃO PREDIAL DE ÁGUA - FORNECIMENTO E INSTALAÇÃO. AF_04/2024	UN	40,00	Conforme modelo disponibilizado pela CAIXA
1.9.2.4.6.	TORNEIRA DE BOIA PARA CAIXA D'ÁGUA, ROSCÁVEL, 3/4" - FORNECIMENTO E INSTALAÇÃO. AF_08/2021	UN	20,00	Conforme modelo disponibilizado pela CAIXA
1.9.2.4.7.	JOELHO 90 GRAUS, PVC, SOLDÁVEL, DN 25MM, INSTALADO EM RAMAL DE DISTRIBUIÇÃO DE ÁGUA - FORNECIMENTO E INSTALAÇÃO. AF_06/2022	UN	160,00	Conforme modelo disponibilizado pela CAIXA
1.9.2.4.8.	JOELHO 90 GRAUS, PVC, SOLDÁVEL, DN 32MM, INSTALADO EM RAMAL DE DISTRIBUIÇÃO DE ÁGUA - FORNECIMENTO E INSTALAÇÃO. AF_06/2022	UN	80,00	Conforme modelo disponibilizado pela CAIXA
1.9.2.4.9.	JOELHO 45 GRAUS, PVC, SOLDÁVEL, DN 32MM, INSTALADO EM RAMAL DE DISTRIBUIÇÃO DE ÁGUA - FORNECIMENTO E INSTALAÇÃO. AF_06/2022	UN	20,00	Conforme modelo disponibilizado pela CAIXA
1.9.2.4.10.	BUCHA DE REDUÇÃO, CURTA, PVC, SOLDÁVEL, DN 32 X 25 MM, INSTALADO EM RAMAL DE DISTRIBUIÇÃO DE ÁGUA - FORNECIMENTO E INSTALAÇÃO. AF_06/2022	UN	40,00	Conforme modelo disponibilizado pela CAIXA
1.9.2.4.11.	TE, PVC, SOLDÁVEL, DN 32MM, INSTALADO EM RAMAL DE DISTRIBUIÇÃO DE ÁGUA - FORNECIMENTO E INSTALAÇÃO. AF_06/2022	UN	60,00	Conforme modelo disponibilizado pela CAIXA
1.9.2.4.12.	TÊ DE REDUÇÃO, PVC, SOLDÁVEL, DN 32MM X 25MM, INSTALADO EM RAMAL DE DISTRIBUIÇÃO DE ÁGUA - FORNECIMENTO E INSTALAÇÃO. AF_06/2022	UN	20,00	Conforme modelo disponibilizado pela CAIXA
1.9.2.4.13.	TUBO, PVC, SOLDÁVEL, DE 25MM, INSTALADO EM RAMAL DE DISTRIBUIÇÃO DE ÁGUA - FORNECIMENTO E INSTALAÇÃO. AF_06/2022	M	88,00	Conforme modelo disponibilizado pela CAIXA
1.9.2.4.14.	TUBO, PVC, SOLDÁVEL, DE 32MM, INSTALADO EM RAMAL DE DISTRIBUIÇÃO DE ÁGUA - FORNECIMENTO E INSTALAÇÃO. AF_06/2022	M	211,00	Conforme modelo disponibilizado pela CAIXA
1.9.3.	<b>SANITÁRIAS / PLUVIAL</b>			
1.9.3.1.	<b>TUBULAÇÕES E CONEXÕES SANITÁRIAS</b>			
1.9.3.1.1.	JOELHO 45 GRAUS, PVC, SERIE NORMAL, ESGOTO PREDIAL, DN 40 MM, JUNTA SOLDÁVEL, FORNECIDO E INSTALADO EM RAMAL DE DESCARGA OU RAMAL DE ESGOTO SANITÁRIO. AF_08/2022	UN	60,00	Conforme modelo disponibilizado pela CAIXA
1.9.3.1.2.	JOELHO 45 GRAUS, PVC, SERIE NORMAL, ESGOTO PREDIAL, DN 50 MM, JUNTA ELÁSTICA, FORNECIDO E INSTALADO EM RAMAL DE DESCARGA OU RAMAL DE ESGOTO SANITÁRIO. AF_08/2022	UN	40,00	Conforme modelo disponibilizado pela CAIXA

**FRENTES DE OBRA:**

Agrupador de Eventos	1	2	3	4	5	6	7
	139.590,32	135.124,00	131.846,72	131.846,72	131.846,72	131.846,72	131.846,72
<b>TOTAL FINANC. POR FRENTE (R\$):</b>							
ENTRADA / ALIMENTAÇÃO HIDRÁULICA	1,00	1,00	1,00	1,00	1,00	1,00	1,00
ENTRADA / ALIMENTAÇÃO HIDRÁULICA	1,00	1,00	1,00	1,00	1,00	1,00	1,00
ENTRADA / ALIMENTAÇÃO HIDRÁULICA	6,75	6,75	6,75	6,75	6,75	6,75	6,75
ENTRADA / ALIMENTAÇÃO HIDRÁULICA	3,00	3,00	3,00	3,00	3,00	3,00	3,00
ENTRADA / ALIMENTAÇÃO HIDRÁULICA	2,00	2,00	2,00	2,00	2,00	2,00	2,00
ENTRADA / ALIMENTAÇÃO HIDRÁULICA	1,00	1,00	1,00	1,00	1,00	1,00	1,00
CAIXA D'ÁGUA E BARRILETE	1,00	1,00	1,00	1,00	1,00	1,00	1,00
CAIXA D'ÁGUA E BARRILETE	1,00	1,00	1,00	1,00	1,00	1,00	1,00
CAIXA D'ÁGUA E BARRILETE	2,00	2,00	2,00	2,00	2,00	2,00	2,00
CAIXA D'ÁGUA E BARRILETE	1,00	1,00	1,00	1,00	1,00	1,00	1,00
CAIXA D'ÁGUA E BARRILETE	2,00	2,00	2,00	2,00	2,00	2,00	2,00
CAIXA D'ÁGUA E BARRILETE	1,00	1,00	1,00	1,00	1,00	1,00	1,00
CAIXA D'ÁGUA E BARRILETE	8,00	8,00	8,00	8,00	8,00	8,00	8,00
CAIXA D'ÁGUA E BARRILETE	4,00	4,00	4,00	4,00	4,00	4,00	4,00
CAIXA D'ÁGUA E BARRILETE	1,00	1,00	1,00	1,00	1,00	1,00	1,00
CAIXA D'ÁGUA E BARRILETE	2,00	2,00	2,00	2,00	2,00	2,00	2,00
CAIXA D'ÁGUA E BARRILETE	3,00	3,00	3,00	3,00	3,00	3,00	3,00
CAIXA D'ÁGUA E BARRILETE	1,00	1,00	1,00	1,00	1,00	1,00	1,00
CAIXA D'ÁGUA E BARRILETE	4,40	4,40	4,40	4,40	4,40	4,40	4,40
CAIXA D'ÁGUA E BARRILETE	10,55	10,55	10,55	10,55	10,55	10,55	10,55
TUBULAÇÕES E CONEXÕES SANITÁRIAS	3,00	3,00	3,00	3,00	3,00	3,00	3,00
TUBULAÇÕES E CONEXÕES SANITÁRIAS	2,00	2,00	2,00	2,00	2,00	2,00	2,00



**PLQ - PLANILHA DE LEVANTAMENTO DE QUANTIDADES**  
Memória de Cálculo - OGU

Grau de Sigilo  
#PUBLICO

**APELIDO DO EMPREENDIMENTO**  
Casa térrea acessível, 2 quartos, Autil=47,46m², conforme Portaria MCID 1416/2023

**Nº TransfereGOV**  
000001

**Nº OPERAÇÃO**  
0000000-00

**PROPONENTE / TOMADOR**  
PREFEITURA MUNICIPAL DE LASTRO

**Nº OPERAÇÃO**  
0000000-00

**PROPONENTE / TOMADOR**  
PREFEITURA MUNICIPAL DE LASTRO

Item	Descrição	Unidade	Quantidade	Memória de Cálculo
<b>PROVISÃO DE UNIDADES HABITACIONAIS NO MUNICÍPIO DE LASTRO/PB.</b>				
1.9.3.1.3.	JOELHO 90 GRAUS, PVC, SERIE NORMAL, ESGOTO PREDIAL, DN 40 MM, JUNTA SOLDÁVEL, FORNECIDO E INSTALADO EM RAMAL DE DESCARGA OU RAMAL DE ESGOTO SANITÁRIO. AF_08/2022	UN	40,00	Conforme modelo disponibilizado pela CAIXA
1.9.3.1.4.	JOELHO 90 GRAUS, PVC, SERIE NORMAL, ESGOTO PREDIAL, DN 50 MM, JUNTA ELÁSTICA, FORNECIDO E INSTALADO EM RAMAL DE DESCARGA OU RAMAL DE ESGOTO SANITÁRIO. AF_08/2022	UN	180,00	Conforme modelo disponibilizado pela CAIXA
1.9.3.1.5.	JOELHO 90 GRAUS, PVC, SERIE NORMAL, ESGOTO PREDIAL, DN 100 MM, JUNTA ELÁSTICA, FORNECIDO E INSTALADO EM RAMAL DE DESCARGA OU RAMAL DE ESGOTO SANITÁRIO. AF_08/2022	UN	20,00	Conforme modelo disponibilizado pela CAIXA
1.9.3.1.6.	TE, PVC, SERIE NORMAL, ESGOTO PREDIAL, DN 50 X 50 MM, JUNTA ELÁSTICA, FORNECIDO E INSTALADO EM RAMAL DE DESCARGA OU RAMAL DE ESGOTO SANITÁRIO. AF_08/2022	UN	20,00	Conforme modelo disponibilizado pela CAIXA
1.9.3.1.7.	JUNÇÃO DE REDUÇÃO INVERTIDA, PVC, SÉRIE NORMAL, ESGOTO PREDIAL, DN 100 X 50 MM, JUNTA ELÁSTICA, FORNECIDO E INSTALADO EM RAMAL DE DESCARGA OU RAMAL DE ESGOTO SANITÁRIO. AF_08/2022	UN	20,00	Conforme modelo disponibilizado pela CAIXA
1.9.3.1.8.	TERMINAL DE VENTILAÇÃO, PVC, SÉRIE NORMAL, ESGOTO PREDIAL, DN 50 MM, JUNTA SOLDÁVEL, FORNECIDO E INSTALADO EM PRUMADA DE ESGOTO SANITÁRIO OU VENTILAÇÃO. AF_08/2022	UN	20,00	Conforme modelo disponibilizado pela CAIXA
1.9.3.1.9.	TUBO PVC, SERIE NORMAL, ESGOTO PREDIAL, DN 40 MM, FORNECIDO E INSTALADO EM RAMAL DE DESCARGA OU RAMAL DE ESGOTO SANITÁRIO. AF_08/2022	M	67,00	Conforme modelo disponibilizado pela CAIXA
1.9.3.1.10.	TUBO PVC, SERIE NORMAL, ESGOTO PREDIAL, DN 50 MM, FORNECIDO E INSTALADO EM RAMAL DE DESCARGA OU RAMAL DE ESGOTO SANITÁRIO. AF_08/2022	M	204,20	Conforme modelo disponibilizado pela CAIXA
1.9.3.1.11.	TUBO PVC, SERIE NORMAL, ESGOTO PREDIAL, DN 50 MM, FORNECIDO E INSTALADO EM PRUMADA DE ESGOTO SANITÁRIO OU VENTILAÇÃO. AF_08/2022	M	80,00	Conforme modelo disponibilizado pela CAIXA
1.9.3.1.12.	TUBO PVC, SERIE NORMAL, ESGOTO PREDIAL, DN 100 MM, FORNECIDO E INSTALADO EM RAMAL DE DESCARGA OU RAMAL DE ESGOTO SANITÁRIO. AF_08/2022	M	676,00	Conforme modelo disponibilizado pela CAIXA
<b>1.9.3.2. ACESSÓRIOS / CAIXAS SANITÁRIAS</b>				
1.9.3.2.1.	CAIXA ENTERRADA HIDRÁULICA RETANGULAR EM ALVENARIA COM TIJOLOS CERÂMICOS MACIÇOS, DIMENSÕES INTERNAS: 0,6X0,6X0,6 M PARA REDE DE ESGOTO. AF_12/2020	UN	100,00	Conforme modelo disponibilizado pela CAIXA
1.9.3.2.2.	CAIXA SIFONADA, PVC, DN 100 X 100 X 50 MM, JUNTA ELÁSTICA, FORNECIDA E INSTALADA EM RAMAL DE DESCARGA OU EM RAMAL DE ESGOTO SANITÁRIO. AF_08/2022	UN	20,00	Conforme modelo disponibilizado pela CAIXA
1.9.3.2.3.	RALO SIFONADO REDONDO, PVC, DN 100 X 40 MM, JUNTA SOLDÁVEL, FORNECIDO E INSTALADO EM RAMAL DE DESCARGA OU EM RAMAL DE ESGOTO SANITÁRIO. AF_08/2022	UN	20,00	Conforme modelo disponibilizado pela CAIXA
1.9.3.2.4.	RALO SECO CÔNICO, PVC, DN 100 X 40 MM, JUNTA SOLDÁVEL, FORNECIDO E INSTALADO EM RAMAL DE DESCARGA OU EM RAMAL DE ESGOTO SANITÁRIO. AF_08/2022	UN	20,00	Conforme modelo disponibilizado pela CAIXA
1.9.3.2.5.	CAIXA DE GORDURA SIMPLES (CAPACIDADE: 36 L), RETANGULAR, EM ALVENARIA COM BLOCOS DE CONCRETO, DIMENSÕES INTERNAS = 0,2X0,4 M. ALTURA INTERNA = 0,8 M. AF_12/2020	UN	20,00	Conforme modelo disponibilizado pela CAIXA
<b>1.9.4. APARELHOS, METAIS E BANCADAS</b>				
1.9.4.0.1.	VASO SANITÁRIO SIFONADO COM CAIXA ACOPLADA LOUÇA BRANCA, INCLUSO ENGATE FLEXÍVEL EM PLÁSTICO BRANCO, 1/2 X 40CM - FORNECIMENTO E INSTALAÇÃO. AF_01/2020	UN	20,00	Conforme modelo disponibilizado pela CAIXA
1.9.4.0.2.	LAVATÓRIO LOUÇA BRANCA SUSPENSO, 29,5 X 39CM OU EQUIVALENTE, PADRÃO POPULAR, INCLUSO SIFÃO FLEXÍVEL EM PVC, VÁLVULA E ENGATE FLEXÍVEL 30CM EM PLÁSTICO E TORNEIRA CROMADA DE MESA, PADRÃO POPULAR - FORNECIMENTO E INSTALAÇÃO. AF_01/2020	UN	20,00	Conforme modelo disponibilizado pela CAIXA
1.9.4.0.3.	BANCADA DE MÁRMORE SINTÉTICO 120 X 60CM, COM CUBA INTEGRADA, INCLUSO SIFÃO TIPO FLEXÍVEL EM PVC, VÁLVULA EM PLÁSTICO CROMADO TIPO AMERICANA E TORNEIRA CROMADA LONGA, DE PAREDE, PADRÃO POPULAR - FORNECIMENTO E INSTALAÇÃO. AF_01/2020	UN	14,40	Conforme modelo disponibilizado pela CAIXA

**FRENTES DE OBRA:**

Agrupador de Eventos	Casa 1	Casa 2	Casa 3	Casa 4	Casa 5	Casa 6	Casa 7
	1	2	3	4	5	6	7
<b>TOTAL FINANC. POR FRENTE (R\$):</b>	<b>139.590,32</b>	<b>135.124,00</b>	<b>131.846,72</b>	<b>131.846,72</b>	<b>131.846,72</b>	<b>131.846,72</b>	<b>131.846,72</b>
TUBULAÇÕES E CONEXÕES SANITÁRIAS	2,00	2,00	2,00	2,00	2,00	2,00	2,00
TUBULAÇÕES E CONEXÕES SANITÁRIAS	9,00	9,00	9,00	9,00	9,00	9,00	9,00
TUBULAÇÕES E CONEXÕES SANITÁRIAS	1,00	1,00	1,00	1,00	1,00	1,00	1,00
TUBULAÇÕES E CONEXÕES SANITÁRIAS	1,00	1,00	1,00	1,00	1,00	1,00	1,00
TUBULAÇÕES E CONEXÕES SANITÁRIAS	1,00	1,00	1,00	1,00	1,00	1,00	1,00
TUBULAÇÕES E CONEXÕES SANITÁRIAS	1,00	1,00	1,00	1,00	1,00	1,00	1,00
TUBULAÇÕES E CONEXÕES SANITÁRIAS	3,35	3,35	3,35	3,35	3,35	3,35	3,35
TUBULAÇÕES E CONEXÕES SANITÁRIAS	10,21	10,21	10,21	10,21	10,21	10,21	10,21
TUBULAÇÕES E CONEXÕES SANITÁRIAS	4,00	4,00	4,00	4,00	4,00	4,00	4,00
TUBULAÇÕES E CONEXÕES SANITÁRIAS	33,80	33,80	33,80	33,80	33,80	33,80	33,80
ACESSÓRIOS / CAIXAS SANITÁRIAS	5,00	5,00	5,00	5,00	5,00	5,00	5,00
ACESSÓRIOS / CAIXAS SANITÁRIAS	1,00	1,00	1,00	1,00	1,00	1,00	1,00
ACESSÓRIOS / CAIXAS SANITÁRIAS	1,00	1,00	1,00	1,00	1,00	1,00	1,00
ACESSÓRIOS / CAIXAS SANITÁRIAS	1,00	1,00	1,00	1,00	1,00	1,00	1,00
ACESSÓRIOS / CAIXAS SANITÁRIAS	1,00	1,00	1,00	1,00	1,00	1,00	1,00
APARELHOS, METAIS E BANCADAS	1,00	1,00	1,00	1,00	1,00	1,00	1,00
APARELHOS, METAIS E BANCADAS	1,00	1,00	1,00	1,00	1,00	1,00	1,00
APARELHOS, METAIS E BANCADAS	0,72	0,72	0,72	0,72	0,72	0,72	0,72



**PLQ - PLANILHA DE LEVANTAMENTO DE QUANTIDADES**  
Memória de Cálculo - OGU

Grau de Sigilo  
#PUBLICO

**APELIDO DO EMPREENDIMENTO**  
Casa térrea acessível, 2 quartos, Autil=47,46m², conforme Portaria MCID 1416/2023

**Nº TransfereGOV**  
000001

**Nº OPERAÇÃO**  
0000000-00

**PROPONENTE / TOMADOR**  
PREFEITURA MUNICIPAL DE LASTRO

**Nº OPERAÇÃO**  
0000000-00

**PROPONENTE / TOMADOR**  
PREFEITURA MUNICIPAL DE LASTRO

Item	Descrição	Unidade	Quantidade	Memória de Cálculo
<b>PROVISÃO DE UNIDADES HABITACIONAIS NO MUNICÍPIO DE LASTRO/PB.</b>				
1.9.4.0.4.	TANQUE DE MÁRMORE SINTÉTICO COM COLUNA, 22L OU EQUIVALENTE, INCLUSO SIFÃO FLEXÍVEL EM PVC, VÁLVULA PLÁSTICA E TORNEIRA DE METAL CROMADO PADRÃO POPULAR - FORNECIMENTO E INSTALAÇÃO. AF_01/2020	UN	20,00	Conforme modelo disponibilizado pela CAIXA
1.9.4.0.5.	CHUVEIRO ELÉTRICO COMUM CORPO PLÁSTICO, TIPO DUCHA - FORNECIMENTO E INSTALAÇÃO. AF_01/2020	UN	20,00	Conforme modelo disponibilizado pela CAIXA
1.9.4.0.6.	KIT DE ACESSÓRIOS PARA BANHEIRO EM METAL CROMADO, 5 PECAS, INCLUSO FIXAÇÃO. AF_01/2020	UN	20,00	Conforme modelo disponibilizado pela CAIXA
1.9.4.0.7.	BARRA DE APOIO RETA, EM AÇO INOX POLIDO, COMPRIMENTO 80 CM, FIXADA NA PAREDE - FORNECIMENTO E INSTALAÇÃO. AF_01/2020	UN	4,00	Quantidade = 2 unidades por casa PCD
1.9.4.0.8.	BARRA DE APOIO RETA, EM AÇO INOX POLIDO, COMPRIMENTO 70 CM, FIXADA NA PAREDE - FORNECIMENTO E INSTALAÇÃO. AF_01/2020	UN	4,00	Quantidade = 2 unidades por casa PCD
1.9.4.0.9.	BANCO ARTICULADO, EM AÇO INOX, PARA PCD, FIXADO NA PAREDE - FORNECIMENTO E INSTALAÇÃO. AF_01/2020	UN	2,00	Quantidade = 1 unidade por casa PCD
1.9.4.0.10.	Barra de apoio para lavatório, constituída de barra lateral tipo "U", em aço polido, l=40cm	UN	2,00	Quantidade = 2 unidades por casa PCD
1.9.5.	FOSSA SEPTICA		-	
1.9.5.0.1.	TANQUE SÉPTICO RETANGULAR, EM ALVENARIA COM BLOCOS DE CONCRETO, DIMENSÕES INTERNAS: 1,0 X 2,0 X H=1,4 M, VOLUME ÚTIL: 2000 L (PARA 5 CONTRIBUINTES). AF_12/2020	UN	20,00	Quantidade = 1 unidade por casa
1.9.6.	SUMIDOURO		-	
1.9.6.0.1.	SUMIDOURO CIRCULAR, EM CONCRETO PRÉ-MOLDADO, DIÂMETRO INTERNO = 1,88 M, ALTURA INTERNA = 2,00 M, ÁREA DE INFILTRAÇÃO: 13,1 M² (PARA 5 CONTRIBUINTES). AF_12/2020	UN	20,00	Quantidade = 1 unidade por casa
1.10.	COMPLEMENTAÇÕES		-	
1.10.1.	CALAFETE / LIMPEZA		-	
1.10.1.0.1.	LIMPEZA DE BACIA SANITÁRIA, BIDÊ OU MICTÓRIO EM LOUÇA, INCLUSIVE METAIS CORRESPONDENTES. AF_04/2019	UN	20,00	Conforme modelo disponibilizado pela CAIXA
1.10.1.0.2.	LIMPEZA DE BANCADA DE PEDRA (MÁRMORE OU GRANITO). AF_04/2019	M2	14,40	Conforme modelo disponibilizado pela CAIXA
1.10.1.0.3.	LIMPEZA DE CONTRAPISO COM VASSOURA A SECO. AF_04/2019	M2	323,00	Conforme modelo disponibilizado pela CAIXA
1.10.1.0.4.	LIMPEZA DE FORRO REMOVÍVEL COM PANO ÚMIDO. AF_04/2019	M2	718,00	Conforme modelo disponibilizado pela CAIXA
1.10.1.0.5.	LIMPEZA DE JANELA DE VIDRO COM CAIXILHO EM AÇO/ALUMÍNIO/PVC. AF_04/2019	M2	80,00	Conforme modelo disponibilizado pela CAIXA
1.10.1.0.6.	LIMPEZA DE PISO CERÂMICO OU PORCELANATO UTILIZANDO DETERGENTE NEUTRO E ESCOVAÇÃO MANUAL. AF_04/2019	M2	949,20	Conforme modelo disponibilizado pela CAIXA
1.10.1.0.7.	LIMPEZA DE PORTA DE MADEIRA. AF_04/2019	M2	336,00	Conforme modelo disponibilizado pela CAIXA
1.10.1.0.8.	LIMPEZA DE REVESTIMENTO CERÂMICO EM PAREDE UTILIZANDO DETERGENTE NEUTRO E ESCOVAÇÃO MANUAL. AF_04/2019	M2	318,40	Conforme modelo disponibilizado pela CAIXA
1.10.1.0.9.	LIMPEZA DE TANQUE OU LAVATÓRIO DE LOUÇA ISOLADO, INCLUSIVE METAIS CORRESPONDENTES. AF_04/2019	UN	40,00	Conforme modelo disponibilizado pela CAIXA

**FRENTES DE OBRA:**

Agrupador de Eventos	1	2	3	4	5	6	7
	Casa 1	Casa 2	Casa 3	Casa 4	Casa 5	Casa 6	Casa 7
<b>TOTAL FINANC. POR FRENTE (R\$):</b>	<b>139.590,32</b>	<b>135.124,00</b>	<b>131.846,72</b>	<b>131.846,72</b>	<b>131.846,72</b>	<b>131.846,72</b>	<b>131.846,72</b>
APARELHOS, METAIS E BANCADAS	1,00	1,00	1,00	1,00	1,00	1,00	1,00
APARELHOS, METAIS E BANCADAS	1,00	1,00	1,00	1,00	1,00	1,00	1,00
APARELHOS, METAIS E BANCADAS	1,00	1,00	1,00	1,00	1,00	1,00	1,00
APARELHOS, METAIS E BANCADAS	2,00	2,00					
APARELHOS, METAIS E BANCADAS	2,00	2,00					
APARELHOS, METAIS E BANCADAS	1,00	1,00					
APARELHOS, METAIS E BANCADAS	1,00	1,00					
FOSSA SEPTICA	1,00	1,00	1,00	1,00	1,00	1,00	1,00
SUMIDOURO	1,00	1,00	1,00	1,00	1,00	1,00	1,00
CALAFETE / LIMPEZA	1,00	1,00	1,00	1,00	1,00	1,00	1,00
CALAFETE / LIMPEZA	0,72	0,72	0,72	0,72	0,72	0,72	0,72
CALAFETE / LIMPEZA	16,15	16,15	16,15	16,15	16,15	16,15	16,15
CALAFETE / LIMPEZA	35,90	35,90	35,90	35,90	35,90	35,90	35,90
CALAFETE / LIMPEZA	4,00	4,00	4,00	4,00	4,00	4,00	4,00
CALAFETE / LIMPEZA	47,46	47,46	47,46	47,46	47,46	47,46	47,46
CALAFETE / LIMPEZA	16,80	16,80	16,80	16,80	16,80	16,80	16,80
CALAFETE / LIMPEZA	15,92	15,92	15,92	15,92	15,92	15,92	15,92
CALAFETE / LIMPEZA	2,00	2,00	2,00	2,00	2,00	2,00	2,00

LASTRO/PB

Local

sábado, 6 de dezembro de 2025

Data

Responsável Técnico

Nome: PAULA CRISTINA ARAÚJO LEITÃO  
CREA/CAU: 161.669.760-3  
ART/RRT: PB20250782686

Responsável Técnico

Nome: PAULA CRISTINA ARAÚJO LEITÃO  
CREA/CAU: 161.669.760-3  
ART/RRT: PB20250782686



PLQ - PLANILHA DE LEVANTAMENTO DE QUANTIDADES  
Memória de Cálculo - OGU

Grau de Sigilo  
#PUBLICO

APELIDO DO EMPREENDIMENTO Casa térrea acessível, 2 quartos, Autil=47,46m², conforme Portaria MCID 1416/2023	Nº TransfereGOV 000001
--	---------------------------

Item	Descrição	Unidade	Quantidade	Casa 8	Casa 9	Casa 10
				8	9	10
<b>PROVISÃO DE UNIDADES HABITACIONAIS NO MUNICÍPIO DE LASTRO/PB.</b>				131.846,72	131.846,72	131.846,72
1.	CONSTRUÇÃO DE HABITAÇÃO DE INTERESSE SOCIAL - HIS - PADRÃO POPULAR		-			
1.1.	ADMINISTRAÇÃO LOCAL		-			
1.1.0.0.1.	ADMINISTRAÇÃO LOCAL	mês	10,00	0,50	0,50	0,50
1.2.	SERVIÇOS PRELIMINARES		-			
1.2.0.0.1.	FORNECIMENTO E INSTALAÇÃO DE PLACA DE OBRA COM CHAPA GALVANIZADA E ESTRUTURA DE MADEIRA. AF_03/2022 PS	M2	8,00			
1.3.	FUNDAÇÕES E CONTENÇÕES		-			
1.3.1.	FUNDAÇÕES		-			
1.3.1.1.	SAPATA		-			
1.3.1.1.1.	ESCAVAÇÃO MECANIZADA PARA BLOCO DE COROAMENTO OU SAPATA COM RETROESCAVADEIRA (INCLUINDO ESCAVAÇÃO PARA COLOCAÇÃO DE FÓRMAS). AF_01/2024	M3	174,80	8,74	8,74	8,74
1.3.1.1.2.	PREPARO DE FUNDO DE VALA COM LARGURA MENOR QUE 1,5 M (ACERTO DO SOLO NATURAL). AF_08/2020	M2	93,60	4,68	4,68	4,68
1.3.1.1.3.	LASTRO DE CONCRETO MAGRO, APLICADO EM BLOCOS DE COROAMENTO OU SAPATAS, ESPESSURA DE 5 CM. AF_01/2024	M2	93,60	4,68	4,68	4,68
1.3.1.1.4.	FABRICAÇÃO, MONTAGEM E DESMONTAGEM DE FÓRMA PARA SAPATA, EM CHAPA DE MADEIRA COMPENSADA RESINADA, E=17 MM, 4 UTILIZAÇÕES. AF_01/2024	M2	291,20	14,56	14,56	14,56
1.3.1.1.5.	ARMAÇÃO DE SAPATA ISOLADA, VIGA BALDRAME E SAPATA CORRIDA UTILIZANDO AÇO CA-50 DE 10 MM - MONTAGEM. AF_01/2024	KG	1.014,00	50,70	50,70	50,70
1.3.1.1.6.	ARMAÇÃO DE SAPATA ISOLADA, VIGA BALDRAME E SAPATA CORRIDA UTILIZANDO AÇO CA-50 DE 6,3 MM - MONTAGEM. AF_01/2024	KG	534,00	26,70	26,70	26,70
1.3.1.1.7.	ARMAÇÃO DE SAPATA ISOLADA, VIGA BALDRAME E SAPATA CORRIDA UTILIZANDO AÇO CA-60 DE 5 MM - MONTAGEM. AF_01/2024	KG	256,00	12,80	12,80	12,80
1.3.1.1.8.	CONCRETAGEM DE SAPATA, FCK 20 MPA, COM USO DE JERICA - LANÇAMENTO, ADENSAMENTO E ACABAMENTO.	M3	28,20	1,41	1,41	1,41
1.3.1.1.9.	REATERRO MANUAL DE VALAS, COM COMPACTADOR DE SOLOS DE PERCUSSÃO. AF_08/2023	M3	141,80	7,09	7,09	7,09
1.3.1.2.	BALDRAMES		-			
1.3.1.2.1.	ESCAVAÇÃO MANUAL PARA VIGA BALDRAME OU SAPATA CORRIDA (INCLUINDO ESCAVAÇÃO PARA COLOCAÇÃO DE FÓRMAS). AF_01/2024	M3	109,20	5,46	5,46	5,46
1.3.1.2.2.	LASTRO DE CONCRETO MAGRO, APLICADO EM BLOCOS DE COROAMENTO OU SAPATAS, ESPESSURA DE 5 CM. AF_01/2024	M2	136,60	6,83	6,83	6,83
1.3.1.2.3.	FABRICAÇÃO, MONTAGEM E DESMONTAGEM DE FÓRMA PARA VIGA BALDRAME, EM MADEIRA SERRADA, E=25 MM, 4 UTILIZAÇÕES. AF_01/2024	M2	571,60	28,58	28,58	28,58
1.3.1.2.4.	ARMAÇÃO DE SAPATA ISOLADA, VIGA BALDRAME E SAPATA CORRIDA UTILIZANDO AÇO CA-50 DE 8 MM - MONTAGEM. AF_01/2024	KG	1.608,00	80,40	80,40	80,40
1.3.1.2.5.	ARMAÇÃO DE SAPATA ISOLADA, VIGA BALDRAME E SAPATA CORRIDA UTILIZANDO AÇO CA-50 DE 6,3 MM - MONTAGEM. AF_01/2024	KG	154,00	7,70	7,70	7,70
1.3.1.2.6.	ARMAÇÃO DE SAPATA ISOLADA, VIGA BALDRAME E SAPATA CORRIDA UTILIZANDO AÇO CA-60 DE 5 MM - MONTAGEM. AF_01/2024	KG	780,00	39,00	39,00	39,00
1.3.1.2.7.	CONCRETAGEM DE BLOCO DE COROAMENTO OU VIGA BALDRAME, FCK 20 MPA, COM USO DE JERICA - LANÇAMENTO, ADENSAMENTO E ACABAMENTO.	M3	38,20	1,91	1,91	1,91
1.3.1.2.8.	REATERRO MANUAL DE VALAS, COM COMPACTADOR DE SOLOS DE PERCUSSÃO. AF_08/2023	M3	64,20	3,21	3,21	3,21
1.3.1.3.	IMPERMEABILIZAÇÃO		-			
1.3.1.3.1.	CHAPISCO APLICADO EM ALVENARIAS E ESTRUTURAS DE CONCRETO INTERNAS, COM COLHER DE PEDREIRO. ARGAMASSA TRAÇO 1:3 COM PREPARO MANUAL. AF_10/2022	M2	679,00	33,95	33,95	33,95
1.3.1.3.2.	IMPERMEABILIZAÇÃO DE SUPERFÍCIE COM ARGAMASSA DE CIMENTO E AREIA, COM ADITIVO IMPERMEABILIZANTE, E = 1,5CM. AF_09/2023	M2	679,00	33,95	33,95	33,95
1.3.1.3.3.	IMPERMEABILIZAÇÃO DE SUPERFÍCIE COM EMULSÃO ASFÁLTICA, 2 DEMÃOS. AF_09/2023	M2	679,00	33,95	33,95	33,95



PLQ - PLANILHA DE LEVANTAMENTO DE QUANTIDADES  
Memória de Cálculo - OGU

Grau de Sigilo  
#PUBLICO

APELIDO DO EMPREENDIMENTO Casa térrea acessível, 2 quartos, Autil=47,46m², conforme Portaria MCID 1416/2023	Nº TransfereGOV 000001
--	---------------------------

Item	Descrição	Unidade	Quantidade	Casa 8	Casa 9	Casa 10
				8	9	10
<b>PROVISÃO DE UNIDADES HABITACIONAIS NO MUNICÍPIO DE LASTRO/PB.</b>				<b>131.846,72</b>	<b>131.846,72</b>	<b>131.846,72</b>
1.4.	SUPRAESTRUTURA		-			
1.4.1.	PILARES, VIGAS E LAJES		-			
1.4.1.0.1.	MONTAGEM E DESMONTAGEM DE FÔRMA DE PILARES RETANGULARES E ESTRUTURAS SIMILARES, PÉ-DIREITO SIMPLES, EM CHAPA DE MADEIRA COMPENSADA RESINADA, 8 UTILIZAÇÕES. AF_09/2020	M2	287,80	14,39	14,39	14,39
1.4.1.0.2.	MONTAGEM E DESMONTAGEM DE FÔRMA DE VIGA, SEM ESCORAMENTO, PÉ-DIREITO SIMPLES, EM CHAPA DE MADEIRA RESINADA, 8 UTILIZAÇÕES.	M2	410,80	20,54	20,54	20,54
1.4.1.0.3.	MONTAGEM E DESMONTAGEM DE FÔRMA DE VIGA, ESCORAMENTO COM GARFO DE MADEIRA, PÉ-DIREITO SIMPLES, EM CHAPA DE MADEIRA RESINADA, 8 UTILIZAÇÕES. AF_09/2020	M2	82,60	4,13	4,13	4,13
1.4.1.0.4.	ARMAÇÃO DE PILAR OU VIGA DE ESTRUTURA CONVENCIONAL DE CONCRETO ARMADO UTILIZANDO AÇO CA-60 DE 5,0 MM - MONTAGEM. AF_06/2022	KG	1.408,00	70,40	70,40	70,40
1.4.1.0.5.	ARMAÇÃO DE PILAR OU VIGA DE ESTRUTURA CONVENCIONAL DE CONCRETO ARMADO UTILIZANDO AÇO CA-50 DE 6,3 MM - MONTAGEM. AF_06/2022	KG	300,00	15,00	15,00	15,00
1.4.1.0.6.	ARMAÇÃO DE PILAR OU VIGA DE ESTRUTURA CONVENCIONAL DE CONCRETO ARMADO UTILIZANDO AÇO CA-50 DE 8,0 MM - MONTAGEM. AF_06/2022	KG	1.306,00	65,30	65,30	65,30
1.4.1.0.7.	ARMAÇÃO DE PILAR OU VIGA DE ESTRUTURA CONVENCIONAL DE CONCRETO ARMADO UTILIZANDO AÇO CA-50 DE 10,0 MM - MONTAGEM. AF_06/2022	KG	1.712,00	85,60	85,60	85,60
1.4.1.0.8.	LAJE PRÉ-MOLDADA UNIDIRECIONAL, BIAPOIADA, PARA PISO, ENCHIMENTO EM CERÂMICA, VIGOTA CONVENCIONAL, ALTURA TOTAL DA LAJE (ENCHIMENTO+CAPA) = (8+4). AF_11/2020	M2	115,40	5,77	5,77	5,77
1.4.1.0.9.	CONCRETAGEM DE PILARES, FCK = 20 MPA, COM USO DE BALDES - LANÇAMENTO, ADENSAMENTO E ACABAMENTO.	M3	25,60	1,28	1,28	1,28
1.4.1.0.10.	CONCRETAGEM DE VIGAS E LAJES, FCK=20 MPA, PARA QUALQUER TIPO DE LAJE COM BALDES EM EDIFICAÇÃO TÉRREA - LANÇAMENTO, ADENSAMENTO E ACABAMENTO.	M3	35,60	1,78	1,78	1,78
1.5.	PAREDES E PAINÉIS		-			
1.5.1.	ALVENARIA/FECHAMENTOS		-			
1.5.1.0.1.	ALVENARIA DE VEDAÇÃO DE BLOCOS CERÂMICOS FURADOS NA HORIZONTAL DE 9X19X19 CM (ESPESSURA 9 CM) E ARGAMASSA DE ASSENTAMENTO COM PREPARO EM BETONEIRA. AF_12/2021	M2	1.730,00	86,50	86,50	86,50
1.5.1.0.2.	VERGA MOLDADA IN LOCO EM CONCRETO, ESPESSURA DE "10" CM. AF_03/2024	M	324,00	16,20	16,20	16,20
1.5.1.0.3.	CONTRAVERGA MOLDADA IN LOCO EM CONCRETO, ESPESSURA DE "10" CM. AF_03/2024	M	184,00	9,20	9,20	9,20
1.5.2.	ESQUADRIAS METÁLICAS		-			
1.5.2.0.1.	PORTA DE ALUMÍNIO DE ABRIR COM LAMBRI, COM GUARNIÇÃO, FIXAÇÃO COM PARAFUSOS - FORNECIMENTO E INSTALAÇÃO. AF_12/2019	M2	67,20	3,36	3,36	3,36
1.5.2.0.2.	JANELA DE ALUMÍNIO DE CORRER COM 2 FOLHAS PARA VIDROS (VIDROS INCLUSOS), BATENTE/ REQUADRO 6 A 14 CM, ACABAMENTO COM ACETATO OU BRILHANTE, FIXAÇÃO COM PARAFUSO, SEM GUARNIÇÃO/ ALIZAR, DIMENSÕES 100X120 CM, VEDAÇÃO COM SILICONE, EXCLUSIVE CONTRAMARCO - FORNECIMENTO E INSTALAÇÃO. AF_11/2024	M2	52,00	2,60	2,60	2,60
1.5.2.0.3.	JANELA DE ALUMÍNIO DE CORRER COM 3 FOLHAS (2 VENEZIANAS E 1 FOLHA PARA VIDRO, VIDRO INCLUSO), BATENTE/ REQUADRO 6 A 14 CM, SEM ACABAMENTO, FIXAÇÃO COM PARAFUSO, SEM GUARNIÇÃO/ ALIZAR, DIMENSÕES 100X120 CM, VEDAÇÃO COM SILICONE, EXCLUSIVE CONTRAMARCO - FORNECIMENTO E INSTALAÇÃO. AF_11/2024	M2	56,00	2,80	2,80	2,80
1.5.2.0.4.	JANELA DE ALUMÍNIO TIPO MAXIM-AR, BATENTE/ REQUADRO 3 A 14 CM, VIDRO INCLUSO, FIXAÇÃO COM PARAFUSO, SEM GUARNIÇÃO/ ALIZAR, DIMENSÕES 60X80 (A X L) CM, SEM ACABAMENTO, VEDAÇÃO COM SILICONE, EXCLUSIVE CONTRAMARCO - FORNECIMENTO E INSTALAÇÃO. AF_11/2024	M2	9,60	0,48	0,48	0,48
1.5.3.	ESQUADRIAS DE MADEIRAS		-			



PLQ - PLANILHA DE LEVANTAMENTO DE QUANTIDADES  
Memória de Cálculo - OGU

Grau de Sigilo  
#PUBLICO

APELIDO DO EMPREENDIMENTO	Nº TransfereGOV
Casa térrea acessível, 2 quartos, Autil=47,46m², conforme Portaria MCID 1416/2023	000001

Item	Descrição	Unidade	Quantidade	Casa 8	Casa 9	Casa 10
				8	9	10
<b>PROVISÃO DE UNIDADES HABITACIONAIS NO MUNICÍPIO DE LASTRO/PB.</b>				<b>131.846,72</b>	<b>131.846,72</b>	<b>131.846,72</b>
1.5.3.0.1.	KIT DE PORTA DE MADEIRA PARA PINTURA, SEMI-OCA (LEVE OU MÉDIA), PADRÃO POPULAR, 80X210CM, ESPESURA DE 3,5CM, ITENS INCLUSOS: DOBRADIÇAS, MONTAGEM E INSTALAÇÃO DO BATENTE, FECHADURA COM EXECUÇÃO DO FURO - FORNECIMENTO E INSTALAÇÃO. AF_12/2019	UN	60,00	3,00	3,00	3,00
1.6.	COBERTURA E PROTEÇÕES		-			
1.6.1.	TELHADOS		-			
1.6.1.0.1.	TRAMA DE MADEIRA COMPOSTA POR RIPAS, CAIBROS E TERÇAS PARA TELHADOS DE ATÉ 2 ÁGUAS PARA TELHA CERÂMICA CAPA-CANAL, INCLUSO TRANSPORTE VERTICAL. AF_07/2019	M2	1.469,80	73,49	73,49	73,49
1.6.1.0.2.	TELHAMENTO COM TELHA CERÂMICA CAPA-CANAL, TIPO PAULISTA, COM ATÉ 2 ÁGUAS, INCLUSO TRANSPORTE VERTICAL. AF_07/2019	M2	1.469,80	73,49	73,49	73,49
1.6.1.0.3.	PINTURA IMUNIZANTE PARA MADEIRA, 1 DEMÃO. AF_01/2021	M2	2.076,00	103,80	103,80	103,80
1.6.1.0.4.	AMARRAÇÃO DE TELHAS CERÂMICAS OU DE CONCRETO. AF_07/2019	UN	10.520,00	526,00	526,00	526,00
1.6.1.0.5.	CUMEEIRA PARA TELHA CERÂMICA EMBOÇADA COM ARGAMASSA TRAÇO 1:2:9 (CIMENTO, CAL E AREIA) PARA TELHADOS COM ATÉ 2 ÁGUAS, INCLUSO TRANSPORTE VERTICAL. AF_07/2019	M	213,00	10,65	10,65	10,65
1.6.1.0.6.	FABRICAÇÃO E INSTALAÇÃO DE TESOURA INTEIRA EM MADEIRA NÃO APARELHADA, VÃO DE 6 M, PARA TELHA CERÂMICA OU DE CONCRETO, INCLUSO IÇAMENTO. AF_07/2019	UN	80,00	4,00	4,00	4,00
1.7.	REVESTIMENTOS		-			
1.7.1.	REVESTIMENTOS INTERNOS		-			
1.7.1.0.1.	CHAPISCO APLICADO EM ALVENARIAS E ESTRUTURAS DE CONCRETO INTERNAS, COM COLHER DE PEDREIRO, ARGAMASSA TRAÇO 1:3 COM PREPARO EM BETONEIRA 400L. AF_10/2022	M2	2.722,00	136,10	136,10	136,10
1.7.1.0.2.	CHAPISCO APLICADO NO TETO OU EM ALVENARIA E ESTRUTURA, COM ROLO PARA TEXTURA ACRÍLICA, ARGAMASSA TRAÇO 1:4 E EMULSÃO POLIMÉRICA (ADESIVO) COM PREPARO EM BETONEIRA 400L. AF_10/2022	M2	88,80	4,44	4,44	4,44
1.7.1.0.3.	EMBOÇO, EM ARGAMASSA TRAÇO 1:2:8, PREPARO MECÂNICO, APLICADO MANUALMENTE EM PAREDES INTERNAS, PARA AMBIENTES COM ÁREA MENOR QUE 5M², E = 10MM, COM TALISCAS. AF_03/2024	M2	469,80	23,49	23,49	23,49
1.7.1.0.4.	MASSA ÚNICA, EM ARGAMASSA TRAÇO 1:2:8, PREPARO MECÂNICO, APLICADA MANUALMENTE EM PAREDES INTERNAS DE AMBIENTES COM ÁREA ENTRE 5M² E 10M², E = 10MM, COM TALISCAS. AF_03/2024	M2	1.601,00	80,05	80,05	80,05
1.7.1.0.5.	MASSA ÚNICA, EM ARGAMASSA TRAÇO 1:2:8 PREPARO MECÂNICO, APLICADA MANUALMENTE EM PAREDES INTERNAS DE AMBIENTES COM ÁREA MAIOR QUE 10M², E = 10MM, COM TALISCAS. AF_03/2024	M2	651,20	32,56	32,56	32,56
1.7.1.0.6.	MASSA ÚNICA, EM ARGAMASSA TRAÇO 1:2:8, PREPARO MECÂNICO, APLICADA MANUALMENTE EM TETO, E = 10MM, COM TALISCAS. AF_03/2024	M2	88,80	4,44	4,44	4,44
1.7.2.	REVESTIMENTOS CERÂMICOS		-			
1.7.2.0.1.	REVESTIMENTO CERÂMICO PARA PAREDES INTERNAS COM PLACAS TIPO ESMALTADA DE DIMENSÕES 20X20 CM APLICADAS A MEIA ALTURA DAS PAREDES. AF_02/2023 PE	M2	393,00	19,65	19,65	19,65
1.7.2.0.2.	REVESTIMENTO CERÂMICO PARA PAREDES INTERNAS COM PLACAS TIPO ESMALTADA DE DIMENSÕES 20X20 CM APLICADAS NA ALTURA INTEIRA DAS PAREDES. AF_02/2023 PE	M2	76,80	3,84	3,84	3,84
1.7.3.	REVESTIMENTOS EXTERNOS		-			
1.7.3.0.1.	CHAPISCO APLICADO EM ALVENARIA (COM PRESENÇA DE VÃOS) E ESTRUTURAS DE CONCRETO DE FACHADA, COM COLHER DE PEDREIRO, ARGAMASSA TRAÇO 1:3 COM PREPARO EM BETONEIRA 400L. AF_10/2022	M2	607,00	30,35	30,35	30,35
1.7.3.0.2.	CHAPISCO APLICADO EM ALVENARIA (SEM PRESENÇA DE VÃOS) E ESTRUTURAS DE CONCRETO DE FACHADA, COM COLHER DE PEDREIRO, ARGAMASSA TRAÇO 1:3 COM PREPARO EM BETONEIRA 400L. AF_10/2022	M2	609,00	30,45	30,45	30,45



PLQ - PLANILHA DE LEVANTAMENTO DE QUANTIDADES  
Memória de Cálculo - OGU

Grau de Sigilo  
#PUBLICO

APELIDO DO EMPREENDIMENTO Casa térrea acessível, 2 quartos, Autil=47,46m², conforme Portaria MCID 1416/2023	Nº TransfereGOV 000001
--	---------------------------

Item	Descrição	Unidade	Quantidade	Casa 8	Casa 9	Casa 10
				8	9	10
<b>PROVISÃO DE UNIDADES HABITACIONAIS NO MUNICÍPIO DE LASTRO/PB.</b>				<b>131.846,72</b>	<b>131.846,72</b>	<b>131.846,72</b>
1.7.3.0.3.	EMBOÇO OU MASSA ÚNICA EM ARGAMASSA TRAÇO 1:2:8, PREPARO MECÂNICO COM BETONEIRA 400 L, APLICADA MANUALMENTE EM PANOS CEGOS DE FACHADA (SEM PRESENÇA DE VÃOS), ESPESURA DE 25 MM. AF_08/2022	M2	609,00	30,45	30,45	30,45
1.7.3.0.4.	EMBOÇO OU MASSA ÚNICA EM ARGAMASSA TRAÇO 1:2:8, PREPARO MECÂNICO COM BETONEIRA 400 L, APLICADA MANUALMENTE EM PANOS DE FACHADA COM PRESENÇA DE VÃOS, ESPESURA DE 25 MM. AF_08/2022	M2	607,00	30,35	30,35	30,35
1.7.4.	FORROS		-			
1.7.4.0.1.	FORRO EM RÉGUAS DE PVC, FRISADO, PARA AMBIENTES RESIDENCIAIS, INCLUSIVE ESTRUTURA UNIDIRECIONAL DE FIXAÇÃO. AF_08/2023 PS	M2	718,00	35,90	35,90	35,90
1.7.5.	PINTURA		-			
1.7.5.1.	PINTURAS INTERNAS		-			
1.7.5.1.1.	FUNDO SELADOR ACRILICO, APLICAÇÃO MANUAL EM PAREDE, UMA DEMÃO. AF_04/2023	M2	2.252,20	112,61	112,61	112,61
1.7.5.1.2.	FUNDO SELADOR ACRILICO, APLICAÇÃO MANUAL EM TETO, UMA DEMÃO. AF_04/2023	M2	88,80	4,44	4,44	4,44
1.7.5.1.3.	PINTURA LÁTEX ACRILICA STANDARD, APLICAÇÃO MANUAL EM TETO, DUAS DEMÃOS. AF_04/2023	M2	88,80	4,44	4,44	4,44
1.7.5.1.4.	PINTURA LÁTEX ACRILICA STANDARD, APLICAÇÃO MANUAL EM PAREDES, DUAS DEMÃOS. AF_04/2023	M2	2.252,20	112,61	112,61	112,61
1.7.5.2.	PINTURAS EXTERNAS		-			
1.7.5.2.1.	APLICAÇÃO MANUAL DE FUNDO SELADOR ACRILICO EM PAREDES EXTERNAS DE CASAS. AF_03/2024	M2	1.216,00	60,80	60,80	60,80
1.7.5.2.2.	PINTURA LÁTEX ACRILICA STANDARD, APLICAÇÃO MANUAL EM PAREDES, DUAS DEMÃOS. AF_04/2023	M2	1.216,00	60,80	60,80	60,80
1.7.5.3.	PINTURA ESQUADRIAS		-			
1.7.5.3.1.	LIXAMENTO DE MADEIRA PARA APLICAÇÃO DE FUNDO OU PINTURA. AF_01/2021	M2	420,00	21,00	21,00	21,00
1.7.5.3.2.	PINTURA FUNDO NIVELADOR ACRILICO BRANCO EM MADEIRA.	M2	420,00	21,00	21,00	21,00
1.7.5.3.3.	PINTURA TINTA DE ACABAMENTO (PIGMENTADA) ESMALTE SINTÉTICO ACETINADO EM MADEIRA, 2 DEMÃOS. AF_01/2021	M2	420,00	21,00	21,00	21,00
1.8.	PAVIMENTAÇÕES		-			
1.8.1.	PISO CERÂMICO		-			
1.8.1.0.1.	COMPACTAÇÃO MECÂNICA DE SOLO PARA EXECUÇÃO DE RADIER, PISO DE CONCRETO OU LAJE SOBRE SOLO, COM COMPACTADOR DE SOLOS TIPO PLACA VIBRATÓRIA. AF_09/2021	M2	1.077,40	53,87	53,87	53,87
1.8.1.0.2.	LASTRO COM MATERIAL GRANULAR (PEDRA BRITADA N.3), APLICADO EM PISOS OU LAJES SOBRE SOLO, ESPESURA DE "10 CM". AF_01/2024	M3	107,80	5,39	5,39	5,39
1.8.1.0.3.	CAMADA SEPARADORA PARA EXECUÇÃO DE RADIER, PISO DE CONCRETO OU LAJE SOBRE SOLO, EM LONA PLÁSTICA. AF_09/2021	M2	1.077,40	53,87	53,87	53,87
1.8.1.0.4.	LASTRO DE CONCRETO MAGRO, APLICADO EM PISOS, LAJES SOBRE SOLO OU RADIERS, ESPESURA DE 5 CM. AF_01/2024	M2	1.077,40	53,87	53,87	53,87
1.8.1.0.5.	CONTRAPISO EM ARGAMASSA TRAÇO 1:4 (CIMENTO E AREIA), PREPARO MECÂNICO COM BETONEIRA 400 L, APLICADO EM ÁREAS MOLHADAS SOBRE LAJE, ADERIDO, ACABAMENTO NÃO REFORÇADO, ESPESURA 3CM. AF_07/2021	M2	302,60	15,13	15,13	15,13
1.8.1.0.6.	CONTRAPISO EM ARGAMASSA TRAÇO 1:4 (CIMENTO E AREIA), PREPARO MECÂNICO COM BETONEIRA 400 L, APLICADO EM ÁREAS SECAS SOBRE LAJE, ADERIDO, ACABAMENTO NÃO REFORÇADO, ESPESURA 3CM. AF_07/2021	M2	643,80	32,19	32,19	32,19
1.8.1.0.7.	REVESTIMENTO CERÂMICO PARA PISO COM PLACAS TIPO ESMALTADA DE DIMENSÕES 35X35 CM APLICADA EM AMBIENTES DE ÁREA ENTRE 5 M2 E 10 M2. AF_02/2023 PE	M2	336,00	16,80	16,80	16,80
1.8.1.0.8.	REVESTIMENTO CERÂMICO PARA PISO COM PLACAS TIPO ESMALTADA DE DIMENSÕES 35X35 CM APLICADA EM AMBIENTES DE ÁREA MAIOR QUE 10 M2. AF_02/2023 PE	M2	382,00	19,10	19,10	19,10
1.8.1.0.9.	REVESTIMENTO CERÂMICO PARA PISO COM PLACAS TIPO ESMALTADA DE DIMENSÕES 35X35 CM APLICADA EM AMBIENTES DE ÁREA MENOR QUE 5 M2. AF_02/2023 PE	M2	259,60	12,98	12,98	12,98



PLQ - PLANILHA DE LEVANTAMENTO DE QUANTIDADES  
Memória de Cálculo - OGU

Grau de Sigilo  
#PUBLICO

APELIDO DO EMPREENDIMENTO Casa térrea acessível, 2 quartos, Autil=47,46m², conforme Portaria MCID 1416/2023	Nº TransfereGOV 000001
--	---------------------------

Item	Descrição	Unidade	Quantidade	Casa 8	Casa 9	Casa 10
				8	9	10
<b>PROVISÃO DE UNIDADES HABITACIONAIS NO MUNICÍPIO DE LASTRO/PB.</b>				<b>131.846,72</b>	<b>131.846,72</b>	<b>131.846,72</b>
1.8.2.	PISO CIMENTADO		-			
1.8.2.0.1.	COMPACTAÇÃO MECÂNICA DE SOLO PARA EXECUÇÃO DE RADIER, PISO DE CONCRETO OU LAJE SOBRE SOLO, COM COMPACTADOR DE SOLOS TIPO PLACA VIBRATÓRIA. AF_09/2021	M2	323,00	16,15	16,15	16,15
1.8.2.0.2.	EXECUÇÃO DE PASSEIO (CALÇADA) OU PISO DE CONCRETO COM CONCRETO MOLDADO IN LOCO, FEITO EM OBRA, ACABAMENTO CONVENCIONAL, NÃO ARMADO. AF_08/2022	M3	22,60	1,13	1,13	1,13
1.8.3.	RODAPÉS, SOLEIRAS E PEITORIS		-			
1.8.3.0.1.	SOLEIRA EM MÁRMORE, LARGURA 15 CM, ESPESSURA 2,0 CM. AF_09/2020	M	50,40	2,52	2,52	2,52
1.8.3.0.2.	RODAPÉ CERÂMICO DE 7CM DE ALTURA COM PLACAS TIPO ESMALTADA DE DIMENSÕES 35X35CM. AF_02/2023	M	774,00	38,70	38,70	38,70
1.8.3.0.3.	PEITORIL LINEAR EM GRANITO OU MÁRMORE, L = 15CM, ASSENTADO COM ARGAMASSA 1:6 COM ADITIVO. AF_11/2020	M	130,00	6,50	6,50	6,50
1.9.	INSTALAÇÕES		-			
1.9.1.	ELÉTRICAS / TELEFÔNICAS		-			
1.9.1.1.	CENTRO DE DISTRIBUIÇÃO ELÉTRICA		-			
1.9.1.1.1.	DISJUNTOR MONOPOLAR TIPO DIN, CORRENTE NOMINAL DE 10A - FORNECIMENTO E INSTALAÇÃO. AF_10/2020	UN	40,00	2,00	2,00	2,00
1.9.1.1.2.	DISJUNTOR MONOPOLAR TIPO DIN, CORRENTE NOMINAL DE 16A - FORNECIMENTO E INSTALAÇÃO. AF_10/2020	UN	20,00	1,00	1,00	1,00
1.9.1.1.3.	DISJUNTOR MONOPOLAR TIPO DIN, CORRENTE NOMINAL DE 25A - FORNECIMENTO E INSTALAÇÃO. AF_10/2020	UN	20,00	1,00	1,00	1,00
1.9.1.1.4.	DISJUNTOR MONOPOLAR TIPO DIN, CORRENTE NOMINAL DE 50A - FORNECIMENTO E INSTALAÇÃO. AF_10/2020	UN	20,00	1,00	1,00	1,00
1.9.1.1.5.	DISJUNTOR BIPOLAR TIPO DR, CORRENTE NOMINAL DE 25A - FORNECIMENTO E INSTALAÇÃO.	UN	40,00	2,00	2,00	2,00
1.9.1.1.6.	ENTRADA DE ENERGIA ELÉTRICA, AÉREA, MONOFÁSICA, COM CAIXA DE EMBUTIR, CABO DE 10 MM2 E DISJUNTOR DIN 50A (NÃO INCLUSO O POSTE DE CONCRETO). AF_07/2020 PS	UN	20,00	1,00	1,00	1,00
1.9.1.1.7.	QUADRO DE DISTRIBUIÇÃO DE LUZ EM PVC PARA 12 DISJUNTORES - FORNECIMENTO E INSTALAÇÃO.	UN	20,00	1,00	1,00	1,00
1.9.1.2.	ILUMINAÇÃO, TOMADAS E INTERRUPTORES		-			
1.9.1.2.1.	LUMINÁRIA TIPO PLAFON CIRCULAR, DE SOBREPOR, COM LED DE 12/13 W - FORNECIMENTO E INSTALAÇÃO. AF_09/2024	UN	140,00	7,00	7,00	7,00
1.9.1.2.2.	INTERRUPTOR SIMPLES (1 MÓDULO), 10A/250V, INCLUINDO SUPORTE E PLACA - FORNECIMENTO E INSTALAÇÃO. AF_03/2023	UN	100,00	5,00	5,00	5,00
1.9.1.2.3.	INTERRUPTOR SIMPLES (2 MÓDULOS), 10A/250V, INCLUINDO SUPORTE E PLACA - FORNECIMENTO E INSTALAÇÃO. AF_03/2023	UN	20,00	1,00	1,00	1,00
1.9.1.2.4.	TOMADA BAIXA DE EMBUTIR (1 MÓDULO), 2P+T 10 A, INCLUINDO SUPORTE E PLACA - FORNECIMENTO E INSTALAÇÃO. AF_03/2023	UN	200,00	10,00	10,00	10,00
1.9.1.2.5.	TOMADA MÉDIA DE EMBUTIR (1 MÓDULO), 2P+T 10 A, INCLUINDO SUPORTE E PLACA - FORNECIMENTO E INSTALAÇÃO. AF_03/2023	UN	120,00	6,00	6,00	6,00
1.9.1.2.6.	TOMADA ALTA DE EMBUTIR (1 MÓDULO), 2P+T 20 A, INCLUINDO SUPORTE E PLACA - FORNECIMENTO E INSTALAÇÃO. AF_03/2023	UN	20,00	1,00	1,00	1,00
1.9.1.2.7.	INTERRUPTOR PULSADOR CAMPAINHA (1 MÓDULO), 10A/250V, INCLUINDO SUPORTE E PLACA - FORNECIMENTO E INSTALAÇÃO. AF_03/2023	UN	20,00	1,00	1,00	1,00
1.9.1.2.8.	CAMPAINHA CIGARRA (1 MÓDULO), 10A/250V, INCLUINDO SUPORTE E PLACA - FORNECIMENTO E INSTALAÇÃO. AF_03/2023	UN	20,00	1,00	1,00	1,00
1.9.1.2.9.	SUPORTE PARAFUSADO COM ESPELHO / PLACA DE ENCAIXE 4" X 2" BAIXO (0,30 M DO PISO) PARA PONTO ELÉTRICO - FORNECIMENTO E INSTALAÇÃO.	UN	40,00	2,00	2,00	2,00
1.9.1.2.10.	CAIXA RETANGULAR 4" X 2" BAIXA (0,30 M DO PISO), PVC, INSTALADA EM PAREDE - FORNECIMENTO E INSTALAÇÃO. AF_03/2023	UN	240,00	12,00	12,00	12,00
1.9.1.2.11.	CAIXA RETANGULAR 4" X 2" MÉDIA (1,30 M DO PISO), PVC, INSTALADA EM PAREDE - FORNECIMENTO E INSTALAÇÃO. AF_03/2023	UN	260,00	13,00	13,00	13,00
1.9.1.2.12.	CAIXA RETANGULAR 4" X 2" ALTA (2,00 M DO PISO), PVC, INSTALADA EM PAREDE - FORNECIMENTO E INSTALAÇÃO. AF_03/2023	UN	40,00	2,00	2,00	2,00
1.9.1.2.13.	CAIXA OCTOGONAL 3" X 3", PVC, INSTALADA EM LAJE - FORNECIMENTO E INSTALAÇÃO. AF_03/2023	UN	140,00	7,00	7,00	7,00
1.9.1.3.	FIOS E CABOS		-			



PLQ - PLANILHA DE LEVANTAMENTO DE QUANTIDADES  
Memória de Cálculo - OGU

Grau de Sigilo  
#PUBLICO

APELIDO DO EMPREENDIMENTO Casa térrea acessível, 2 quartos, Autil=47,46m², conforme Portaria MCID 1416/2023	Nº TransfereGOV 000001
--	---------------------------

Item	Descrição	Unidade	Quantidade	Casa 8	Casa 9	Casa 10
				8	9	10
<b>PROVISÃO DE UNIDADES HABITACIONAIS NO MUNICÍPIO DE LASTRO/PB.</b>				<b>131.846,72</b>	<b>131.846,72</b>	<b>131.846,72</b>
1.9.1.3.1.	CABO DE COBRE FLEXÍVEL ISOLADO, 1,5 MM², ANTI-CHAMA 450/750 V, PARA CIRCUITOS TERMINAIS - FORNECIMENTO E INSTALAÇÃO. AF_03/2023	M	1.958,00	97,90	97,90	97,90
1.9.1.3.2.	CABO DE COBRE FLEXÍVEL ISOLADO, 2,5 MM², ANTI-CHAMA 450/750 V, PARA CIRCUITOS TERMINAIS - FORNECIMENTO E INSTALAÇÃO. AF_03/2023	M	5.176,00	258,80	258,80	258,80
1.9.1.3.3.	CABO DE COBRE FLEXÍVEL ISOLADO, 4 MM², ANTI-CHAMA 450/750 V, PARA CIRCUITOS TERMINAIS - FORNECIMENTO E INSTALAÇÃO. AF_03/2023	M	496,00	24,80	24,80	24,80
1.9.1.3.4.	CABO DE COBRE ISOLADO, 10 MM², ANTI-CHAMA 450/750 V, INSTALADO EM ELETROCALHA OU PERFILADO - FORNECIMENTO E INSTALAÇÃO. AF_10/2020	M	518,00	25,90	25,90	25,90
1.9.1.3.5.	CABO DE COBRE FLEXÍVEL ISOLADO, 10 MM², ANTI-CHAMA 0,6/1,0 KV, PARA DISTRIBUIÇÃO - FORNECIMENTO E INSTALAÇÃO. AF_10/2020	M	166,00	8,30	8,30	8,30
1.9.1.3.6.	ELETRODUTO FLEXÍVEL CORRUGADO, PVC, DN 25 MM (3/4"), PARA CIRCUITOS TERMINAIS, INSTALADO EM FORRO - FORNECIMENTO E INSTALAÇÃO. AF_03/2023	M	894,00	44,70	44,70	44,70
1.9.1.3.7.	ELETRODUTO FLEXÍVEL CORRUGADO, PVC, DN 25 MM (3/4"), PARA CIRCUITOS TERMINAIS, INSTALADO EM PAREDE - FORNECIMENTO E INSTALAÇÃO. AF_03/2023	M	1.166,00	58,30	58,30	58,30
1.9.1.3.8.	ELETRODUTO FLEXÍVEL CORRUGADO REFORÇADO, PVC, DN 25 MM (3/4"), PARA CIRCUITOS TERMINAIS, INSTALADO EM LAJE - FORNECIMENTO E INSTALAÇÃO. AF_03/2023	M	441,20	22,06	22,06	22,06
1.9.1.3.9.	RASGO LINEAR MANUAL EM ALVENARIA, PARA ELETRODUTOS, DIÂMETROS MENORES OU IGUAIS A 40 MM. AF_09/2023	M	1.166,00	58,30	58,30	58,30
1.9.2.	HIDRÁULICAS / GÁS / INCÊNDIO		-			
1.9.2.1.	TUBULAÇÕES E CONEXÕES HIDRÁULICAS		-			
1.9.2.1.1.	JOELHO 90 GRAUS COM BUCHA DE LATÃO, PVC, SOLDÁVEL, DN 25MM, X 1/2 INSTALADO EM RAMAL OU SUB-RAMAL DE ÁGUA - FORNECIMENTO E INSTALAÇÃO. AF_06/2022	UN	140,00	7,00	7,00	7,00
1.9.2.1.2.	JOELHO 90 GRAUS, PVC, SOLDÁVEL, DN 25MM, INSTALADO EM RAMAL DE DISTRIBUIÇÃO DE ÁGUA - FORNECIMENTO E INSTALAÇÃO. AF_06/2022	UN	160,00	8,00	8,00	8,00
1.9.2.1.3.	TE, PVC, SOLDÁVEL, DN 25MM, INSTALADO EM RAMAL OU SUB-RAMAL DE ÁGUA - FORNECIMENTO E INSTALAÇÃO. AF_06/2022	UN	80,00	4,00	4,00	4,00
1.9.2.1.4.	ADAPTADOR CURTO COM BOLSA E ROSCA PARA REGISTRO, PVC, SOLDÁVEL, DN 25MM X 3/4, INSTALADO EM RAMAL OU SUB-RAMAL DE ÁGUA - FORNECIMENTO E INSTALAÇÃO. AF_06/2022	UN	160,00	8,00	8,00	8,00
1.9.2.1.5.	TUBO, PVC, SOLDÁVEL, DE 25MM, INSTALADO EM PRUMADA DE ÁGUA - FORNECIMENTO E INSTALAÇÃO. AF_06/2022	M	102,00	5,10	5,10	5,10
1.9.2.1.6.	TUBO, PVC, SOLDÁVEL, DE 25MM, INSTALADO EM RAMAL OU SUB-RAMAL DE ÁGUA - FORNECIMENTO E INSTALAÇÃO. AF_06/2022	M	174,00	8,70	8,70	8,70
1.9.2.1.7.	FORNECIMENTO E INSTALAÇÃO DE PRESSURIZADOR ACOPLADO AO CHUVEIRO (TENSÃO: 220V - PRESSÃO MÍNIMA: 0,7MCA / PRESSÃO MÁXIMA: 2,5MCA - ENTRADA 1/2" / SAÍDA 1/2")	UN	20,00	1,00	1,00	1,00
1.9.2.2.	REGISTROS		-			
1.9.2.2.1.	REGISTRO DE PRESSÃO BRUTO, LATÃO, ROSCÁVEL, 3/4", COM ACABAMENTO E CANOPLA CROMADOS - FORNECIMENTO E INSTALAÇÃO. AF_08/2021	UN	20,00	1,00	1,00	1,00
1.9.2.2.2.	REGISTRO DE GAVETA BRUTO, LATÃO, ROSCÁVEL, 3/4", COM ACABAMENTO E CANOPLA CROMADOS - FORNECIMENTO E INSTALAÇÃO. AF_08/2021	UN	60,00	3,00	3,00	3,00
1.9.2.2.3.	REGISTRO DE ESPERA, PVC, SOLDÁVEL, COM VOLANTE, DN 32 MM - FORNECIMENTO E INSTALAÇÃO. AF_08/2021	UN	40,00	2,00	2,00	2,00
1.9.2.2.4.	ENGATE FLEXÍVEL EM PLÁSTICO BRANCO, 1/2" X 40CM - FORNECIMENTO E INSTALAÇÃO. AF_01/2020	UN	80,00	4,00	4,00	4,00
1.9.2.3.	ENTRADA / ALIMENTAÇÃO HIDRÁULICA		-			
1.9.2.3.1.	KIT CAVALETE PARA MEDIÇÃO DE ÁGUA - ENTRADA INDIVIDUALIZADA, EM PVC 25 MM (3/4"), PARA 1 MEDIDOR - FORNECIMENTO E INSTALAÇÃO (EXCLUSIVE HIDRÔMETRO). AF_03/2024	UN	20,00	1,00	1,00	1,00

<b>APELIDO DO EMPREENDIMENTO</b> Casa térrea acessível, 2 quartos, Autil=47,46m², conforme Portaria MCID 1416/2023	<b>Nº TransfereGOV</b> 000001
---	----------------------------------

Item	Descrição	Unidade	Quantidade	Casa 8	Casa 9	Casa 10
				8	9	10
<b>PROVISÃO DE UNIDADES HABITACIONAIS NO MUNICÍPIO DE LASTRO/PB.</b>				<b>131.846,72</b>	<b>131.846,72</b>	<b>131.846,72</b>
1.9.2.3.2.	CAIXA DE EMBUTIR EM POLICARBONATO PARA ABRIGO DE HIDRÔMETRO - FORNECIMENTO E INSTALAÇÃO (EXCLUSIVE HIDRÔMETRO).	UN	20,00	1,00	1,00	1,00
1.9.2.3.3.	REGISTRO DE GAVETA BRUTO, LATÃO, ROSCÁVEL, 3/4" - FORNECIMENTO E INSTALAÇÃO. AF_08/2021	UN	20,00	1,00	1,00	1,00
1.9.2.3.4.	TUBO, PVC, SOLDÁVEL, DE 25MM, INSTALADO EM RAMAL DE DISTRIBUIÇÃO DE ÁGUA - FORNECIMENTO E INSTALAÇÃO. AF_06/2022	M	135,00	6,75	6,75	6,75
1.9.2.3.5.	TUBO, PVC, SOLDÁVEL, DE 25MM, INSTALADO EM PRUMADA DE ÁGUA - FORNECIMENTO E INSTALAÇÃO. AF_06/2022	M	60,00	3,00	3,00	3,00
1.9.2.3.6.	JOELHO 90 GRAUS, PVC, SOLDÁVEL, DN 25MM, INSTALADO EM RAMAL DE DISTRIBUIÇÃO DE ÁGUA - FORNECIMENTO E INSTALAÇÃO. AF_06/2022	UN	40,00	2,00	2,00	2,00
1.9.2.3.7.	TE, PVC, SOLDÁVEL, DN 25MM, INSTALADO EM RAMAL DE DISTRIBUIÇÃO DE ÁGUA - FORNECIMENTO E INSTALAÇÃO. AF_06/2022	UN	20,00	1,00	1,00	1,00
1.9.2.4.	<b>CAIXA D'ÁGUA E BARRILETE</b>		-			
1.9.2.4.1.	CAIXA D'ÁGUA EM POLIETILENO, 500 LITROS - FORNECIMENTO E INSTALAÇÃO. AF_06/2021	UN	20,00	1,00	1,00	1,00
1.9.2.4.2.	FURO EM CAIXA D'ÁGUA COM ESPESSURA DE 2 ATÉ 5 MM E DIÂMETRO DE 25 MM. AF_06/2021	UN	20,00	1,00	1,00	1,00
1.9.2.4.3.	FURO EM CAIXA D'ÁGUA COM ESPESSURA DE 2 ATÉ 5 MM E DIÂMETRO DE 32 MM. AF_06/2021	UN	40,00	2,00	2,00	2,00
1.9.2.4.4.	ADAPTADOR COM FLANGE E ANEL DE VEDAÇÃO, PVC, SOLDÁVEL, DN 25 MM X 3/4", INSTALADO EM RESERVAÇÃO PREDIAL DE ÁGUA - FORNECIMENTO E INSTALAÇÃO. AF_04/2024	UN	20,00	1,00	1,00	1,00
1.9.2.4.5.	ADAPTADOR COM FLANGE E ANEL DE VEDAÇÃO, PVC, SOLDÁVEL, DN 32 MM X 1", INSTALADO EM RESERVAÇÃO PREDIAL DE ÁGUA - FORNECIMENTO E INSTALAÇÃO. AF_04/2024	UN	40,00	2,00	2,00	2,00
1.9.2.4.6.	TORNEIRA DE BOIA PARA CAIXA D'ÁGUA, ROSCÁVEL, 3/4" - FORNECIMENTO E INSTALAÇÃO. AF_08/2021	UN	20,00	1,00	1,00	1,00
1.9.2.4.7.	JOELHO 90 GRAUS, PVC, SOLDÁVEL, DN 25MM, INSTALADO EM RAMAL DE DISTRIBUIÇÃO DE ÁGUA - FORNECIMENTO E INSTALAÇÃO. AF_06/2022	UN	160,00	8,00	8,00	8,00
1.9.2.4.8.	JOELHO 90 GRAUS, PVC, SOLDÁVEL, DN 32MM, INSTALADO EM RAMAL DE DISTRIBUIÇÃO DE ÁGUA - FORNECIMENTO E INSTALAÇÃO. AF_06/2022	UN	80,00	4,00	4,00	4,00
1.9.2.4.9.	JOELHO 45 GRAUS, PVC, SOLDÁVEL, DN 32MM, INSTALADO EM RAMAL DE DISTRIBUIÇÃO DE ÁGUA - FORNECIMENTO E INSTALAÇÃO. AF_06/2022	UN	20,00	1,00	1,00	1,00
1.9.2.4.10.	BUCHA DE REDUÇÃO, CURTA, PVC, SOLDÁVEL, DN 32 X 25 MM, INSTALADO EM RAMAL DE DISTRIBUIÇÃO DE ÁGUA - FORNECIMENTO E INSTALAÇÃO. AF_06/2022	UN	40,00	2,00	2,00	2,00
1.9.2.4.11.	TE, PVC, SOLDÁVEL, DN 32MM, INSTALADO EM RAMAL DE DISTRIBUIÇÃO DE ÁGUA - FORNECIMENTO E INSTALAÇÃO. AF_06/2022	UN	60,00	3,00	3,00	3,00
1.9.2.4.12.	TÊ DE REDUÇÃO, PVC, SOLDÁVEL, DN 32MM X 25MM, INSTALADO EM RAMAL DE DISTRIBUIÇÃO DE ÁGUA - FORNECIMENTO E INSTALAÇÃO. AF_06/2022	UN	20,00	1,00	1,00	1,00
1.9.2.4.13.	TUBO, PVC, SOLDÁVEL, DE 25MM, INSTALADO EM RAMAL DE DISTRIBUIÇÃO DE ÁGUA - FORNECIMENTO E INSTALAÇÃO. AF_06/2022	M	88,00	4,40	4,40	4,40
1.9.2.4.14.	TUBO, PVC, SOLDÁVEL, DE 32MM, INSTALADO EM RAMAL DE DISTRIBUIÇÃO DE ÁGUA - FORNECIMENTO E INSTALAÇÃO. AF_06/2022	M	211,00	10,55	10,55	10,55
1.9.3.	<b>SANITÁRIAS / PLUVIAL</b>		-			
1.9.3.1.	<b>TUBULAÇÕES E CONEXÕES SANITÁRIAS</b>		-			
1.9.3.1.1.	JOELHO 45 GRAUS, PVC, SERIE NORMAL, ESGOTO PREDIAL, DN 40 MM, JUNTA SOLDÁVEL, FORNECIDO E INSTALADO EM RAMAL DE DESCARGA OU RAMAL DE ESGOTO SANITÁRIO. AF_08/2022	UN	60,00	3,00	3,00	3,00
1.9.3.1.2.	JOELHO 45 GRAUS, PVC, SERIE NORMAL, ESGOTO PREDIAL, DN 50 MM, JUNTA ELÁSTICA, FORNECIDO E INSTALADO EM RAMAL DE DESCARGA OU RAMAL DE ESGOTO SANITÁRIO. AF_08/2022	UN	40,00	2,00	2,00	2,00



PLQ - PLANILHA DE LEVANTAMENTO DE QUANTIDADES  
Memória de Cálculo - OGU

Grau de Sigilo  
#PUBLICO

APELIDO DO EMPREENDIMENTO Casa térrea acessível, 2 quartos, Autil=47,46m², conforme Portaria MCID 1416/2023	Nº TransfereGOV 000001
--	---------------------------

Item	Descrição	Unidade	Quantidade	Casa 8	Casa 9	Casa 10
				8	9	10
<b>PROVISÃO DE UNIDADES HABITACIONAIS NO MUNICÍPIO DE LASTRO/PB.</b>				<b>131.846,72</b>	<b>131.846,72</b>	<b>131.846,72</b>
1.9.3.1.3.	JOELHO 90 GRAUS, PVC, SERIE NORMAL, ESGOTO PREDIAL, DN 40 MM, JUNTA SOLDÁVEL, FORNECIDO E INSTALADO EM RAMAL DE DESCARGA OU RAMAL DE ESGOTO SANITÁRIO. AF_08/2022	UN	40,00	2,00	2,00	2,00
1.9.3.1.4.	JOELHO 90 GRAUS, PVC, SERIE NORMAL, ESGOTO PREDIAL, DN 50 MM, JUNTA ELÁSTICA, FORNECIDO E INSTALADO EM RAMAL DE DESCARGA OU RAMAL DE ESGOTO SANITÁRIO. AF_08/2022	UN	180,00	9,00	9,00	9,00
1.9.3.1.5.	JOELHO 90 GRAUS, PVC, SERIE NORMAL, ESGOTO PREDIAL, DN 100 MM, JUNTA ELÁSTICA, FORNECIDO E INSTALADO EM RAMAL DE DESCARGA OU RAMAL DE ESGOTO SANITÁRIO. AF_08/2022	UN	20,00	1,00	1,00	1,00
1.9.3.1.6.	TE, PVC, SERIE NORMAL, ESGOTO PREDIAL, DN 50 X 50 MM, JUNTA ELÁSTICA, FORNECIDO E INSTALADO EM RAMAL DE DESCARGA OU RAMAL DE ESGOTO SANITÁRIO. AF_08/2022	UN	20,00	1,00	1,00	1,00
1.9.3.1.7.	JUNÇÃO DE REDUÇÃO INVERTIDA, PVC, SÉRIE NORMAL, ESGOTO PREDIAL, DN 100 X 50 MM, JUNTA ELÁSTICA, FORNECIDO E INSTALADO EM RAMAL DE DESCARGA OU RAMAL DE ESGOTO SANITÁRIO. AF_08/2022	UN	20,00	1,00	1,00	1,00
1.9.3.1.8.	TERMINAL DE VENTILAÇÃO, PVC, SÉRIE NORMAL, ESGOTO PREDIAL, DN 50 MM, JUNTA SOLDÁVEL, FORNECIDO E INSTALADO EM PRUMADA DE ESGOTO SANITÁRIO OU VENTILAÇÃO. AF_08/2022	UN	20,00	1,00	1,00	1,00
1.9.3.1.9.	TUBO PVC, SERIE NORMAL, ESGOTO PREDIAL, DN 40 MM, FORNECIDO E INSTALADO EM RAMAL DE DESCARGA OU RAMAL DE ESGOTO SANITÁRIO. AF_08/2022	M	67,00	3,35	3,35	3,35
1.9.3.1.10.	TUBO PVC, SERIE NORMAL, ESGOTO PREDIAL, DN 50 MM, FORNECIDO E INSTALADO EM RAMAL DE DESCARGA OU RAMAL DE ESGOTO SANITÁRIO. AF_08/2022	M	204,20	10,21	10,21	10,21
1.9.3.1.11.	TUBO PVC, SERIE NORMAL, ESGOTO PREDIAL, DN 50 MM, FORNECIDO E INSTALADO EM PRUMADA DE ESGOTO SANITÁRIO OU VENTILAÇÃO. AF_08/2022	M	80,00	4,00	4,00	4,00
1.9.3.1.12.	TUBO PVC, SERIE NORMAL, ESGOTO PREDIAL, DN 100 MM, FORNECIDO E INSTALADO EM RAMAL DE DESCARGA OU RAMAL DE ESGOTO SANITÁRIO. AF_08/2022	M	676,00	33,80	33,80	33,80
1.9.3.2.	<b>ACESSÓRIOS / CAIXAS SANITÁRIAS</b>		-			
1.9.3.2.1.	CAIXA ENTERRADA HIDRÁULICA RETANGULAR EM ALVENARIA COM TIJOLOS CERÂMICOS MACIÇOS, DIMENSÕES INTERNAS: 0,6X0,6X0,6 M PARA REDE DE ESGOTO. AF_12/2020	UN	100,00	5,00	5,00	5,00
1.9.3.2.2.	CAIXA SIFONADA, PVC, DN 100 X 100 X 50 MM, JUNTA ELÁSTICA, FORNECIDA E INSTALADA EM RAMAL DE DESCARGA OU EM RAMAL DE ESGOTO SANITÁRIO. AF_08/2022	UN	20,00	1,00	1,00	1,00
1.9.3.2.3.	RALO SIFONADO REDONDO, PVC, DN 100 X 40 MM, JUNTA SOLDÁVEL, FORNECIDO E INSTALADO EM RAMAL DE DESCARGA OU EM RAMAL DE ESGOTO SANITÁRIO. AF_08/2022	UN	20,00	1,00	1,00	1,00
1.9.3.2.4.	RALO SECO CÔNICO, PVC, DN 100 X 40 MM, JUNTA SOLDÁVEL, FORNECIDO E INSTALADO EM RAMAL DE DESCARGA OU EM RAMAL DE ESGOTO SANITÁRIO. AF_08/2022	UN	20,00	1,00	1,00	1,00
1.9.3.2.5.	CAIXA DE GORDURA SIMPLES (CAPACIDADE: 36 L), RETANGULAR, EM ALVENARIA COM BLOCOS DE CONCRETO, DIMENSÕES INTERNAS = 0,2X0,4 M. ALTURA INTERNA = 0,8 M. AF_12/2020	UN	20,00	1,00	1,00	1,00
1.9.4.	<b>APARELHOS, METAIS E BANCADAS</b>		-			
1.9.4.0.1.	VASO SANITÁRIO SIFONADO COM CAIXA ACOPLADA LOUÇA BRANCA, INCLUSO ENGATE FLEXÍVEL EM PLÁSTICO BRANCO, 1/2 X 40CM - FORNECIMENTO E INSTALAÇÃO. AF_01/2020	UN	20,00	1,00	1,00	1,00
1.9.4.0.2.	LAVATÓRIO LOUÇA BRANCA SUSPENSO, 29,5 X 39CM OU EQUIVALENTE, PADRÃO POPULAR, INCLUSO SIFÃO FLEXÍVEL EM PVC, VÁLVULA E ENGATE FLEXÍVEL 30CM EM PLÁSTICO E TORNEIRA CROMADA DE MESA, PADRÃO POPULAR - FORNECIMENTO E INSTALAÇÃO. AF_01/2020	UN	20,00	1,00	1,00	1,00
1.9.4.0.3.	BANCADA DE MÁRMORE SINTÉTICO 120 X 60CM, COM CUBA INTEGRADA, INCLUSO SIFÃO TIPO FLEXÍVEL EM PVC, VÁLVULA EM PLÁSTICO CROMADO TIPO AMERICANA E TORNEIRA CROMADA LONGA, DE PAREDE, PADRÃO POPULAR - FORNECIMENTO E INSTALAÇÃO. AF_01/2020	UN	14,40	0,72	0,72	0,72



PLQ - PLANILHA DE LEVANTAMENTO DE QUANTIDADES  
Memória de Cálculo - OGU

Grau de Sigilo  
#PUBLICO

APELIDO DO EMPREENDIMENTO Casa térrea acessível, 2 quartos, Autil=47,46m², conforme Portaria MCID 1416/2023	Nº TransfereGOV 000001
--	---------------------------

Item	Descrição	Unidade	Quantidade	Casa 8	Casa 9	Casa 10
				8	9	10
<b>PROVISAO DE UNIDADES HABITACIONAIS NO MUNICIPIO DE LASTRO/PB.</b>				<b>131.846,72</b>	<b>131.846,72</b>	<b>131.846,72</b>
1.9.4.0.4.	TANQUE DE MÁRMORE SINTÉTICO COM COLUNA, 22L OU EQUIVALENTE, INCLUSO SIFÃO FLEXÍVEL EM PVC, VÁLVULA PLÁSTICA E TORNEIRA DE METAL CROMADO PADRÃO POPULAR - FORNECIMENTO E INSTALAÇÃO. AF_01/2020	UN	20,00	1,00	1,00	1,00
1.9.4.0.5.	CHUVEIRO ELÉTRICO COMUM CORPO PLÁSTICO, TIPO DUCHA - FORNECIMENTO E INSTALAÇÃO. AF_01/2020	UN	20,00	1,00	1,00	1,00
1.9.4.0.6.	KIT DE ACESSÓRIOS PARA BANHEIRO EM METAL CROMADO, 5 PECAS, INCLUSO FIXAÇÃO. AF_01/2020	UN	20,00	1,00	1,00	1,00
1.9.4.0.7.	BARRA DE APOIO RETA, EM AÇO INOX POLIDO, COMPRIMENTO 80 CM, FIXADA NA PAREDE - FORNECIMENTO E INSTALAÇÃO. AF_01/2020	UN	4,00			
1.9.4.0.8.	BARRA DE APOIO RETA, EM AÇO INOX POLIDO, COMPRIMENTO 70 CM, FIXADA NA PAREDE - FORNECIMENTO E INSTALAÇÃO. AF_01/2020	UN	4,00			
1.9.4.0.9.	BANCO ARTICULADO, EM AÇO INOX, PARA PCD, FIXADO NA PAREDE - FORNECIMENTO E INSTALAÇÃO. AF_01/2020	UN	2,00			
1.9.4.0.10.	Barra de apoio para lavatório, constituída de barra lateral tipo "U", em aço polido, l=40cm	UN	2,00			
1.9.5.	FOSSA SEPTICA		-			
1.9.5.0.1.	TANQUE SÉPTICO RETANGULAR, EM ALVENARIA COM BLOCOS DE CONCRETO, DIMENSÕES INTERNAS: 1,0 X 2,0 X H=1,4 M, VOLUME ÚTIL: 2000 L (PARA 5 CONTRIBUINTES). AF_12/2020	UN	20,00	1,00	1,00	1,00
1.9.6.	SUMIDOURO		-			
1.9.6.0.1.	SUMIDOURO CIRCULAR, EM CONCRETO PRÉ-MOLDADO, DIÂMETRO INTERNO = 1,88 M, ALTURA INTERNA = 2,00 M, ÁREA DE INFILTRAÇÃO: 13,1 M² (PARA 5 CONTRIBUINTES). AF_12/2020	UN	20,00	1,00	1,00	1,00
1.10.	COMPLEMENTAÇÕES		-			
1.10.1.	CALAFETE / LIMPEZA		-			
1.10.1.0.1.	LIMPEZA DE BACIA SANITÁRIA, BIDÊ OU MICTÓRIO EM LOUÇA, INCLUSIVE METAIS CORRESPONDENTES. AF_04/2019	UN	20,00	1,00	1,00	1,00
1.10.1.0.2.	LIMPEZA DE BANCADA DE PEDRA (MÁRMORE OU GRANITO). AF_04/2019	M2	14,40	0,72	0,72	0,72
1.10.1.0.3.	LIMPEZA DE CONTRAPISO COM VASSOURA A SECO. AF_04/2019	M2	323,00	16,15	16,15	16,15
1.10.1.0.4.	LIMPEZA DE FORRO REMOVÍVEL COM PANO ÚMIDO. AF_04/2019	M2	718,00	35,90	35,90	35,90
1.10.1.0.5.	LIMPEZA DE JANELA DE VIDRO COM CAIXILHO EM AÇO/ALUMÍNIO/PVC. AF_04/2019	M2	80,00	4,00	4,00	4,00
1.10.1.0.6.	LIMPEZA DE PISO CERÂMICO OU PORCELANATO UTILIZANDO DETERGENTE NEUTRO E ESCOVAÇÃO MANUAL. AF_04/2019	M2	949,20	47,46	47,46	47,46
1.10.1.0.7.	LIMPEZA DE PORTA DE MADEIRA. AF_04/2019	M2	336,00	16,80	16,80	16,80
1.10.1.0.8.	LIMPEZA DE REVESTIMENTO CERÂMICO EM PAREDE UTILIZANDO DETERGENTE NEUTRO E ESCOVAÇÃO MANUAL. AF_04/2019	M2	318,40	15,92	15,92	15,92
1.10.1.0.9.	LIMPEZA DE TANQUE OU LAVATÓRIO DE LOUÇA ISOLADO, INCLUSIVE METAIS CORRESPONDENTES. AF_04/2019	UN	40,00	2,00	2,00	2,00

LASTRO/PB  
Local

sábado, 6 de dezembro de 2025  
Data



**PLQ - PLANILHA DE LEVANTAMENTO DE QUANTIDADES**  
Memória de Cálculo - OGU

Grau de Sigilo  
#PUBLICO

<b>APELIDO DO EMPREENDIMENTO</b> Casa térrea acessível, 2 quartos, Autil=47,46m², conforme Portaria MCID 1416/2023	<b>Nº TransfereGOV</b> 000001	<b>Nº OPERAÇÃO</b> 0000000-00	<b>PROPOSTANTE / TOMADOR</b> PREFEITURA MUNICIPAL DE LASTRO	<b>Nº OPERAÇÃO</b> 0000000-00
---	----------------------------------	----------------------------------	--	----------------------------------

Item	Descrição	Unidade	Quantidade	Casa 11	Casa 12	Casa 13	Casa 14	Casa 15	Casa 16	Casa 17	Casa 18	Casa 19	Casa 20
				11	12	13	14	15	16	17	18	19	20
<b>PROVISÃO DE UNIDADES HABITACIONAIS NO MUNICÍPIO DE LASTRO/PB.</b>													
1.	CONSTRUÇÃO DE HABITAÇÃO DE INTERESSE SOCIAL - HIS - PADRÃO POPULAR		-	131.846,72	131.846,72	131.846,72	131.846,72	131.846,72	131.846,72	131.846,72	131.846,72	131.846,72	131.846,72
1.1.	ADMINISTRAÇÃO LOCAL		-										
1.1.0.0.1.	ADMINISTRAÇÃO LOCAL	mês	10,00	0,50	0,50	0,50	0,50	0,50	0,50	0,50	0,50	0,50	0,50
1.2.	SERVIÇOS PRELIMINARES		-										
1.2.0.0.1.	FORNECIMENTO E INSTALAÇÃO DE PLACA DE OBRA COM CHAPA GALVANIZADA E ESTRUTURA DE MADEIRA. AF_03/2022 PS	M2	8,00										
1.3.	FUNDAÇÕES E CONTENÇÕES		-										
1.3.1.	FUNDAÇÕES		-										
1.3.1.1.	SAPATA		-										
1.3.1.1.1.	ESCAVAÇÃO MECANIZADA PARA BLOCO DE COROAMENTO OU SAPATA COM RETROESCAVADEIRA (INCLUINDO ESCAVAÇÃO PARA COLOCAÇÃO DE FÓRMAS). AF_01/2024	M3	174,80	8,74	8,74	8,74	8,74	8,74	8,74	8,74	8,74	8,74	8,74
1.3.1.1.2.	PREPARO DE FUNDO DE VALA COM LARGURA MENOR QUE 1,5 M (ACERTO DO SOLO NATURAL). AF_08/2020	M2	93,60	4,68	4,68	4,68	4,68	4,68	4,68	4,68	4,68	4,68	4,68
1.3.1.1.3.	LASTRO DE CONCRETO MAGRO, APLICADO EM BLOCOS DE COROAMENTO OU SAPATAS. ESPESSURA DE 5 CM. AF_01/2024	M2	93,60	4,68	4,68	4,68	4,68	4,68	4,68	4,68	4,68	4,68	4,68
1.3.1.1.4.	FABRICAÇÃO, MONTAGEM E DESMONTAGEM DE FÓRMA PARA SAPATA, EM CHAPA DE MADEIRA COMPENSADA RESINADA, E=17 MM, 4 UTILIZAÇÕES. AF_01/2024	M2	291,20	14,56	14,56	14,56	14,56	14,56	14,56	14,56	14,56	14,56	14,56
1.3.1.1.5.	ARMAÇÃO DE SAPATA ISOLADA, VIGA BALDRAME E SAPATA CORRIDA UTILIZANDO AÇO CA-50 DE 10 MM - MONTAGEM. AF_01/2024	KG	1.014,00	50,70	50,70	50,70	50,70	50,70	50,70	50,70	50,70	50,70	50,70
1.3.1.1.6.	ARMAÇÃO DE SAPATA ISOLADA, VIGA BALDRAME E SAPATA CORRIDA UTILIZANDO AÇO CA-50 DE 6,3 MM - MONTAGEM. AF_01/2024	KG	534,00	26,70	26,70	26,70	26,70	26,70	26,70	26,70	26,70	26,70	26,70
1.3.1.1.7.	ARMAÇÃO DE SAPATA ISOLADA, VIGA BALDRAME E SAPATA CORRIDA UTILIZANDO AÇO CA-60 DE 5 MM - MONTAGEM. AF_01/2024	KG	256,00	12,80	12,80	12,80	12,80	12,80	12,80	12,80	12,80	12,80	12,80
1.3.1.1.8.	CONCRETAGEM DE SAPATA, FCK 20 MPA, COM USO DE JERICA - LANÇAMENTO, ADENSAMENTO E ACABAMENTO.	M3	28,20	1,41	1,41	1,41	1,41	1,41	1,41	1,41	1,41	1,41	1,41
1.3.1.1.9.	REATERRO MANUAL DE VALAS, COM COMPACTADOR DE SOLOS DE PERCUSSÃO. AF_08/2023	M3	141,80	7,09	7,09	7,09	7,09	7,09	7,09	7,09	7,09	7,09	7,09
1.3.1.2.	BALDRAMES		-										
1.3.1.2.1.	ESCAVAÇÃO MANUAL PARA VIGA BALDRAME OU SAPATA CORRIDA (INCLUINDO ESCAVAÇÃO PARA COLOCAÇÃO DE FÓRMAS). AF_01/2024	M3	109,20	5,46	5,46	5,46	5,46	5,46	5,46	5,46	5,46	5,46	5,46
1.3.1.2.2.	LASTRO DE CONCRETO MAGRO, APLICADO EM BLOCOS DE COROAMENTO OU SAPATAS. ESPESSURA DE 5 CM. AF_01/2024	M2	136,60	6,83	6,83	6,83	6,83	6,83	6,83	6,83	6,83	6,83	6,83
1.3.1.2.3.	FABRICAÇÃO, MONTAGEM E DESMONTAGEM DE FÓRMA PARA VIGA BALDRAME, EM MADEIRA SERRADA, E=25 MM, 4 UTILIZAÇÕES. AF_01/2024	M2	571,60	28,58	28,58	28,58	28,58	28,58	28,58	28,58	28,58	28,58	28,58
1.3.1.2.4.	ARMAÇÃO DE SAPATA ISOLADA, VIGA BALDRAME E SAPATA CORRIDA UTILIZANDO AÇO CA-50 DE 8 MM - MONTAGEM. AF_01/2024	KG	1.608,00	80,40	80,40	80,40	80,40	80,40	80,40	80,40	80,40	80,40	80,40
1.3.1.2.5.	ARMAÇÃO DE SAPATA ISOLADA, VIGA BALDRAME E SAPATA CORRIDA UTILIZANDO AÇO CA-50 DE 6,3 MM - MONTAGEM. AF_01/2024	KG	154,00	7,70	7,70	7,70	7,70	7,70	7,70	7,70	7,70	7,70	7,70
1.3.1.2.6.	ARMAÇÃO DE SAPATA ISOLADA, VIGA BALDRAME E SAPATA CORRIDA UTILIZANDO AÇO CA-60 DE 5 MM - MONTAGEM. AF_01/2024	KG	780,00	39,00	39,00	39,00	39,00	39,00	39,00	39,00	39,00	39,00	39,00
1.3.1.2.7.	CONCRETAGEM DE BLOCO DE COROAMENTO OU VIGA BALDRAME, FCK 20 MPA, COM USO DE JERICA - LANÇAMENTO, ADENSAMENTO E ACABAMENTO.	M3	38,20	1,91	1,91	1,91	1,91	1,91	1,91	1,91	1,91	1,91	1,91
1.3.1.2.8.	REATERRO MANUAL DE VALAS, COM COMPACTADOR DE SOLOS DE PERCUSSÃO. AF_08/2023	M3	64,20	3,21	3,21	3,21	3,21	3,21	3,21	3,21	3,21	3,21	3,21
1.3.1.3.	IMPERMEABILIZAÇÃO		-										
1.3.1.3.1.	CHAPISCO APLICADO EM ALVENARIAS E ESTRUTURAS DE CONCRETO INTERNAS, COM COLHER DE PEDREIRO. ARGAMASSA TRAÇO 1:3 COM PREPARO MANUAL. AF_10/2022	M2	679,00	33,95	33,95	33,95	33,95	33,95	33,95	33,95	33,95	33,95	33,95
1.3.1.3.2.	IMPERMEABILIZAÇÃO DE SUPERFÍCIE COM ARGAMASSA DE CIMENTO E AREIA, COM ADITIVO IMPERMEABILIZANTE, E = 1,5CM. AF_09/2023	M2	679,00	33,95	33,95	33,95	33,95	33,95	33,95	33,95	33,95	33,95	33,95
1.3.1.3.3.	IMPERMEABILIZAÇÃO DE SUPERFÍCIE COM EMULSÃO ASFÁLTICA, 2 DEMÃOS. AF_09/2023	M2	679,00	33,95	33,95	33,95	33,95	33,95	33,95	33,95	33,95	33,95	33,95



**PLQ - PLANILHA DE LEVANTAMENTO DE QUANTIDADES**  
Memória de Cálculo - OGU

Grau de Sigilo  
#PUBLICO

<b>APELIDO DO EMPREENDIMENTO</b> Casa térrea acessível, 2 quartos, Autil=47,46m², conforme Portaria MCID 1416/2023	<b>Nº TransfereGOV</b> 000001	<b>Nº OPERAÇÃO</b> 0000000-00	<b>PROPONENTE / TOMADOR</b> PREFEITURA MUNICIPAL DE LASTRO	<b>Nº OPERAÇÃO</b> 0000000-00
---	----------------------------------	----------------------------------	---	----------------------------------

Item	Descrição	Unidade	Quantidade	Casa 11	Casa 12	Casa 13	Casa 14	Casa 15	Casa 16	Casa 17	Casa 18	Casa 19	Casa 20
				11	12	13	14	15	16	17	18	19	20
<b>PROVISÃO DE UNIDADES HABITACIONAIS NO MUNICÍPIO DE LASTRO/PB.</b>				131.846,72	131.846,72	131.846,72	131.846,72	131.846,72	131.846,72	131.846,72	131.846,72	131.846,72	131.846,72
1.4.	SUPRAESTRUTURA		-										
1.4.1.	PILARES, VIGAS E LAJES		-										
1.4.1.0.1.	MONTAGEM E DESMONTAGEM DE FÔRMA DE PILARES RETANGULARES E ESTRUTURAS SIMILARES, PÉ-DIREITO SIMPLES, EM CHAPA DE MADEIRA COMPENSADA RESINADA, 8 UTILIZAÇÕES. AF_09/2020	M2	287,80	14,39	14,39	14,39	14,39	14,39	14,39	14,39	14,39	14,39	14,39
1.4.1.0.2.	MONTAGEM E DESMONTAGEM DE FÔRMA DE VIGA, SEM ESCORAMENTO, PÉ-DIREITO SIMPLES, EM CHAPA DE MADEIRA RESINADA, 8 UTILIZAÇÕES.	M2	410,80	20,54	20,54	20,54	20,54	20,54	20,54	20,54	20,54	20,54	20,54
1.4.1.0.3.	MONTAGEM E DESMONTAGEM DE FÔRMA DE VIGA, ESCORAMENTO COM GARFO DE MADEIRA, PÉ-DIREITO SIMPLES, EM CHAPA DE MADEIRA RESINADA, 8 UTILIZAÇÕES. AF_09/2020	M2	82,60	4,13	4,13	4,13	4,13	4,13	4,13	4,13	4,13	4,13	4,13
1.4.1.0.4.	ARMAÇÃO DE PILAR OU VIGA DE ESTRUTURA CONVENCIONAL DE CONCRETO ARMADO UTILIZANDO AÇO CA-60 DE 5,0 MM - MONTAGEM. AF_06/2022	KG	1.408,00	70,40	70,40	70,40	70,40	70,40	70,40	70,40	70,40	70,40	70,40
1.4.1.0.5.	ARMAÇÃO DE PILAR OU VIGA DE ESTRUTURA CONVENCIONAL DE CONCRETO ARMADO UTILIZANDO AÇO CA-50 DE 6,3 MM - MONTAGEM. AF_06/2022	KG	300,00	15,00	15,00	15,00	15,00	15,00	15,00	15,00	15,00	15,00	15,00
1.4.1.0.6.	ARMAÇÃO DE PILAR OU VIGA DE ESTRUTURA CONVENCIONAL DE CONCRETO ARMADO UTILIZANDO AÇO CA-50 DE 8,0 MM - MONTAGEM. AF_06/2022	KG	1.306,00	65,30	65,30	65,30	65,30	65,30	65,30	65,30	65,30	65,30	65,30
1.4.1.0.7.	ARMAÇÃO DE PILAR OU VIGA DE ESTRUTURA CONVENCIONAL DE CONCRETO ARMADO UTILIZANDO AÇO CA-50 DE 10,0 MM - MONTAGEM. AF_06/2022	KG	1.712,00	85,60	85,60	85,60	85,60	85,60	85,60	85,60	85,60	85,60	85,60
1.4.1.0.8.	LAJE PRÉ-MOLDADA UNIDIRECIONAL, BIAPOIADA, PARA PISO, ENCHIMENTO EM CERÂMICA, VIGOTA CONVENCIONAL, ALTURA TOTAL DA LAJE (ENCHIMENTO+CAPA) = (8+4). AF_11/2020	M2	115,40	5,77	5,77	5,77	5,77	5,77	5,77	5,77	5,77	5,77	5,77
1.4.1.0.9.	CONCRETAGEM DE PILARES, FCK = 20 MPA, COM USO DE BALDES - LANÇAMENTO, ADENSAMENTO E ACABAMENTO.	M3	25,60	1,28	1,28	1,28	1,28	1,28	1,28	1,28	1,28	1,28	1,28
1.4.1.0.10.	CONCRETAGEM DE VIGAS E LAJES, FCK=20 MPA, PARA QUALQUER TIPO DE LAJE COM BALDES EM EDIFICAÇÃO TÉRREA - LANÇAMENTO, ADENSAMENTO E ACABAMENTO.	M3	35,60	1,78	1,78	1,78	1,78	1,78	1,78	1,78	1,78	1,78	1,78
1.5.	PAREDES E PAINÉIS		-										
1.5.1.	ALVENARIA/FECHAMENTOS		-										
1.5.1.0.1.	ALVENARIA DE VEDAÇÃO DE BLOCOS CERÂMICOS FURADOS NA HORIZONTAL DE 9X19X19 CM (ESPESSURA 9 CM) E ARGAMASSA DE ASSENTAMENTO COM PREPARO EM BETONEIRA. AF_12/2021	M2	1.730,00	86,50	86,50	86,50	86,50	86,50	86,50	86,50	86,50	86,50	86,50
1.5.1.0.2.	VERGA MOLDADA IN LOCO EM CONCRETO, ESPESSURA DE "10" CM. AF_03/2024	M	324,00	16,20	16,20	16,20	16,20	16,20	16,20	16,20	16,20	16,20	16,20
1.5.1.0.3.	CONTRAVERGA MOLDADA IN LOCO EM CONCRETO, ESPESSURA DE "10" CM. AF_03/2024	M	184,00	9,20	9,20	9,20	9,20	9,20	9,20	9,20	9,20	9,20	9,20
1.5.2.	ESQUADRIAS METÁLICAS		-										
1.5.2.0.1.	PORTA DE ALUMÍNIO DE ABRIR COM LAMBRI, COM GUARNIÇÃO, FIXAÇÃO COM PARAFUSOS - FORNECIMENTO E INSTALAÇÃO. AF_12/2019	M2	67,20	3,36	3,36	3,36	3,36	3,36	3,36	3,36	3,36	3,36	3,36
1.5.2.0.2.	JANELA DE ALUMÍNIO DE CORRER COM 2 FOLHAS PARA VIDROS (VIDROS INCLUSOS), BATENTE/ REQUADRO 6 A 14 CM, ACABAMENTO COM ACETATO OU BRILHANTE, FIXAÇÃO COM PARAFUSO, SEM GUARNIÇÃO/ ALIZAR, DIMENSÕES 100X120 CM, VEDAÇÃO COM SILICONE, EXCLUSIVE CONTRAMARCO - FORNECIMENTO E INSTALAÇÃO. AF_11/2024	M2	52,00	2,60	2,60	2,60	2,60	2,60	2,60	2,60	2,60	2,60	2,60
1.5.2.0.3.	JANELA DE ALUMÍNIO DE CORRER COM 3 FOLHAS (2 VENEZIANAS E 1 FOLHA PARA VIDRO, VIDRO INCLUSO), BATENTE/ REQUADRO 6 A 14 CM, SEM ACABAMENTO, FIXAÇÃO COM PARAFUSO, SEM GUARNIÇÃO/ ALIZAR, DIMENSÕES 100X120 CM, VEDAÇÃO COM SILICONE, EXCLUSIVE CONTRAMARCO - FORNECIMENTO E INSTALAÇÃO. AF_11/2024	M2	56,00	2,80	2,80	2,80	2,80	2,80	2,80	2,80	2,80	2,80	2,80
1.5.2.0.4.	JANELA DE ALUMÍNIO TIPO MAXIM-AR, BATENTE/ REQUADRO 3 A 14 CM, VIDRO INCLUSO, FIXAÇÃO COM PARAFUSO, SEM GUARNIÇÃO/ ALIZAR, DIMENSÕES 60X80 (A X L) CM, SEM ACABAMENTO, VEDAÇÃO COM SILICONE, EXCLUSIVE CONTRAMARCO - FORNECIMENTO E INSTALAÇÃO. AF_11/2024	M2	9,60	0,48	0,48	0,48	0,48	0,48	0,48	0,48	0,48	0,48	0,48
1.5.3.	ESQUADRIAS DE MADEIRAS		-										



PLQ - PLANILHA DE LEVANTAMENTO DE QUANTIDADES  
Memória de Cálculo - OGU

Grau de Sigilo  
#PUBLICO

<b>APELIDO DO EMPREENDIMENTO</b> Casa térrea acessível, 2 quartos, Autil=47,46m², conforme Portaria MCID 1416/2023	<b>Nº TransfereGOV</b> 000001	<b>Nº OPERAÇÃO</b> 0000000-00	<b>PROPOSTANTE / TOMADOR</b> PREFEITURA MUNICIPAL DE LASTRO	<b>Nº OPERAÇÃO</b> 0000000-00
---	----------------------------------	----------------------------------	--	----------------------------------

Item	Descrição	Unidade	Quantidade	Casa 11	Casa 12	Casa 13	Casa 14	Casa 15	Casa 16	Casa 17	Casa 18	Casa 19	Casa 20
				11	12	13	14	15	16	17	18	19	20
<b>PROVISÃO DE UNIDADES HABITACIONAIS NO MUNICÍPIO DE LASTRO/PB.</b>				131.846,72	131.846,72	131.846,72	131.846,72	131.846,72	131.846,72	131.846,72	131.846,72	131.846,72	131.846,72
1.5.3.0.1.	KIT DE PORTA DE MADEIRA PARA PINTURA, SEMI-OCA (LEVE OU MÉDIA), PADRÃO POPULAR, 80X210CM, ESPESURA DE 3,5CM, ITENS INCLUSOS: DOBRADIÇAS, MONTAGEM E INSTALAÇÃO DO BATENTE, FECHADURA COM EXECUÇÃO DO FURO - FORNECIMENTO E INSTALAÇÃO. AF_12/2019	UN	60,00	3,00	3,00	3,00	3,00	3,00	3,00	3,00	3,00	3,00	3,00
1.6.	COBERTURA E PROTEÇÕES		-										
1.6.1.	TELHADOS		-										
1.6.1.0.1.	TRAMA DE MADEIRA COMPOSTA POR RIPAS, CAIBROS E TERÇAS PARA TELHADOS DE ATÉ 2 ÁGUAS PARA TELHA CERÂMICA CAPA-CANAL, INCLUSO TRANSPORTE VERTICAL. AF_07/2019	M2	1.469,80	73,49	73,49	73,49	73,49	73,49	73,49	73,49	73,49	73,49	73,49
1.6.1.0.2.	TELHAMENTO COM TELHA CERÂMICA CAPA-CANAL, TIPO PAULISTA, COM ATÉ 2 ÁGUAS, INCLUSO TRANSPORTE VERTICAL. AF_07/2019	M2	1.469,80	73,49	73,49	73,49	73,49	73,49	73,49	73,49	73,49	73,49	73,49
1.6.1.0.3.	PINTURA IMUNIZANTE PARA MADEIRA, 1 DEMÃO. AF_01/2021	M2	2.076,00	103,80	103,80	103,80	103,80	103,80	103,80	103,80	103,80	103,80	103,80
1.6.1.0.4.	AMARRAÇÃO DE TELHAS CERÂMICAS OU DE CONCRETO. AF_07/2019	UN	10.520,00	526,00	526,00	526,00	526,00	526,00	526,00	526,00	526,00	526,00	526,00
1.6.1.0.5.	CUMEEIRA PARA TELHA CERÂMICA EMBOÇADA COM ARGAMASSA TRAÇO 1:2:9 (CIMENTO, CAL E AREIA) PARA TELHADOS COM ATÉ 2 ÁGUAS, INCLUSO TRANSPORTE VERTICAL. AF_07/2019	M	213,00	10,65	10,65	10,65	10,65	10,65	10,65	10,65	10,65	10,65	10,65
1.6.1.0.6.	FABRICAÇÃO E INSTALAÇÃO DE TESOURA INTEIRA EM MADEIRA NÃO APARELHADA, VÃO DE 6 M, PARA TELHA CERÂMICA OU DE CONCRETO, INCLUSO IÇAMENTO. AF_07/2019	UN	80,00	4,00	4,00	4,00	4,00	4,00	4,00	4,00	4,00	4,00	4,00
1.7.	REVESTIMENTOS		-										
1.7.1.	REVESTIMENTOS INTERNOS		-										
1.7.1.0.1.	CHAPISCO APLICADO EM ALVENARIAS E ESTRUTURAS DE CONCRETO INTERNAS, COM COLHER DE PEDREIRO, ARGAMASSA TRAÇO 1:3 COM PREPARO EM BETONEIRA 400L. AF_10/2022	M2	2.722,00	136,10	136,10	136,10	136,10	136,10	136,10	136,10	136,10	136,10	136,10
1.7.1.0.2.	CHAPISCO APLICADO NO TETO OU EM ALVENARIA E ESTRUTURA, COM ROLO PARA TEXTURA ACRÍLICA, ARGAMASSA TRAÇO 1:4 E EMULSÃO POLIMÉRICA (ADESIVO) COM PREPARO EM BETONEIRA 400L. AF_10/2022	M2	88,80	4,44	4,44	4,44	4,44	4,44	4,44	4,44	4,44	4,44	4,44
1.7.1.0.3.	EMBOÇO, EM ARGAMASSA TRAÇO 1:2:8, PREPARO MECÂNICO, APLICADO MANUALMENTE EM PAREDES INTERNAS, PARA AMBIENTES COM ÁREA MENOR QUE 5M², E = 10MM, COM TALISCAS. AF_03/2024	M2	469,80	23,49	23,49	23,49	23,49	23,49	23,49	23,49	23,49	23,49	23,49
1.7.1.0.4.	MASSA ÚNICA, EM ARGAMASSA TRAÇO 1:2:8, PREPARO MECÂNICO, APLICADA MANUALMENTE EM PAREDES INTERNAS DE AMBIENTES COM ÁREA ENTRE 5M² E 10M², E = 10MM, COM TALISCAS. AF_03/2024	M2	1.601,00	80,05	80,05	80,05	80,05	80,05	80,05	80,05	80,05	80,05	80,05
1.7.1.0.5.	MASSA ÚNICA, EM ARGAMASSA TRAÇO 1:2:8 PREPARO MECÂNICO, APLICADA MANUALMENTE EM PAREDES INTERNAS DE AMBIENTES COM ÁREA MAIOR QUE 10M², E = 10MM, COM TALISCAS. AF_03/2024	M2	651,20	32,56	32,56	32,56	32,56	32,56	32,56	32,56	32,56	32,56	32,56
1.7.1.0.6.	MASSA ÚNICA, EM ARGAMASSA TRAÇO 1:2:8, PREPARO MECÂNICO, APLICADA MANUALMENTE EM TETO, E = 10MM, COM TALISCAS. AF_03/2024	M2	88,80	4,44	4,44	4,44	4,44	4,44	4,44	4,44	4,44	4,44	4,44
1.7.2.	REVESTIMENTOS CERÂMICOS		-										
1.7.2.0.1.	REVESTIMENTO CERÂMICO PARA PAREDES INTERNAS COM PLACAS TIPO ESMALTADA DE DIMENSÕES 20X20 CM APLICADAS A MEIA ALTURA DAS PAREDES. AF_02/2023 PE	M2	393,00	19,65	19,65	19,65	19,65	19,65	19,65	19,65	19,65	19,65	19,65
1.7.2.0.2.	REVESTIMENTO CERÂMICO PARA PAREDES INTERNAS COM PLACAS TIPO ESMALTADA DE DIMENSÕES 20X20 CM APLICADAS NA ALTURA INTEIRA DAS PAREDES. AF_02/2023 PE	M2	76,80	3,84	3,84	3,84	3,84	3,84	3,84	3,84	3,84	3,84	3,84
1.7.3.	REVESTIMENTOS EXTERNOS		-										
1.7.3.0.1.	CHAPISCO APLICADO EM ALVENARIA (COM PRESENÇA DE VÃOS) E ESTRUTURAS DE CONCRETO DE FACHADA, COM COLHER DE PEDREIRO, ARGAMASSA TRAÇO 1:3 COM PREPARO EM BETONEIRA 400L. AF_10/2022	M2	607,00	30,35	30,35	30,35	30,35	30,35	30,35	30,35	30,35	30,35	30,35
1.7.3.0.2.	CHAPISCO APLICADO EM ALVENARIA (SEM PRESENÇA DE VÃOS) E ESTRUTURAS DE CONCRETO DE FACHADA, COM COLHER DE PEDREIRO, ARGAMASSA TRAÇO 1:3 COM PREPARO EM BETONEIRA 400L. AF_10/2022	M2	609,00	30,45	30,45	30,45	30,45	30,45	30,45	30,45	30,45	30,45	30,45



**PLQ - PLANILHA DE LEVANTAMENTO DE QUANTIDADES**  
Memória de Cálculo - OGU

Grau de Sigilo  
#PUBLICO

<b>APELIDO DO EMPREENDIMENTO</b> Casa térrea acessível, 2 quartos, Autil=47,46m², conforme Portaria MCID 1416/2023	<b>Nº TransfereGOV</b> 000001	<b>Nº OPERAÇÃO</b> 0000000-00	<b>PROPONENTE / TOMADOR</b> PREFEITURA MUNICIPAL DE LASTRO	<b>Nº OPERAÇÃO</b> 0000000-00
---	----------------------------------	----------------------------------	---	----------------------------------

Item	Descrição	Unidade	Quantidade	Casa 11	Casa 12	Casa 13	Casa 14	Casa 15	Casa 16	Casa 17	Casa 18	Casa 19	Casa 20
				11	12	13	14	15	16	17	18	19	20
<b>PROVISÃO DE UNIDADES HABITACIONAIS NO MUNICÍPIO DE LASTRO/PB.</b>				131.846,72	131.846,72	131.846,72	131.846,72	131.846,72	131.846,72	131.846,72	131.846,72	131.846,72	131.846,72
1.7.3.0.3.	EMBOÇO OU MASSA ÚNICA EM ARGAMASSA TRAÇO 1:2:8, PREPARO MECÂNICO COM BETONEIRA 400 L, APLICADA MANUALMENTE EM PANOS CEGOS DE FACHADA (SEM PRESENÇA DE VÃOS), ESPESSURA DE 25 MM. AF_08/2022	M2	609,00	30,45	30,45	30,45	30,45	30,45	30,45	30,45	30,45	30,45	30,45
1.7.3.0.4.	EMBOÇO OU MASSA ÚNICA EM ARGAMASSA TRAÇO 1:2:8, PREPARO MECÂNICO COM BETONEIRA 400 L, APLICADA MANUALMENTE EM PANOS DE FACHADA COM PRESENÇA DE VÃOS, ESPESSURA DE 25 MM. AF_08/2022	M2	607,00	30,35	30,35	30,35	30,35	30,35	30,35	30,35	30,35	30,35	30,35
1.7.4.	<b>FORROS</b>		-										
1.7.4.0.1.	FORRO EM RÉGUAS DE PVC, FRISADO, PARA AMBIENTES RESIDENCIAIS, INCLUSIVE ESTRUTURA UNIDIRECIONAL DE FIXAÇÃO. AF_08/2023 PS	M2	718,00	35,90	35,90	35,90	35,90	35,90	35,90	35,90	35,90	35,90	35,90
1.7.5.	<b>PINTURA</b>		-										
1.7.5.1.	<b>PINTURAS INTERNAS</b>		-										
1.7.5.1.1.	FUNDO SELADOR ACRÍLICO, APLICAÇÃO MANUAL EM PAREDE, UMA DEMÃO. AF_04/2023	M2	2.252,20	112,61	112,61	112,61	112,61	112,61	112,61	112,61	112,61	112,61	112,61
1.7.5.1.2.	FUNDO SELADOR ACRÍLICO, APLICAÇÃO MANUAL EM TETO, UMA DEMÃO. AF_04/2023	M2	88,80	4,44	4,44	4,44	4,44	4,44	4,44	4,44	4,44	4,44	4,44
1.7.5.1.3.	PINTURA LÁTEX ACRÍLICA STANDARD, APLICAÇÃO MANUAL EM TETO, DUAS DEMÃOS. AF_04/2023	M2	88,80	4,44	4,44	4,44	4,44	4,44	4,44	4,44	4,44	4,44	4,44
1.7.5.1.4.	PINTURA LÁTEX ACRÍLICA STANDARD, APLICAÇÃO MANUAL EM PAREDES, DUAS DEMÃOS. AF_04/2023	M2	2.252,20	112,61	112,61	112,61	112,61	112,61	112,61	112,61	112,61	112,61	112,61
1.7.5.2.	<b>PINTURAS EXTERNAS</b>		-										
1.7.5.2.1.	APLICAÇÃO MANUAL DE FUNDO SELADOR ACRÍLICO EM PAREDES EXTERNAS DE CASAS. AF_03/2024	M2	1.216,00	60,80	60,80	60,80	60,80	60,80	60,80	60,80	60,80	60,80	60,80
1.7.5.2.2.	PINTURA LÁTEX ACRÍLICA STANDARD, APLICAÇÃO MANUAL EM PAREDES, DUAS DEMÃOS. AF_04/2023	M2	1.216,00	60,80	60,80	60,80	60,80	60,80	60,80	60,80	60,80	60,80	60,80
1.7.5.3.	<b>PINTURA ESQUADRIAS</b>		-										
1.7.5.3.1.	LIXAMENTO DE MADEIRA PARA APLICAÇÃO DE FUNDO OU PINTURA. AF_01/2021	M2	420,00	21,00	21,00	21,00	21,00	21,00	21,00	21,00	21,00	21,00	21,00
1.7.5.3.2.	PINTURA FUNDO NIVELADOR ACRÍLICO BRANCO EM MADEIRA.	M2	420,00	21,00	21,00	21,00	21,00	21,00	21,00	21,00	21,00	21,00	21,00
1.7.5.3.3.	PINTURA TINTA DE ACABAMENTO (PIGMENTADA) ESMALTE SINTÉTICO ACETINADO EM MADEIRA, 2 DEMÃOS. AF_01/2021	M2	420,00	21,00	21,00	21,00	21,00	21,00	21,00	21,00	21,00	21,00	21,00
1.8.	<b>PAVIMENTAÇÕES</b>		-										
1.8.1.	<b>PISO CERÂMICO</b>		-										
1.8.1.0.1.	COMPACTAÇÃO MECÂNICA DE SOLO PARA EXECUÇÃO DE RADIER, PISO DE CONCRETO OU LAJE SOBRE SOLO, COM COMPACTADOR DE SOLOS TIPO PLACA VIBRATÓRIA. AF_09/2021	M2	1.077,40	53,87	53,87	53,87	53,87	53,87	53,87	53,87	53,87	53,87	53,87
1.8.1.0.2.	LASTRO COM MATERIAL GRANULAR (PEDRA BRITADA N.3), APLICADO EM PISOS OU LAJES SOBRE SOLO, ESPESSURA DE "10 CM". AF_01/2024	M3	107,80	5,39	5,39	5,39	5,39	5,39	5,39	5,39	5,39	5,39	5,39
1.8.1.0.3.	CAMADA SEPARADORA PARA EXECUÇÃO DE RADIER, PISO DE CONCRETO OU LAJE SOBRE SOLO, EM LONA PLÁSTICA. AF_09/2021	M2	1.077,40	53,87	53,87	53,87	53,87	53,87	53,87	53,87	53,87	53,87	53,87
1.8.1.0.4.	LASTRO DE CONCRETO MAGRO, APLICADO EM PISOS, LAJES SOBRE SOLO OU RADIERS, ESPESSURA DE 5 CM. AF_01/2024	M2	1.077,40	53,87	53,87	53,87	53,87	53,87	53,87	53,87	53,87	53,87	53,87
1.8.1.0.5.	CONTRAPISO EM ARGAMASSA TRAÇO 1:4 (CIMENTO E AREIA), PREPARO MECÂNICO COM BETONEIRA 400 L, APLICADO EM ÁREAS MOLHADAS SOBRE LAJE, ADERIDO, ACABAMENTO NÃO REFORÇADO, ESPESSURA 3CM. AF_07/2021	M2	302,60	15,13	15,13	15,13	15,13	15,13	15,13	15,13	15,13	15,13	15,13
1.8.1.0.6.	CONTRAPISO EM ARGAMASSA TRAÇO 1:4 (CIMENTO E AREIA), PREPARO MECÂNICO COM BETONEIRA 400 L, APLICADO EM ÁREAS SECAS SOBRE LAJE, ADERIDO, ACABAMENTO NÃO REFORÇADO, ESPESSURA 3CM. AF_07/2021	M2	643,80	32,19	32,19	32,19	32,19	32,19	32,19	32,19	32,19	32,19	32,19
1.8.1.0.7.	REVESTIMENTO CERÂMICO PARA PISO COM PLACAS TIPO ESMALTADA DE DIMENSÕES 35X35 CM APLICADA EM AMBIENTES DE ÁREA ENTRE 5 M2 E 10 M2. AF_02/2023 PE	M2	336,00	16,80	16,80	16,80	16,80	16,80	16,80	16,80	16,80	16,80	16,80
1.8.1.0.8.	REVESTIMENTO CERÂMICO PARA PISO COM PLACAS TIPO ESMALTADA DE DIMENSÕES 35X35 CM APLICADA EM AMBIENTES DE ÁREA MAIOR QUE 10 M2. AF_02/2023 PE	M2	382,00	19,10	19,10	19,10	19,10	19,10	19,10	19,10	19,10	19,10	19,10
1.8.1.0.9.	REVESTIMENTO CERÂMICO PARA PISO COM PLACAS TIPO ESMALTADA DE DIMENSÕES 35X35 CM APLICADA EM AMBIENTES DE ÁREA MENOR QUE 5 M2. AF_02/2023 PE	M2	259,60	12,98	12,98	12,98	12,98	12,98	12,98	12,98	12,98	12,98	12,98



**PLQ - PLANILHA DE LEVANTAMENTO DE QUANTIDADES**  
Memória de Cálculo - OGU

Grau de Sigilo  
#PUBLICO

<b>APELIDO DO EMPREENDIMENTO</b> Casa térrea acessível, 2 quartos, Autil=47,46m², conforme Portaria MCID 1416/2023	<b>Nº TransfereGOV</b> 000001	<b>Nº OPERAÇÃO</b> 0000000-00	<b>PROponente / TOMADOR</b> PREFEITURA MUNICIPAL DE LASTRO	<b>Nº OPERAÇÃO</b> 0000000-00
---	----------------------------------	----------------------------------	---	----------------------------------

Item	Descrição	Unidade	Quantidade	Casa 11	Casa 12	Casa 13	Casa 14	Casa 15	Casa 16	Casa 17	Casa 18	Casa 19	Casa 20
				11	12	13	14	15	16	17	18	19	20
<b>PROVISÃO DE UNIDADES HABITACIONAIS NO MUNICÍPIO DE LASTRO/PB.</b>				131.846,72	131.846,72	131.846,72	131.846,72	131.846,72	131.846,72	131.846,72	131.846,72	131.846,72	131.846,72
1.8.2.	PISO CIMENTADO		-										
1.8.2.0.1.	COMPACTAÇÃO MECÂNICA DE SOLO PARA EXECUÇÃO DE RADIER, PISO DE CONCRETO OU LAJE SOBRE SOLO, COM COMPACTADOR DE SOLOS TIPO PLACA VIBRATÓRIA. AF 09/2021	M2	323,00	16,15	16,15	16,15	16,15	16,15	16,15	16,15	16,15	16,15	16,15
1.8.2.0.2.	EXECUÇÃO DE PASSEIO (CALÇADA) OU PISO DE CONCRETO COM CONCRETO MOLDADO IN LOCO, FEITO EM OBRA, ACABAMENTO CONVENCIONAL, NÃO ARMADO. AF 08/2022	M3	22,60	1,13	1,13	1,13	1,13	1,13	1,13	1,13	1,13	1,13	1,13
1.8.3.	RODAPÉS, SOLEIRAS E PEITORIS		-										
1.8.3.0.1.	SOLEIRA EM MÁRMORE, LARGURA 15 CM, ESPESSURA 2,0 CM. AF 09/2020	M	50,40	2,52	2,52	2,52	2,52	2,52	2,52	2,52	2,52	2,52	2,52
1.8.3.0.2.	RODAPÉ CERÂMICO DE 7CM DE ALTURA COM PLACAS TIPO ESMALTADA DE DIMENSÕES 35X35CM. AF 02/2023	M	774,00	38,70	38,70	38,70	38,70	38,70	38,70	38,70	38,70	38,70	38,70
1.8.3.0.3.	PEITORIL LINEAR EM GRANITO OU MÁRMORE, L = 15CM, ASSENTADO COM ARGAMASSA 1:6 COM ADITIVO. AF 11/2020	M	130,00	6,50	6,50	6,50	6,50	6,50	6,50	6,50	6,50	6,50	6,50
1.9.	INSTALAÇÕES		-										
1.9.1.	ELÉTRICAS / TELEFÔNICAS		-										
1.9.1.1.	CENTRO DE DISTRIBUIÇÃO ELÉTRICA		-										
1.9.1.1.1.	DISJUNTOR MONOPOLAR TIPO DIN, CORRENTE NOMINAL DE 10A - FORNECIMENTO E INSTALAÇÃO. AF 10/2020	UN	40,00	2,00	2,00	2,00	2,00	2,00	2,00	2,00	2,00	2,00	2,00
1.9.1.1.2.	DISJUNTOR MONOPOLAR TIPO DIN, CORRENTE NOMINAL DE 16A - FORNECIMENTO E INSTALAÇÃO. AF 10/2020	UN	20,00	1,00	1,00	1,00	1,00	1,00	1,00	1,00	1,00	1,00	1,00
1.9.1.1.3.	DISJUNTOR MONOPOLAR TIPO DIN, CORRENTE NOMINAL DE 25A - FORNECIMENTO E INSTALAÇÃO. AF 10/2020	UN	20,00	1,00	1,00	1,00	1,00	1,00	1,00	1,00	1,00	1,00	1,00
1.9.1.1.4.	DISJUNTOR MONOPOLAR TIPO DIN, CORRENTE NOMINAL DE 50A - FORNECIMENTO E INSTALAÇÃO. AF 10/2020	UN	20,00	1,00	1,00	1,00	1,00	1,00	1,00	1,00	1,00	1,00	1,00
1.9.1.1.5.	DISJUNTOR BIPOLAR TIPO DR, CORRENTE NOMINAL DE 25A - FORNECIMENTO E INSTALAÇÃO.	UN	40,00	2,00	2,00	2,00	2,00	2,00	2,00	2,00	2,00	2,00	2,00
1.9.1.1.6.	ENTRADA DE ENERGIA ELÉTRICA, AÉREA, MONOFÁSICA, COM CAIXA DE EMBUTIR, CABO DE 10 MM2 E DISJUNTOR DIN 50A (NÃO INCLUSO O POSTE DE CONCRETO). AF 07/2020 PS	UN	20,00	1,00	1,00	1,00	1,00	1,00	1,00	1,00	1,00	1,00	1,00
1.9.1.1.7.	QUADRO DE DISTRIBUIÇÃO DE LUZ EM PVC PARA 12 DISJUNTORES - FORNECIMENTO E INSTALAÇÃO.	UN	20,00	1,00	1,00	1,00	1,00	1,00	1,00	1,00	1,00	1,00	1,00
1.9.1.2.	ILUMINAÇÃO, TOMADAS E INTERRUPTORES		-										
1.9.1.2.1.	LUMINÁRIA TIPO PLAFON CIRCULAR, DE SOBREPOR, COM LED DE 12/13 W - FORNECIMENTO E INSTALAÇÃO. AF 09/2024	UN	140,00	7,00	7,00	7,00	7,00	7,00	7,00	7,00	7,00	7,00	7,00
1.9.1.2.2.	INTERRUPTOR SIMPLES (1 MÓDULO), 10A/250V, INCLUINDO SUPORTE E PLACA - FORNECIMENTO E INSTALAÇÃO. AF 03/2023	UN	100,00	5,00	5,00	5,00	5,00	5,00	5,00	5,00	5,00	5,00	5,00
1.9.1.2.3.	INTERRUPTOR SIMPLES (2 MÓDULOS), 10A/250V, INCLUINDO SUPORTE E PLACA - FORNECIMENTO E INSTALAÇÃO. AF 03/2023	UN	20,00	1,00	1,00	1,00	1,00	1,00	1,00	1,00	1,00	1,00	1,00
1.9.1.2.4.	TOMADA BAIXA DE EMBUTIR (1 MÓDULO), 2P+T 10 A, INCLUINDO SUPORTE E PLACA - FORNECIMENTO E INSTALAÇÃO. AF 03/2023	UN	200,00	10,00	10,00	10,00	10,00	10,00	10,00	10,00	10,00	10,00	10,00
1.9.1.2.5.	TOMADA MÉDIA DE EMBUTIR (1 MÓDULO), 2P+T 10 A, INCLUINDO SUPORTE E PLACA - FORNECIMENTO E INSTALAÇÃO. AF 03/2023	UN	120,00	6,00	6,00	6,00	6,00	6,00	6,00	6,00	6,00	6,00	6,00
1.9.1.2.6.	TOMADA ALTA DE EMBUTIR (1 MÓDULO), 2P+T 20 A, INCLUINDO SUPORTE E PLACA - FORNECIMENTO E INSTALAÇÃO. AF 03/2023	UN	20,00	1,00	1,00	1,00	1,00	1,00	1,00	1,00	1,00	1,00	1,00
1.9.1.2.7.	INTERRUPTOR PULSADOR CAMPAINHA (1 MÓDULO), 10A/250V, INCLUINDO SUPORTE E PLACA - FORNECIMENTO E INSTALAÇÃO. AF 03/2023	UN	20,00	1,00	1,00	1,00	1,00	1,00	1,00	1,00	1,00	1,00	1,00
1.9.1.2.8.	CAMPAINHA CIGARRA (1 MÓDULO), 10A/250V, INCLUINDO SUPORTE E PLACA - FORNECIMENTO E INSTALAÇÃO. AF 03/2023	UN	20,00	1,00	1,00	1,00	1,00	1,00	1,00	1,00	1,00	1,00	1,00
1.9.1.2.9.	SUPORTE PARAFUSADO COM ESPELHO / PLACA DE ENCAIXE 4" X 2" BAIXO (0,30 M DO PISO) PARA PONTO ELÉTRICO - FORNECIMENTO E INSTALAÇÃO.	UN	40,00	2,00	2,00	2,00	2,00	2,00	2,00	2,00	2,00	2,00	2,00
1.9.1.2.10.	CAIXA RETANGULAR 4" X 2" BAIXA (0,30 M DO PISO), PVC, INSTALADA EM PAREDE - FORNECIMENTO E INSTALAÇÃO. AF 03/2023	UN	240,00	12,00	12,00	12,00	12,00	12,00	12,00	12,00	12,00	12,00	12,00
1.9.1.2.11.	CAIXA RETANGULAR 4" X 2" MÉDIA (1,30 M DO PISO), PVC, INSTALADA EM PAREDE - FORNECIMENTO E INSTALAÇÃO. AF 03/2023	UN	260,00	13,00	13,00	13,00	13,00	13,00	13,00	13,00	13,00	13,00	13,00
1.9.1.2.12.	CAIXA RETANGULAR 4" X 2" ALTA (2,00 M DO PISO), PVC, INSTALADA EM PAREDE - FORNECIMENTO E INSTALAÇÃO. AF 03/2023	UN	40,00	2,00	2,00	2,00	2,00	2,00	2,00	2,00	2,00	2,00	2,00
1.9.1.2.13.	CAIXA OCTOGONAL 3" X 3", PVC, INSTALADA EM LAJE - FORNECIMENTO E INSTALAÇÃO. AF 03/2023	UN	140,00	7,00	7,00	7,00	7,00	7,00	7,00	7,00	7,00	7,00	7,00
1.9.1.3.	FIOS E CABOS		-										

<b>APELIDO DO EMPREENDIMENTO</b> Casa térrea acessível, 2 quartos, Autil=47,46m², conforme Portaria MCID 1416/2023	<b>Nº TransfereGOV</b> 000001	<b>Nº OPERAÇÃO</b> 0000000-00	<b>PROPOSTANTE / TOMADOR</b> PREFEITURA MUNICIPAL DE LASTRO	<b>Nº OPERAÇÃO</b> 0000000-00
---	----------------------------------	----------------------------------	--	----------------------------------

Item	Descrição	Unidade	Quantidade	Casa 11	Casa 12	Casa 13	Casa 14	Casa 15	Casa 16	Casa 17	Casa 18	Casa 19	Casa 20
				11	12	13	14	15	16	17	18	19	20
<b>PROVISÃO DE UNIDADES HABITACIONAIS NO MUNICÍPIO DE LASTRO/PB.</b>				131.846,72	131.846,72	131.846,72	131.846,72	131.846,72	131.846,72	131.846,72	131.846,72	131.846,72	131.846,72
1.9.1.3.1.	CABO DE COBRE FLEXÍVEL ISOLADO, 1,5 MM², ANTI-CHAMA 450/750 V, PARA CIRCUITOS TERMINAIS - FORNECIMENTO E INSTALAÇÃO. AF_03/2023	M	1.958,00	97,90	97,90	97,90	97,90	97,90	97,90	97,90	97,90	97,90	97,90
1.9.1.3.2.	CABO DE COBRE FLEXÍVEL ISOLADO, 2,5 MM², ANTI-CHAMA 450/750 V, PARA CIRCUITOS TERMINAIS - FORNECIMENTO E INSTALAÇÃO. AF_03/2023	M	5.176,00	258,80	258,80	258,80	258,80	258,80	258,80	258,80	258,80	258,80	258,80
1.9.1.3.3.	CABO DE COBRE FLEXÍVEL ISOLADO, 4 MM², ANTI-CHAMA 450/750 V, PARA CIRCUITOS TERMINAIS - FORNECIMENTO E INSTALAÇÃO. AF_03/2023	M	496,00	24,80	24,80	24,80	24,80	24,80	24,80	24,80	24,80	24,80	24,80
1.9.1.3.4.	CABO DE COBRE ISOLADO, 10 MM², ANTI-CHAMA 450/750 V, INSTALADO EM ELETROCALHA OU PERFILADO - FORNECIMENTO E INSTALAÇÃO. AF_10/2020	M	518,00	25,90	25,90	25,90	25,90	25,90	25,90	25,90	25,90	25,90	25,90
1.9.1.3.5.	CABO DE COBRE FLEXÍVEL ISOLADO, 10 MM², ANTI-CHAMA 0,6/1,0 KV, PARA DISTRIBUIÇÃO - FORNECIMENTO E INSTALAÇÃO. AF_10/2020	M	166,00	8,30	8,30	8,30	8,30	8,30	8,30	8,30	8,30	8,30	8,30
1.9.1.3.6.	ELETRODUTO FLEXÍVEL CORRUGADO, PVC, DN 25 MM (3/4"), PARA CIRCUITOS TERMINAIS, INSTALADO EM FORRO - FORNECIMENTO E INSTALAÇÃO. AF_03/2023	M	894,00	44,70	44,70	44,70	44,70	44,70	44,70	44,70	44,70	44,70	44,70
1.9.1.3.7.	ELETRODUTO FLEXÍVEL CORRUGADO, PVC, DN 25 MM (3/4"), PARA CIRCUITOS TERMINAIS, INSTALADO EM PAREDE - FORNECIMENTO E INSTALAÇÃO. AF_03/2023	M	1.166,00	58,30	58,30	58,30	58,30	58,30	58,30	58,30	58,30	58,30	58,30
1.9.1.3.8.	ELETRODUTO FLEXÍVEL CORRUGADO REFORÇADO, PVC, DN 25 MM (3/4"), PARA CIRCUITOS TERMINAIS, INSTALADO EM LAJE - FORNECIMENTO E INSTALAÇÃO. AF_03/2023	M	441,20	22,06	22,06	22,06	22,06	22,06	22,06	22,06	22,06	22,06	22,06
1.9.1.3.9.	RASGO LINEAR MANUAL EM ALVENARIA, PARA ELETRODUTOS, DIÂMETROS MENORES OU IGUAIS A 40 MM. AF_09/2023	M	1.166,00	58,30	58,30	58,30	58,30	58,30	58,30	58,30	58,30	58,30	58,30
1.9.2.	<b>HIDRÁULICAS / GÁS / INCÊNDIO</b>												
1.9.2.1.	<b>TUBULAÇÕES E CONEXÕES HIDRÁULICAS</b>												
1.9.2.1.1.	JOELHO 90 GRAUS COM BUCHA DE LATÃO, PVC, SOLDÁVEL, DN 25MM, X 1/2 INSTALADO EM RAMAL OU SUB-RAMAL DE ÁGUA - FORNECIMENTO E INSTALAÇÃO. AF_06/2022	UN	140,00	7,00	7,00	7,00	7,00	7,00	7,00	7,00	7,00	7,00	7,00
1.9.2.1.2.	JOELHO 90 GRAUS, PVC, SOLDÁVEL, DN 25MM, INSTALADO EM RAMAL DE DISTRIBUIÇÃO DE ÁGUA - FORNECIMENTO E INSTALAÇÃO. AF_06/2022	UN	160,00	8,00	8,00	8,00	8,00	8,00	8,00	8,00	8,00	8,00	8,00
1.9.2.1.3.	TE, PVC, SOLDÁVEL, DN 25MM, INSTALADO EM RAMAL OU SUB-RAMAL DE ÁGUA - FORNECIMENTO E INSTALAÇÃO. AF_06/2022	UN	80,00	4,00	4,00	4,00	4,00	4,00	4,00	4,00	4,00	4,00	4,00
1.9.2.1.4.	ADAPTADOR CURTO COM BOLSA E ROSCA PARA REGISTRO, PVC, SOLDÁVEL, DN 25MM X 3/4, INSTALADO EM RAMAL OU SUB-RAMAL DE ÁGUA - FORNECIMENTO E INSTALAÇÃO. AF_06/2022	UN	160,00	8,00	8,00	8,00	8,00	8,00	8,00	8,00	8,00	8,00	8,00
1.9.2.1.5.	TUBO, PVC, SOLDÁVEL, DE 25MM, INSTALADO EM PRUMADA DE ÁGUA - FORNECIMENTO E INSTALAÇÃO. AF_06/2022	M	102,00	5,10	5,10	5,10	5,10	5,10	5,10	5,10	5,10	5,10	5,10
1.9.2.1.6.	TUBO, PVC, SOLDÁVEL, DE 25MM, INSTALADO EM RAMAL OU SUB-RAMAL DE ÁGUA - FORNECIMENTO E INSTALAÇÃO. AF_06/2022	M	174,00	8,70	8,70	8,70	8,70	8,70	8,70	8,70	8,70	8,70	8,70
1.9.2.1.7.	FORNECIMENTO E INSTALAÇÃO DE PRESSURIZADOR ACOPLADO AO CHUVEIRO (TENSÃO: 220V - PRESSÃO MÍNIMA: 0,7MCA / PRESSÃO MÁXIMA: 2,5MCA - ENTRADA 1/2" / SAÍDA 1/2")	UN	20,00	1,00	1,00	1,00	1,00	1,00	1,00	1,00	1,00	1,00	1,00
1.9.2.2.	<b>REGISTROS</b>												
1.9.2.2.1.	REGISTRO DE PRESSÃO BRUTO, LATÃO, ROSCÁVEL, 3/4", COM ACABAMENTO E CANOPLA CROMADOS - FORNECIMENTO E INSTALAÇÃO. AF_08/2021	UN	20,00	1,00	1,00	1,00	1,00	1,00	1,00	1,00	1,00	1,00	1,00
1.9.2.2.2.	REGISTRO DE GAVETA BRUTO, LATÃO, ROSCÁVEL, 3/4", COM ACABAMENTO E CANOPLA CROMADOS - FORNECIMENTO E INSTALAÇÃO. AF_08/2021	UN	60,00	3,00	3,00	3,00	3,00	3,00	3,00	3,00	3,00	3,00	3,00
1.9.2.2.3.	REGISTRO DE ESPERA, PVC, SOLDÁVEL, COM VOLANTE, DN 32 MM - FORNECIMENTO E INSTALAÇÃO. AF_08/2021	UN	40,00	2,00	2,00	2,00	2,00	2,00	2,00	2,00	2,00	2,00	2,00
1.9.2.2.4.	ENGATE FLEXÍVEL EM PLÁSTICO BRANCO, 1/2" X 40CM - FORNECIMENTO E INSTALAÇÃO. AF_01/2020	UN	80,00	4,00	4,00	4,00	4,00	4,00	4,00	4,00	4,00	4,00	4,00
1.9.2.3.	<b>ENTRADA / ALIMENTAÇÃO HIDRÁULICA</b>												
1.9.2.3.1.	KIT CAVALETE PARA MEDIÇÃO DE ÁGUA - ENTRADA INDIVIDUALIZADA, EM PVC 25 MM (3/4"), PARA 1 MEDIDOR - FORNECIMENTO E INSTALAÇÃO (EXCLUSIVE HIDRÔMETRO). AF_03/2024	UN	20,00	1,00	1,00	1,00	1,00	1,00	1,00	1,00	1,00	1,00	1,00



**PLQ - PLANILHA DE LEVANTAMENTO DE QUANTIDADES**  
Memória de Cálculo - OGU

Grau de Sigilo  
#PUBLICO

<b>APELIDO DO EMPREENDIMENTO</b> Casa térrea acessível, 2 quartos, Autil=47,46m², conforme Portaria MCID 1416/2023	<b>Nº TransfereGOV</b> 000001	<b>Nº OPERAÇÃO</b> 0000000-00	<b>PROponente / TOMADOR</b> PREFEITURA MUNICIPAL DE LASTRO	<b>Nº OPERAÇÃO</b> 0000000-00
---	----------------------------------	----------------------------------	---	----------------------------------

Item	Descrição	Unidade	Quantidade	Casa 11	Casa 12	Casa 13	Casa 14	Casa 15	Casa 16	Casa 17	Casa 18	Casa 19	Casa 20
				11	12	13	14	15	16	17	18	19	20
<b>PROVISÃO DE UNIDADES HABITACIONAIS NO MUNICÍPIO DE LASTRO/PB.</b>				131.846,72	131.846,72	131.846,72	131.846,72	131.846,72	131.846,72	131.846,72	131.846,72	131.846,72	131.846,72
1.9.2.3.2.	CAIXA DE EMBUTIR EM POLICARBONATO PARA ABRIGO DE HIDRÔMETRO - FORNECIMENTO E INSTALAÇÃO (EXCLUSIVE HIDRÔMETRO).	UN	20,00	1,00	1,00	1,00	1,00	1,00	1,00	1,00	1,00	1,00	1,00
1.9.2.3.3.	REGISTRO DE GAVETA BRUTO, LATÃO, ROSCÁVEL, 3/4" - FORNECIMENTO E INSTALAÇÃO. AF_08/2021	UN	20,00	1,00	1,00	1,00	1,00	1,00	1,00	1,00	1,00	1,00	1,00
1.9.2.3.4.	TUBO, PVC, SOLDÁVEL, DE 25MM, INSTALADO EM RAMAL DE DISTRIBUIÇÃO DE ÁGUA - FORNECIMENTO E INSTALAÇÃO. AF_06/2022	M	135,00	6,75	6,75	6,75	6,75	6,75	6,75	6,75	6,75	6,75	6,75
1.9.2.3.5.	TUBO, PVC, SOLDÁVEL, DE 25MM, INSTALADO EM PRUMADA DE ÁGUA - FORNECIMENTO E INSTALAÇÃO. AF_06/2022	M	60,00	3,00	3,00	3,00	3,00	3,00	3,00	3,00	3,00	3,00	3,00
1.9.2.3.6.	JOELHO 90 GRAUS, PVC, SOLDÁVEL, DN 25MM, INSTALADO EM RAMAL DE DISTRIBUIÇÃO DE ÁGUA - FORNECIMENTO E INSTALAÇÃO. AF_06/2022	UN	40,00	2,00	2,00	2,00	2,00	2,00	2,00	2,00	2,00	2,00	2,00
1.9.2.3.7.	TE, PVC, SOLDÁVEL, DN 25MM, INSTALADO EM RAMAL DE DISTRIBUIÇÃO DE ÁGUA - FORNECIMENTO E INSTALAÇÃO. AF_06/2022	UN	20,00	1,00	1,00	1,00	1,00	1,00	1,00	1,00	1,00	1,00	1,00
1.9.2.4.	<b>CAIXA D'ÁGUA E BARRILETE</b>		-										
1.9.2.4.1.	CAIXA D'ÁGUA EM POLIETILENO, 500 LITROS - FORNECIMENTO E INSTALAÇÃO. AF_06/2021	UN	20,00	1,00	1,00	1,00	1,00	1,00	1,00	1,00	1,00	1,00	1,00
1.9.2.4.2.	FURO EM CAIXA D'ÁGUA COM ESPESSURA DE 2 ATÉ 5 MM E DIÂMETRO DE 25 MM. AF_06/2021	UN	20,00	1,00	1,00	1,00	1,00	1,00	1,00	1,00	1,00	1,00	1,00
1.9.2.4.3.	FURO EM CAIXA D'ÁGUA COM ESPESSURA DE 2 ATÉ 5 MM E DIÂMETRO DE 32 MM. AF_06/2021	UN	40,00	2,00	2,00	2,00	2,00	2,00	2,00	2,00	2,00	2,00	2,00
1.9.2.4.4.	ADAPTADOR COM FLANGE E ANEL DE VEDAÇÃO, PVC, SOLDÁVEL, DN 25 MM X 3/4", INSTALADO EM RESERVAÇÃO PREDIAL DE ÁGUA - FORNECIMENTO E INSTALAÇÃO. AF_04/2024	UN	20,00	1,00	1,00	1,00	1,00	1,00	1,00	1,00	1,00	1,00	1,00
1.9.2.4.5.	ADAPTADOR COM FLANGE E ANEL DE VEDAÇÃO, PVC, SOLDÁVEL, DN 32 MM X 1", INSTALADO EM RESERVAÇÃO PREDIAL DE ÁGUA - FORNECIMENTO E INSTALAÇÃO. AF_04/2024	UN	40,00	2,00	2,00	2,00	2,00	2,00	2,00	2,00	2,00	2,00	2,00
1.9.2.4.6.	TORNEIRA DE BOIA PARA CAIXA D'ÁGUA, ROSCÁVEL, 3/4" - FORNECIMENTO E INSTALAÇÃO. AF_08/2021	UN	20,00	1,00	1,00	1,00	1,00	1,00	1,00	1,00	1,00	1,00	1,00
1.9.2.4.7.	JOELHO 90 GRAUS, PVC, SOLDÁVEL, DN 25MM, INSTALADO EM RAMAL DE DISTRIBUIÇÃO DE ÁGUA - FORNECIMENTO E INSTALAÇÃO. AF_06/2022	UN	160,00	8,00	8,00	8,00	8,00	8,00	8,00	8,00	8,00	8,00	8,00
1.9.2.4.8.	JOELHO 90 GRAUS, PVC, SOLDÁVEL, DN 32MM, INSTALADO EM RAMAL DE DISTRIBUIÇÃO DE ÁGUA - FORNECIMENTO E INSTALAÇÃO. AF_06/2022	UN	80,00	4,00	4,00	4,00	4,00	4,00	4,00	4,00	4,00	4,00	4,00
1.9.2.4.9.	JOELHO 45 GRAUS, PVC, SOLDÁVEL, DN 32MM, INSTALADO EM RAMAL DE DISTRIBUIÇÃO DE ÁGUA - FORNECIMENTO E INSTALAÇÃO. AF_06/2022	UN	20,00	1,00	1,00	1,00	1,00	1,00	1,00	1,00	1,00	1,00	1,00
1.9.2.4.10.	BUCHA DE REDUÇÃO, CURTA, PVC, SOLDÁVEL, DN 32 X 25 MM, INSTALADO EM RAMAL DE DISTRIBUIÇÃO DE ÁGUA - FORNECIMENTO E INSTALAÇÃO. AF_06/2022	UN	40,00	2,00	2,00	2,00	2,00	2,00	2,00	2,00	2,00	2,00	2,00
1.9.2.4.11.	TE, PVC, SOLDÁVEL, DN 32MM, INSTALADO EM RAMAL DE DISTRIBUIÇÃO DE ÁGUA - FORNECIMENTO E INSTALAÇÃO. AF_06/2022	UN	60,00	3,00	3,00	3,00	3,00	3,00	3,00	3,00	3,00	3,00	3,00
1.9.2.4.12.	TÊ DE REDUÇÃO, PVC, SOLDÁVEL, DN 32MM X 25MM, INSTALADO EM RAMAL DE DISTRIBUIÇÃO DE ÁGUA - FORNECIMENTO E INSTALAÇÃO. AF_06/2022	UN	20,00	1,00	1,00	1,00	1,00	1,00	1,00	1,00	1,00	1,00	1,00
1.9.2.4.13.	TUBO, PVC, SOLDÁVEL, DE 25MM, INSTALADO EM RAMAL DE DISTRIBUIÇÃO DE ÁGUA - FORNECIMENTO E INSTALAÇÃO. AF_06/2022	M	88,00	4,40	4,40	4,40	4,40	4,40	4,40	4,40	4,40	4,40	4,40
1.9.2.4.14.	TUBO, PVC, SOLDÁVEL, DE 32MM, INSTALADO EM RAMAL DE DISTRIBUIÇÃO DE ÁGUA - FORNECIMENTO E INSTALAÇÃO. AF_06/2022	M	211,00	10,55	10,55	10,55	10,55	10,55	10,55	10,55	10,55	10,55	10,55
1.9.3.	<b>SANITÁRIAS / PLUVIAL</b>		-										
1.9.3.1.	<b>TUBULAÇÕES E CONEXÕES SANITÁRIAS</b>		-										
1.9.3.1.1.	JOELHO 45 GRAUS, PVC, SERIE NORMAL, ESGOTO PREDIAL, DN 40 MM, JUNTA SOLDÁVEL, FORNECIDO E INSTALADO EM RAMAL DE DESCARGA OU RAMAL DE ESGOTO SANITÁRIO. AF_08/2022	UN	60,00	3,00	3,00	3,00	3,00	3,00	3,00	3,00	3,00	3,00	3,00
1.9.3.1.2.	JOELHO 45 GRAUS, PVC, SERIE NORMAL, ESGOTO PREDIAL, DN 50 MM, JUNTA ELÁSTICA, FORNECIDO E INSTALADO EM RAMAL DE DESCARGA OU RAMAL DE ESGOTO SANITÁRIO. AF_08/2022	UN	40,00	2,00	2,00	2,00	2,00	2,00	2,00	2,00	2,00	2,00	2,00

<b>APELIDO DO EMPREENDIMENTO</b> Casa térrea acessível, 2 quartos, Autil=47,46m², conforme Portaria MCID 1416/2023	<b>Nº TransfereGOV</b> 000001	<b>Nº OPERAÇÃO</b> 0000000-00	<b>PROPONENTE / TOMADOR</b> PREFEITURA MUNICIPAL DE LASTRO	<b>Nº OPERAÇÃO</b> 0000000-00
---	----------------------------------	----------------------------------	---	----------------------------------

Item	Descrição	Unidade	Quantidade	Casa 11	Casa 12	Casa 13	Casa 14	Casa 15	Casa 16	Casa 17	Casa 18	Casa 19	Casa 20
				11	12	13	14	15	16	17	18	19	20
<b>PROVISÃO DE UNIDADES HABITACIONAIS NO MUNICÍPIO DE LASTRO/PB.</b>				131.846,72	131.846,72	131.846,72	131.846,72	131.846,72	131.846,72	131.846,72	131.846,72	131.846,72	131.846,72
1.9.3.1.3.	JOELHO 90 GRAUS, PVC, SERIE NORMAL, ESGOTO PREDIAL, DN 40 MM, JUNTA SOLDÁVEL, FORNECIDO E INSTALADO EM RAMAL DE DESCARGA OU RAMAL DE ESGOTO SANITÁRIO. AF_08/2022	UN	40,00	2,00	2,00	2,00	2,00	2,00	2,00	2,00	2,00	2,00	2,00
1.9.3.1.4.	JOELHO 90 GRAUS, PVC, SERIE NORMAL, ESGOTO PREDIAL, DN 50 MM, JUNTA ELÁSTICA, FORNECIDO E INSTALADO EM RAMAL DE DESCARGA OU RAMAL DE ESGOTO SANITÁRIO. AF_08/2022	UN	180,00	9,00	9,00	9,00	9,00	9,00	9,00	9,00	9,00	9,00	9,00
1.9.3.1.5.	JOELHO 90 GRAUS, PVC, SERIE NORMAL, ESGOTO PREDIAL, DN 100 MM, JUNTA ELÁSTICA, FORNECIDO E INSTALADO EM RAMAL DE DESCARGA OU RAMAL DE ESGOTO SANITÁRIO. AF_08/2022	UN	20,00	1,00	1,00	1,00	1,00	1,00	1,00	1,00	1,00	1,00	1,00
1.9.3.1.6.	TE, PVC, SERIE NORMAL, ESGOTO PREDIAL, DN 50 X 50 MM, JUNTA ELÁSTICA, FORNECIDO E INSTALADO EM RAMAL DE DESCARGA OU RAMAL DE ESGOTO SANITÁRIO. AF_08/2022	UN	20,00	1,00	1,00	1,00	1,00	1,00	1,00	1,00	1,00	1,00	1,00
1.9.3.1.7.	JUNÇÃO DE REDUÇÃO INVERTIDA, PVC, SÉRIE NORMAL, ESGOTO PREDIAL, DN 100 X 50 MM, JUNTA ELÁSTICA, FORNECIDO E INSTALADO EM RAMAL DE DESCARGA OU RAMAL DE ESGOTO SANITÁRIO. AF_08/2022	UN	20,00	1,00	1,00	1,00	1,00	1,00	1,00	1,00	1,00	1,00	1,00
1.9.3.1.8.	TERMINAL DE VENTILAÇÃO, PVC, SÉRIE NORMAL, ESGOTO PREDIAL, DN 50 MM, JUNTA SOLDÁVEL, FORNECIDO E INSTALADO EM PRUMADA DE ESGOTO SANITÁRIO OU VENTILAÇÃO. AF_08/2022	UN	20,00	1,00	1,00	1,00	1,00	1,00	1,00	1,00	1,00	1,00	1,00
1.9.3.1.9.	TUBO PVC, SERIE NORMAL, ESGOTO PREDIAL, DN 40 MM, FORNECIDO E INSTALADO EM RAMAL DE DESCARGA OU RAMAL DE ESGOTO SANITÁRIO. AF_08/2022	M	67,00	3,35	3,35	3,35	3,35	3,35	3,35	3,35	3,35	3,35	3,35
1.9.3.1.10.	TUBO PVC, SERIE NORMAL, ESGOTO PREDIAL, DN 50 MM, FORNECIDO E INSTALADO EM RAMAL DE DESCARGA OU RAMAL DE ESGOTO SANITÁRIO. AF_08/2022	M	204,20	10,21	10,21	10,21	10,21	10,21	10,21	10,21	10,21	10,21	10,21
1.9.3.1.11.	TUBO PVC, SERIE NORMAL, ESGOTO PREDIAL, DN 50 MM, FORNECIDO E INSTALADO EM PRUMADA DE ESGOTO SANITÁRIO OU VENTILAÇÃO. AF_08/2022	M	80,00	4,00	4,00	4,00	4,00	4,00	4,00	4,00	4,00	4,00	4,00
1.9.3.1.12.	TUBO PVC, SERIE NORMAL, ESGOTO PREDIAL, DN 100 MM, FORNECIDO E INSTALADO EM RAMAL DE DESCARGA OU RAMAL DE ESGOTO SANITÁRIO. AF_08/2022	M	676,00	33,80	33,80	33,80	33,80	33,80	33,80	33,80	33,80	33,80	33,80
1.9.3.2.	<b>ACESSÓRIOS / CAIXAS SANITÁRIAS</b>		-										
1.9.3.2.1.	CAIXA ENTERRADA HIDRÁULICA RETANGULAR EM ALVENARIA COM TIJOLOS CERÂMICOS MACIÇOS, DIMENSÕES INTERNAS: 0,6X0,6X0,6 M PARA REDE DE ESGOTO. AF_12/2020	UN	100,00	5,00	5,00	5,00	5,00	5,00	5,00	5,00	5,00	5,00	5,00
1.9.3.2.2.	CAIXA SIFONADA, PVC, DN 100 X 100 X 50 MM, JUNTA ELÁSTICA, FORNECIDA E INSTALADA EM RAMAL DE DESCARGA OU EM RAMAL DE ESGOTO SANITÁRIO. AF_08/2022	UN	20,00	1,00	1,00	1,00	1,00	1,00	1,00	1,00	1,00	1,00	1,00
1.9.3.2.3.	RALO SIFONADO REDONDO, PVC, DN 100 X 40 MM, JUNTA SOLDÁVEL, FORNECIDO E INSTALADO EM RAMAL DE DESCARGA OU EM RAMAL DE ESGOTO SANITÁRIO. AF_08/2022	UN	20,00	1,00	1,00	1,00	1,00	1,00	1,00	1,00	1,00	1,00	1,00
1.9.3.2.4.	RALO SECO CÔNICO, PVC, DN 100 X 40 MM, JUNTA SOLDÁVEL, FORNECIDO E INSTALADO EM RAMAL DE DESCARGA OU EM RAMAL DE ESGOTO SANITÁRIO. AF_08/2022	UN	20,00	1,00	1,00	1,00	1,00	1,00	1,00	1,00	1,00	1,00	1,00
1.9.3.2.5.	CAIXA DE GORDURA SIMPLES (CAPACIDADE: 36 L), RETANGULAR, EM ALVENARIA COM BLOCOS DE CONCRETO, DIMENSÕES INTERNAS = 0,2X0,4 M. ALTURA INTERNA = 0,8 M. AF_12/2020	UN	20,00	1,00	1,00	1,00	1,00	1,00	1,00	1,00	1,00	1,00	1,00
1.9.4.	<b>APARELHOS, METAIS E BANCADAS</b>		-										
1.9.4.0.1.	VASO SANITÁRIO SIFONADO COM CAIXA ACOPLADA LOUÇA BRANCA, INCLUSO ENGATE FLEXÍVEL EM PLÁSTICO BRANCO, 1/2 X 40CM - FORNECIMENTO E INSTALAÇÃO. AF_01/2020	UN	20,00	1,00	1,00	1,00	1,00	1,00	1,00	1,00	1,00	1,00	1,00
1.9.4.0.2.	LAVATÓRIO LOUÇA BRANCA SUSPENSO, 29,5 X 39CM OU EQUIVALENTE, PADRÃO POPULAR, INCLUSO SIFÃO FLEXÍVEL EM PVC, VÁLVULA E ENGATE FLEXÍVEL 30CM EM PLÁSTICO E TORNEIRA CROMADA DE MESA, PADRÃO POPULAR - FORNECIMENTO E INSTALAÇÃO. AF_01/2020	UN	20,00	1,00	1,00	1,00	1,00	1,00	1,00	1,00	1,00	1,00	1,00
1.9.4.0.3.	BANCADA DE MÁRMORE SINTÉTICO 120 X 60CM, COM CUBA INTEGRADA, INCLUSO SIFÃO TIPO FLEXÍVEL EM PVC, VÁLVULA EM PLÁSTICO CROMADO TIPO AMERICANA E TORNEIRA CROMADA LONGA, DE PAREDE, PADRÃO POPULAR - FORNECIMENTO E INSTALAÇÃO. AF_01/2020	UN	14,40	0,72	0,72	0,72	0,72	0,72	0,72	0,72	0,72	0,72	0,72



**PLQ - PLANILHA DE LEVANTAMENTO DE QUANTIDADES**  
Memória de Cálculo - OGU

Grau de Sigilo  
#PUBLICO

<b>APELIDO DO EMPREENDIMENTO</b> Casa térrea acessível, 2 quartos, Autil=47,46m², conforme Portaria MCID 1416/2023	<b>Nº TransfereGOV</b> 000001	<b>Nº OPERAÇÃO</b> 0000000-00	<b>PROPOSTANTE / TOMADOR</b> PREFEITURA MUNICIPAL DE LASTRO	<b>Nº OPERAÇÃO</b> 0000000-00
---	----------------------------------	----------------------------------	--	----------------------------------

Item	Descrição	Unidade	Quantidade	Casa 11	Casa 12	Casa 13	Casa 14	Casa 15	Casa 16	Casa 17	Casa 18	Casa 19	Casa 20
				11	12	13	14	15	16	17	18	19	20
<b>PROVISÃO DE UNIDADES HABITACIONAIS NO MUNICÍPIO DE LASTRO/PB.</b>				131.846,72	131.846,72	131.846,72	131.846,72	131.846,72	131.846,72	131.846,72	131.846,72	131.846,72	131.846,72
1.9.4.0.4.	TANQUE DE MÁRMORE SINTÉTICO COM COLUNA, 22L OU EQUIVALENTE, INCLUSO SIFÃO FLEXÍVEL EM PVC, VÁLVULA PLÁSTICA E TORNEIRA DE METAL CROMADO PADRÃO POPULAR - FORNECIMENTO E INSTALAÇÃO. AF_01/2020	UN	20,00	1,00	1,00	1,00	1,00	1,00	1,00	1,00	1,00	1,00	1,00
1.9.4.0.5.	CHUVEIRO ELÉTRICO COMUM CORPO PLÁSTICO, TIPO DUCHA - FORNECIMENTO E INSTALAÇÃO. AF_01/2020	UN	20,00	1,00	1,00	1,00	1,00	1,00	1,00	1,00	1,00	1,00	1,00
1.9.4.0.6.	KIT DE ACESSÓRIOS PARA BANHEIRO EM METAL CROMADO, 5 PECAS, INCLUSO FIXAÇÃO. AF_01/2020	UN	20,00	1,00	1,00	1,00	1,00	1,00	1,00	1,00	1,00	1,00	1,00
1.9.4.0.7.	BARRA DE APOIO RETA, EM AÇO INOX POLIDO, COMPRIMENTO 80 CM, FIXADA NA PAREDE - FORNECIMENTO E INSTALAÇÃO. AF_01/2020	UN	4,00										
1.9.4.0.8.	BARRA DE APOIO RETA, EM AÇO INOX POLIDO, COMPRIMENTO 70 CM, FIXADA NA PAREDE - FORNECIMENTO E INSTALAÇÃO. AF_01/2020	UN	4,00										
1.9.4.0.9.	BANCO ARTICULADO, EM AÇO INOX, PARA PCD, FIXADO NA PAREDE - FORNECIMENTO E INSTALAÇÃO. AF_01/2020	UN	2,00										
1.9.4.0.10.	Barra de apoio para lavatório, constituída de barra lateral tipo "U", em aço polido, l=40cm	UN	2,00										
1.9.5.	FOSSA SEPTICA		-										
1.9.5.0.1.	TANQUE SÉPTICO RETANGULAR, EM ALVENARIA COM BLOCOS DE CONCRETO, DIMENSÕES INTERNAS: 1,0 X 2,0 X H=1,4 M, VOLUME ÚTIL: 2000 L (PARA 5 CONTRIBUINTES). AF_12/2020	UN	20,00	1,00	1,00	1,00	1,00	1,00	1,00	1,00	1,00	1,00	1,00
1.9.6.	SUMIDOURO		-										
1.9.6.0.1.	SUMIDOURO CIRCULAR, EM CONCRETO PRÉ-MOLDADO, DIÂMETRO INTERNO = 1,88 M, ALTURA INTERNA = 2,00 M, ÁREA DE INFILTRAÇÃO: 13,1 M² (PARA 5 CONTRIBUINTES). AF_12/2020	UN	20,00	1,00	1,00	1,00	1,00	1,00	1,00	1,00	1,00	1,00	1,00
1.10.	COMPLEMENTAÇÕES		-										
1.10.1.	CALAFETE / LIMPEZA		-										
1.10.1.0.1.	LIMPEZA DE BACIA SANITÁRIA, BIDÊ OU MICTÓRIO EM LOUÇA, INCLUSIVE METAIS CORRESPONDENTES. AF_04/2019	UN	20,00	1,00	1,00	1,00	1,00	1,00	1,00	1,00	1,00	1,00	1,00
1.10.1.0.2.	LIMPEZA DE BANCADA DE PEDRA (MÁRMORE OU GRANITO). AF_04/2019	M2	14,40	0,72	0,72	0,72	0,72	0,72	0,72	0,72	0,72	0,72	0,72
1.10.1.0.3.	LIMPEZA DE CONTRAPISO COM VASSOURA A SECO. AF_04/2019	M2	323,00	16,15	16,15	16,15	16,15	16,15	16,15	16,15	16,15	16,15	16,15
1.10.1.0.4.	LIMPEZA DE FORRO REMOVÍVEL COM PANO ÚMIDO. AF_04/2019	M2	718,00	35,90	35,90	35,90	35,90	35,90	35,90	35,90	35,90	35,90	35,90
1.10.1.0.5.	LIMPEZA DE JANELA DE VIDRO COM CAIXILHO EM AÇO/ALUMÍNIO/PVC. AF_04/2019	M2	80,00	4,00	4,00	4,00	4,00	4,00	4,00	4,00	4,00	4,00	4,00
1.10.1.0.6.	LIMPEZA DE PISO CERÂMICO OU PORCELANATO UTILIZANDO DETERGENTE NEUTRO E ESCOVAÇÃO MANUAL. AF_04/2019	M2	949,20	47,46	47,46	47,46	47,46	47,46	47,46	47,46	47,46	47,46	47,46
1.10.1.0.7.	LIMPEZA DE PORTA DE MADEIRA. AF_04/2019	M2	336,00	16,80	16,80	16,80	16,80	16,80	16,80	16,80	16,80	16,80	16,80
1.10.1.0.8.	LIMPEZA DE REVESTIMENTO CERÂMICO EM PAREDE UTILIZANDO DETERGENTE NEUTRO E ESCOVAÇÃO MANUAL. AF_04/2019	M2	318,40	15,92	15,92	15,92	15,92	15,92	15,92	15,92	15,92	15,92	15,92
1.10.1.0.9.	LIMPEZA DE TANQUE OU LAVATÓRIO DE LOUÇA ISOLADO, INCLUSIVE METAIS CORRESPONDENTES. AF_04/2019	UN	40,00	2,00	2,00	2,00	2,00	2,00	2,00	2,00	2,00	2,00	2,00

LASTRO/PB  
Local

sábado, 6 de dezembro de 2025  
Data

Responsável Técnico  
Nome: PAULA CRISTINA ARAÚJO LEITÃO  
CREA/CAU: 161.669.760-3  
ART/RRT: PB20250782686

Responsável  
Nome: PAUL  
CREA/CAU: 1  
ART/RRT: PE



QCI - Quadro de Composição do Investimento

Grau de Sigilo  
#PUBLICO

Nº OPERAÇÃO 0000000-00	Nº TransfereGOV 000001	PROPONENTE / TOMADOR PREFEITURA MUNICIPAL DE LASTRO	MUNICÍPIO / UF LASTRO/PB	VALORES CONTRATADOS (R\$):		
APELIDO DO EMPREENDIMENTO Casa térrea acessível, 2 quartos, Autil=47,46m², conforme Portaria MCID 1416/2023			RECURSO OGU	REPASSE 2.800.000,00	CONTRAPARTIDA 0,00	INVESTIMENTO 2.800.000,00

Saldo a Reprogramar	Repasse (R\$) 82.044,72	Contrapartida (R\$) -
------------------------	----------------------------	--------------------------

Meta	Item de Investimento	Subitem de Investimento	Descrição da Meta	Situação	Quantidade	Unid.	Lote de Licitação / nº do CTEF	Repasse (R\$)	Contrapartida Financeira (R\$)	Outros (R\$)	Investimento (R\$)
1.	Unidades habitacionais	Construção	CONSTRUÇÃO DE HABITAÇÃO DE INTERESSE SOCIAL - HIS - PADRÃO POPULAR	Em Análise	20,00	un	LOTE 1	2.647.955,28	-	-	2.647.955,28
2.	Unidades habitacionais	Construção	SALDO DEMAIS METAS (PÓS - SUSPENSIVA)	Em Análise	1,00	un	1	70.000,00	-	-	70.000,00
3.								-	-	-	-
4.								-	-	-	-
5.								-	-	-	-
6.								-	-	-	-
7.								-	-	-	-
8.								-	-	-	-
9.								-	-	-	-
10.								-	-	-	-
<b>TOTAL</b>								<b>2.717.955,28</b> ( 100,00% )	- ( 0,00% )	- ( 0,00% )	<b>2.717.955,28</b> ( 100,00% )

Observações:

LASTRO/PB  
Local

sábado, 6 de dezembro de 2025  
Data

Representante Tomador  
Nome: Ronaldo Gonçalves Soares Sobrinho  
Cargo: Prefeito

<b>Nº OPERAÇÃO</b> 0000000-00	<b>Nº TRANSFEREGOV</b> 000001	<b>PROPONENTE / TOMADOR</b> PREFEITURA MUNICIPAL DE LASTRO
----------------------------------	----------------------------------	---

**APELIDO DO EMPREENDIMENTO / DESCRIÇÃO DO LOTE**  
 Construção de edifícios, em quadros, ruas, avenidas, caminhos e demais locais públicos, no âmbito do Município de LASTRO/PB.

Conforme legislação tributária municipal, definir estimativa de percentual da base de cálculo para o ISS:	40,00%
Sobre a base de cálculo, definir a respectiva alíquota do ISS (entre 2% e 5%):	3,00%

**BDI 1**

**TIPO DE OBRA**  
 Construção e Reforma de Edifícios

Itens	Siglas	% Adotado
Administração Central	AC	3,55%
Seguro e Garantia	SG	0,80%
Risco	R	0,97%
Despesas Financeiras	DF	1,23%
Lucro	L	7,40%
Tributos (impostos COFINS 3%, e PIS 0,65%)	CP	3,65%
Tributos (ISS, variável de acordo com o município)	ISS	1,20%
Tributos (Contribuição Previdenciária sobre a Receita Bruta - Lei 12.546 de 14/12/2011 - Desoneração)	CPRB	0,00%
<b>BDI SEM desoneração (Fórmula Acórdão TCU)</b>	<b>BDI PAD</b>	<b>20,34%</b>

Os valores de BDI foram calculados com o emprego da fórmula:

$$BDI = \frac{(1+AC + S + R + G)*(1 + DF)*(1+L)}{(1-CP-ISS-CRPB)} - 1$$

Declaro para os devidos fins que, conforme legislação tributária municipal, a base de cálculo deste tipo de obra corresponde à 40%, com a respectiva alíquota de 3%.

Declaro para os devidos fins que o regime de Contribuição Previdenciária sobre a Receita Bruta adotado para elaboração do orçamento foi SEM Desoneração, e que esta é a alternativa mais adequada para a Administração Pública.

Observações:

LASTRO/PB  
 Local

sábado, 6 de dezembro de 2025  
 Data

Responsável Técnico  
**Nome:** PAULA CRISTINA ARAÚJO LEITÃO  
**CREA/CAU:** 161.669.760-3  
**ART/RRT:** PB20250782686

**ÍNDICES DE RETROAÇÃO:**

ÍNDICE	NOME DO ÍNDICE	DESCRIÇÃO	DATA BASE	ÍNDICE DT BASE	DT COTAÇÃO	ÍNDICE DT COT.	COEFICIENTE
I001							#DIV/0!
I002							#DIV/0!
I003							#DIV/0!

**EMPRESAS FORNECEDORAS:**

EMPRESAS	CNPJ	NOME	FONE	CONTATO
E001				
E002				
E003				
E004				
E005				
E006				
E007				
E008				
E009				
E010				
E011				
E012				
E013				
E014				
E015				

**COTAÇÕES:**

FONTE	CÓDIGO	DESCRIÇÃO	UNIDADE	MEDIANA	ÍNDICE RETROAÇÃO
Cotação	43893_COT	SUPORTE PARA 12 DISJUNTORES	UN	34,99	
	EMPRESA	NOME DA EMPRESA		COTAÇÕES	DATA COTAÇÃO
				34,99	01/05/2025
OBSERVAÇÕES:					

FONTE	CÓDIGO	DESCRIÇÃO	UNIDADE	MEDIANA	ÍNDICE RETROAÇÃO
Cotação	43940_COT	FUNDO NIVELADOR ACRILICO BRANCO PARA MADEIRA	L	50,56	
	EMPRESA	NOME DA EMPRESA		COTAÇÕES	DATA COTAÇÃO
				50,56	01/05/2025
OBSERVAÇÕES:					

FONTE	CÓDIGO	DESCRIÇÃO	UNIDADE	MEDIANA	ÍNDICE RETROAÇÃO
Cotação	44091_COT	DISJUNTOR TIPO DR, BIPOLAR DE 25A	UN	209,90	
	EMPRESA	NOME DA EMPRESA		COTAÇÕES	DATA COTAÇÃO
				209,90	01/05/2025
OBSERVAÇÕES:					

FONTE	CÓDIGO	DESCRIÇÃO	UNIDADE	MEDIANA	ÍNDICE RETROAÇÃO
Cotação	45115_COT	CAIXA OU ABRIGO EM POLICARBONATO (PC), PARA ATE 2 HIDROMETROS, COM TAMPAS E ACESSOS PARA A INSTALACAO	UN	115,18	
	EMPRESA	NOME DA EMPRESA		COTAÇÕES	DATA COTAÇÃO
				115,18	01/05/2025
OBSERVAÇÕES:					

FONTE	CÓDIGO	DESCRIÇÃO	UNIDADE	MEDIANA	ÍNDICE RETROAÇÃO
Cotação	COT-01	PRESSURIZADOR ACOPLADO AO CHUVEIRO (TENSÃO: 220V - PRESSÃO MINIMA: 0,7MCA / PRESSÃO MÁXIMA: 2,5MCA - ENTRADA 1/2" / SAÍDA 1/2")	UN	254,73	
	EMPRESA	NOME DA EMPRESA		COTAÇÕES	DATA COTAÇÃO
				254,73	01/05/2025
OBSERVAÇÕES:					

FONTE	CÓDIGO	DESCRIÇÃO	UNIDADE	MEDIANA	ÍNDICE RETROAÇÃO
Cotação				#NÚM!	
	EMPRESA	NOME DA EMPRESA		COTAÇÕES	DATA COTAÇÃO



<b>PROPONENTE / TOMADOR</b>				<b>APELIDO DO EMPREENDIMENTO</b>			
PREFEITURA MUNICIPAL DE LASTRO				Casa térrea acessível, 2 quartos, Autil=47,46m <sup>2</sup> , conforme Portaria MCID 1416/2023			
<b>DESCRIÇÃO DO LOTE</b>					<b>BDI 1</b>		
PROVISÃO DE UNIDADES HABITACIONAIS NO MUNICÍPIO DE LASTRO/PB.					19,32%		
<b>PLANILHA ORÇAMENTÁRIA - ADMINISTRAÇÃO LOCAL</b>							
			<b>UNIDADE</b>	<b>COEFIC.</b>	<b>CUSTO UNITARIO (SEM BDI)</b>	<b>CUSTO UNITARIO (COM BDI)</b>	<b>CUSTO TOTAL</b>
		<b>ADMINISTRAÇÃO LOCAL</b>	<b>mês</b>				<b>R\$ 9.539,35</b>
SINAPI	93572	ENCARREGADO GERAL COM ENCARGOS COMPLEMENTARES	MES	1	R\$ 4.275,25	R\$ 5.144,84	R\$ 5.144,84
SINAPI	101460	ENGENHEIRO CIVIL DE OBRA PLENO COM ENCARGOS COMPLEMENTARES	MES	1	R\$ 3.651,75	R\$ 4.394,52	R\$ 4.394,52

<b>Obra:</b>	CONSTRUÇÃO DE 20 CASAS	<b>Valor de Repasse:</b>	 <p>ESTADO DA PARAÍBA PREFEITURA MUNICIPAL DE LASTRO</p>
<b>Endereço da obra:</b>	RUA LUIZ ABRANTES DE SÁ	<b>R\$ 2.717.955,28</b>	
<b>Fonte de dados:</b>	SINAPI - 05/2025 / ORSE - 05/2025/SICRO 3- 04/2025	<b>BDI:</b>	
<b>Encargos Sociais:</b>	NÃO DESONERADO (113,6% Horista 69,85% Mensalista)	<b>20,34%</b>	
<b>Contrato:</b>	-		

### CRONOGRAMA FÍSICO

Item	Descrição	30 DIAS	60 DIAS	90 DIAS	120 DIAS	150 DIAS	180 DIAS	210 DIAS	240 DIAS	270 DIAS	300 DIAS
1	UNIDADE HABITACIONAL	10%	10%	10%	10%	10%	10%	10%	10%	10%	10%
2	TERRAPLANAGEM	30%	30%	40%							
3	INFRAESTRUTURA (PAVIMENTAÇÃO)								30%	30%	40%
4	INFRAESTRUTURA (DRENAGEM)								30%	30%	40%
5	ABASTECIMENTO DE ÁGUA (EXPANSÃO)				20%	20%	20%	20%	20%		
8	ILUMINAÇÃO PÚBLICA/ EXPANSÃO DA REDE ELÉTRICA							25%	25%	25%	25%

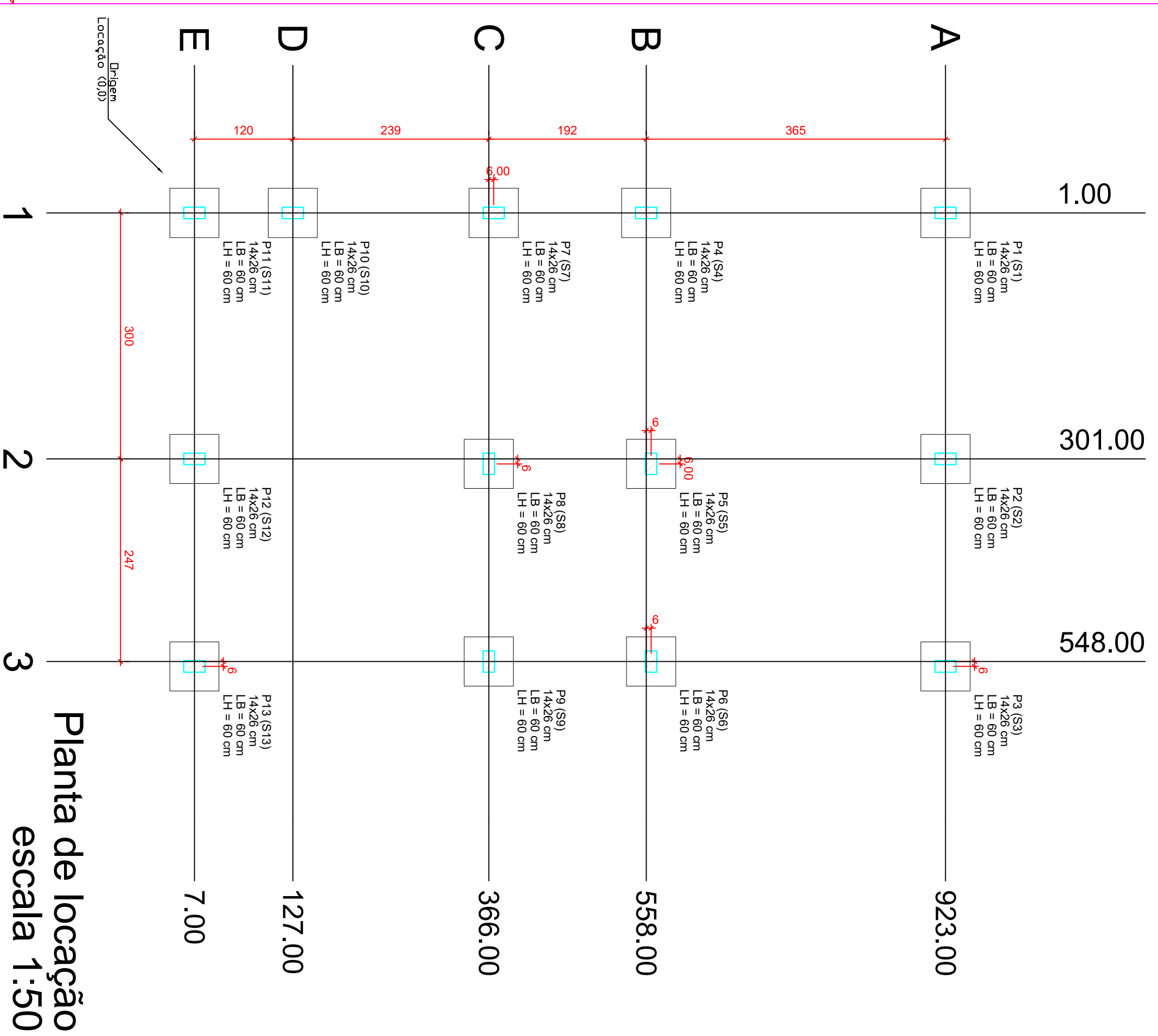

**Forma do pavimento Nivel 0 Baldr (Nivel -5)**  
escala 1:50

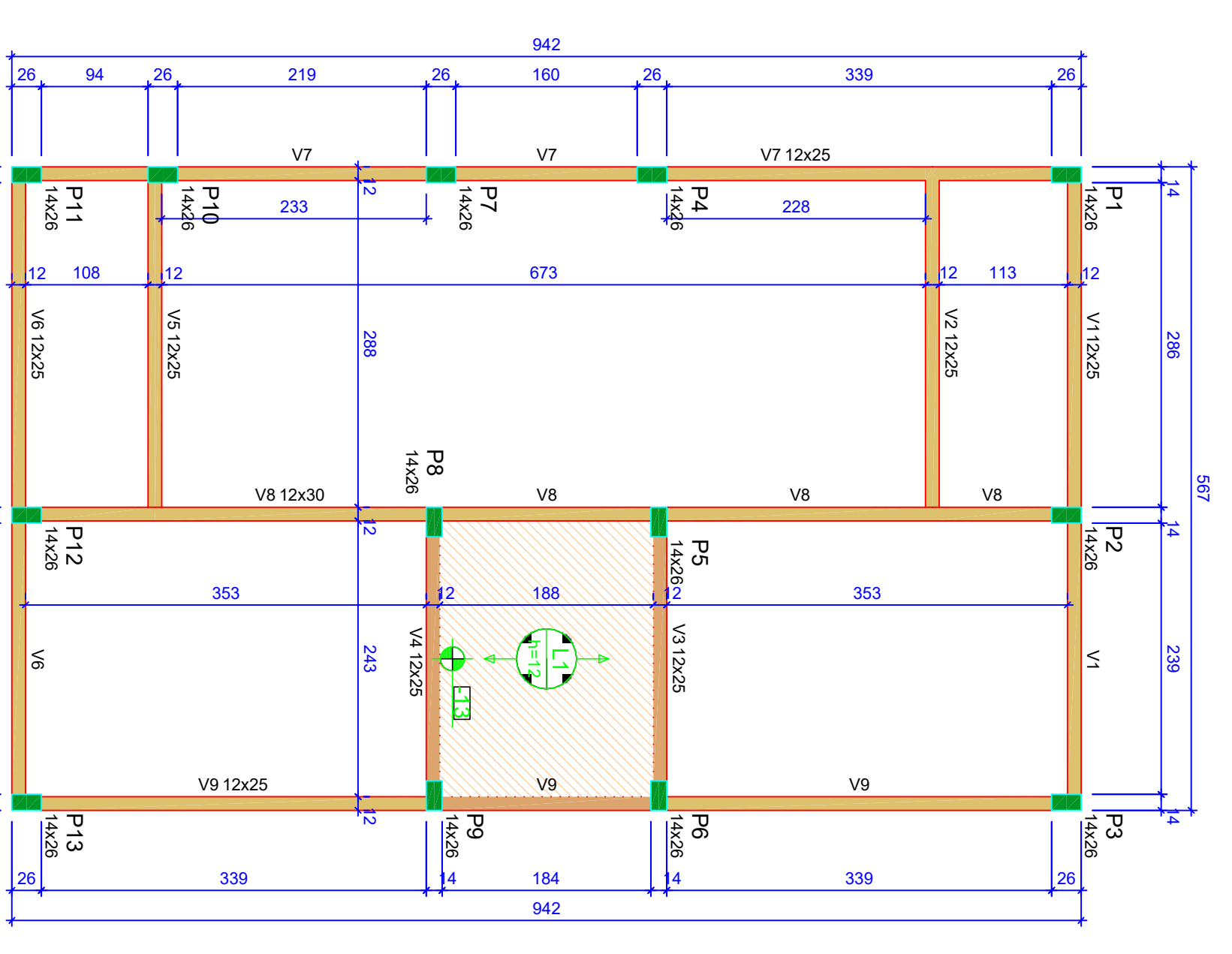
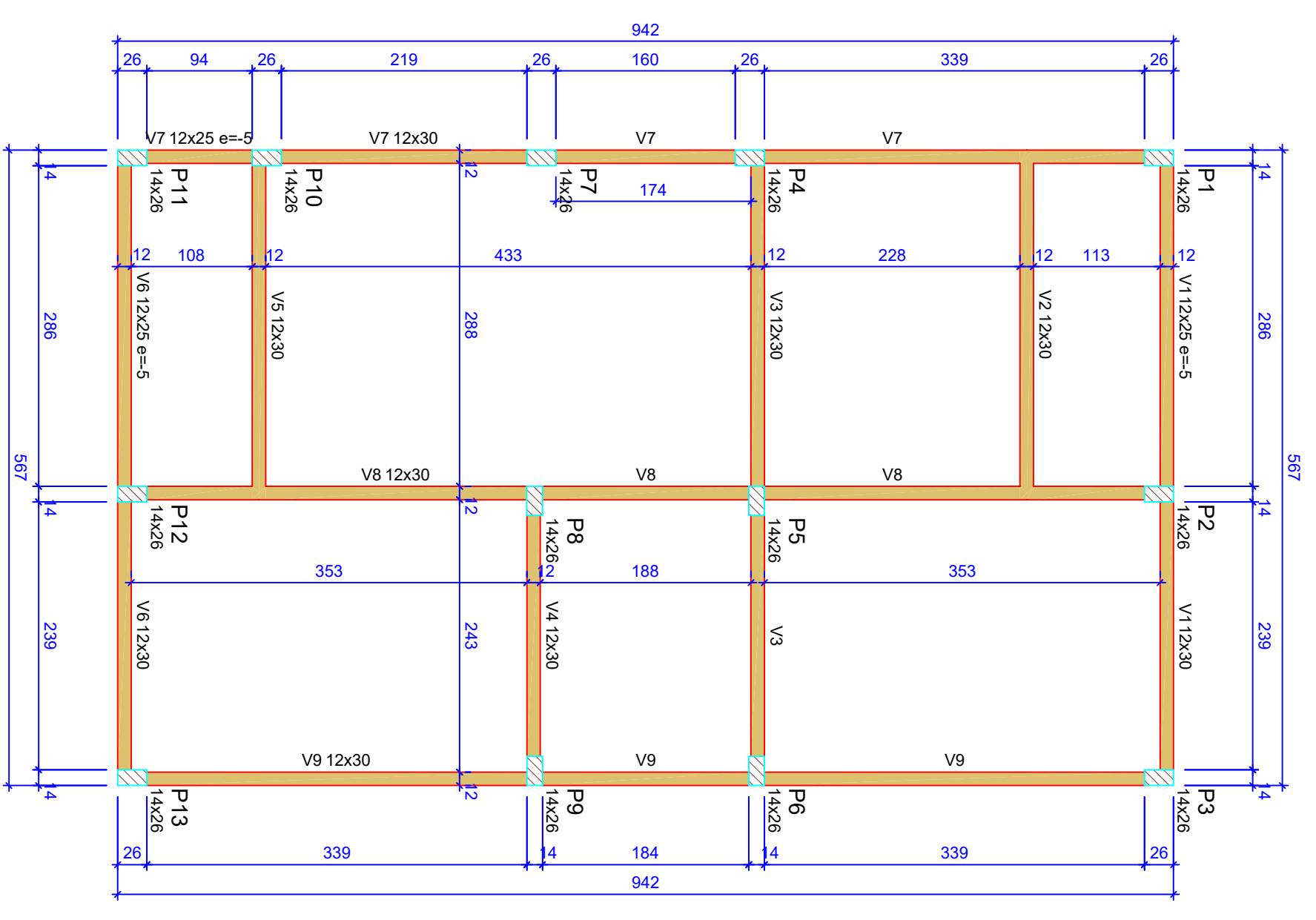

**ATENÇÃO:**  
Prever armaduras de esperas e espaçadores para a montagem das placas de armação de concreto, conforme método construtivo empregado.  
Prever eventuais estruturas adicionais de pilares, vigas e lajes para o construtivo empregado.

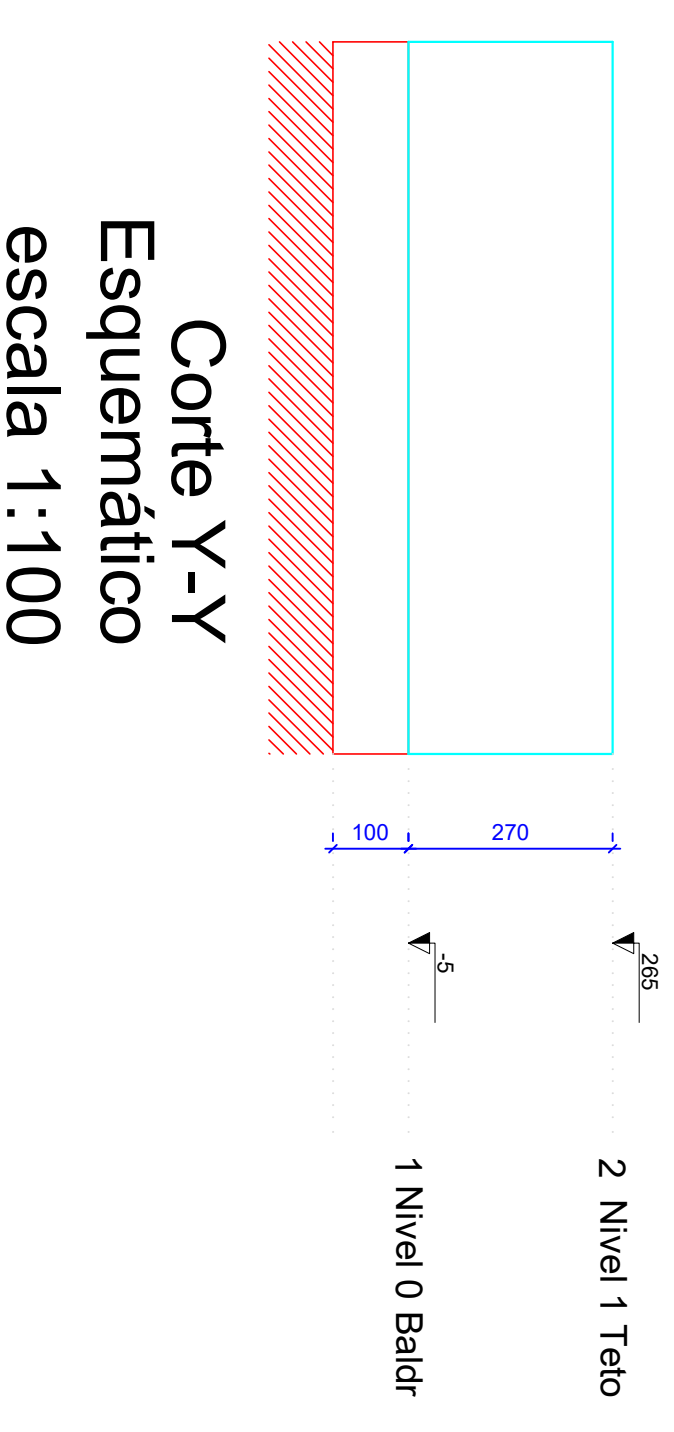

Nome	Seção	X (cm)	Y (cm)	Projção	Carga Max	Nome	Seção	X (cm)	Y (cm)	Projção	Carga Max
P1	14x26	1.00	923.00	A-1	5.9 S1	P1	14x26	1.00	923.00	A-1	5.9 S1
P2	14x26	301.00	923.00	A-2	8.6 S2	P2	14x26	301.00	923.00	A-2	8.6 S2
P3	14x26	548.00	923.00	A-3	4.2 S3	P3	14x26	548.00	923.00	A-3	4.2 S3
P4	14x26	1.00	558.00	B-1	5.8 S4	P4	14x26	1.00	558.00	B-1	5.8 S4
P5	14x26	301.00	558.00	B-2	8.9 S5	P5	14x26	301.00	558.00	B-2	8.9 S5
P6	14x26	548.00	558.00	B-3	7.4 S6	P6	14x26	548.00	558.00	B-3	7.4 S6
P7	14x26	1.00	372.00	C-1	2.9 S7	P7	14x26	1.00	372.00	C-1	2.9 S7
P8	14x26	301.00	372.00	C-2	6.8 S8	P8	14x26	301.00	372.00	C-2	6.8 S8
P9	14x26	548.00	372.00	C-3	6.8 S9	P9	14x26	548.00	372.00	C-3	6.8 S9
P10	14x26	1.00	127.00	D-1	4.9 S10	P10	14x26	1.00	127.00	D-1	4.9 S10
P11	14x26	301.00	127.00	E-1	3.0 S11	P11	14x26	301.00	127.00	E-1	3.0 S11
P12	14x26	548.00	127.00	E-2	8.3 S12	P12	14x26	548.00	127.00	E-2	8.3 S12
P13	14x26	554.00	7.00	E-3	4.3 S13	P13	14x26	554.00	7.00	E-3	4.3 S13

Nome	Tipo	Seção	Extensão (cm)	Nível	Superfície (kgf/m²)
L1	Pré-moldada	12	-13	252	582

Características das materiais	fck (MPa)	Ecs (MPa)	Astribmento (cm)
20	27.287	10.00	10.00

Dimensão máxima de agregado = 19mm

Nome	Seção	Extensão (cm)	Nível
V1	12x25	0	-5
V2	12x30	0	-5
V3	12x30	0	-5
V4	12x30	0	-5
V5	12x30	0	-5
V6	12x25	-5	-10
V7	12x25	-5	-10
V8	12x30	0	-5
V9	12x30	0	-5

**Legenda das vigas e paredes**

- Viga / Laje chata ou invertida
- Pilar que monre
- Pilar que passa
- Pilar que nasce
- Pilar com mudança de seção

**ATENÇÃO:**  
Exemplo de projeto estrutural para edificações do Novo PAC FHNIS Sub50 - Portaria 1416 / 2023.  
FHNIS Sub50 - Portaria 1416 / 2023.  
Uso facultado, desde que revisado por responsável técnico, com a devida emissão de ART/RT/RRT/TT, e adequados às particularidades de cada obra.

**CAIXA**  
Projeto estrutural exemplo, de uso facultado, conforme observações ao lado.

**NOVO PAC FHNIS Sub50**

**PROJETO ESTRUTURAL**

**PLANTA DE LOCAÇÃO FUNDAÇÃO**  
**PLANTA DE FÓRMAS**

Desenho: xxx  
Escala: Indicada  
Data: 09/05/25

Revisão: 01  
Folha: 01/03



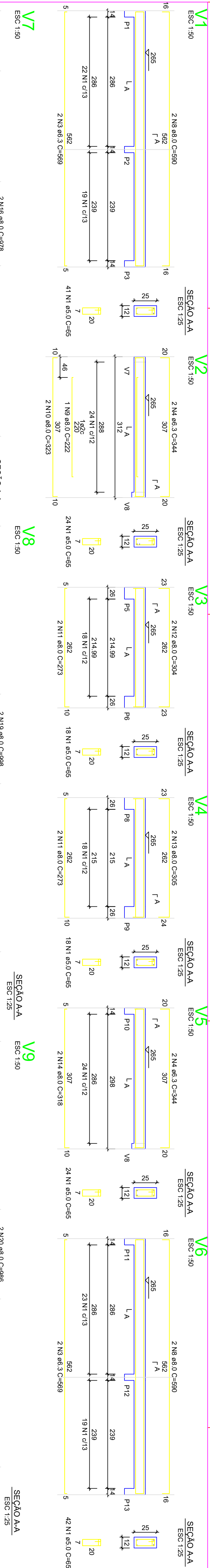

RELACÃO DO AÇO - PILARES NÍVEL 1 TETO

ACO	N	DIAM (mm)	QUANT	C/UNT	C/TOTAL (cm)
ACO	1	5.0	308	65	20020
CA60	1	10.0	75	4425	3345
CA60	4	6.3	4	344	1576
CA60	5	6.3	3	198	198
CA60	6	6.3	2	54.4	108.8
CA60	7	6.3	2	59.0	118.0
CA60	8	6.0	4	286	1144
CA60	9	6.0	2	222	444
CA60	10	6.0	4	272	1088
CA60	11	6.0	2	304	608
CA60	12	8.0	2	316	632
CA60	13	8.0	2	219	438
CA60	14	8.0	2	219	438
CA60	15	8.0	2	978	1956
CA60	16	8.0	2	978	1956
CA60	17	8.0	2	454.3	908.6
CA60	18	8.0	2	454.3	908.6
CA60	19	8.0	2	454.3	908.6
CA60	20	8.0	2	454.3	908.6
CA60	21	8.0	2	454.3	908.6
CA60	22	8.0	2	454.3	908.6
CA60	23	8.0	2	454.3	908.6
CA60	24	8.0	2	454.3	908.6
CA60	25	8.0	2	454.3	908.6
CA60	26	8.0	2	454.3	908.6
CA60	27	8.0	2	454.3	908.6
CA60	28	8.0	2	454.3	908.6
CA60	29	8.0	2	454.3	908.6
CA60	30	8.0	2	454.3	908.6
CA60	31	8.0	2	454.3	908.6
CA60	32	8.0	2	454.3	908.6
CA60	33	8.0	2	454.3	908.6
CA60	34	8.0	2	454.3	908.6
CA60	35	8.0	2	454.3	908.6
CA60	36	8.0	2	454.3	908.6
CA60	37	8.0	2	454.3	908.6
CA60	38	8.0	2	454.3	908.6
CA60	39	8.0	2	454.3	908.6
CA60	40	8.0	2	454.3	908.6
CA60	41	8.0	2	454.3	908.6
CA60	42	8.0	2	454.3	908.6
CA60	43	8.0	2	454.3	908.6
CA60	44	8.0	2	454.3	908.6
CA60	45	8.0	2	454.3	908.6
CA60	46	8.0	2	454.3	908.6
CA60	47	8.0	2	454.3	908.6
CA60	48	8.0	2	454.3	908.6
CA60	49	8.0	2	454.3	908.6
CA60	50	8.0	2	454.3	908.6

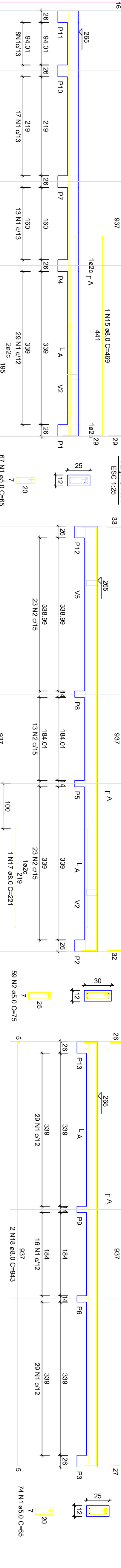

RESUMO DO AÇO

ACO	N	DIAM (mm)	C/TOTAL (cm)	PESO +10% (kg)	C/TOTAL (cm)
ACO	1	5.0	1612	16	1612
CA60	1	10.0	165.6	65.3	165.6
CA60	5.0	5.0	244.5	37.7	244.5
CA60	60.3	60.3	37.7	37.7	37.7
CA60	37.7	37.7	37.7	37.7	37.7

Volume de concreto (C=20) = 1.78 m³  
Área de forma = 32.67 m²



RESUMO DO AÇO

ACO	N	DIAM (mm)	C/TOTAL (cm)	PESO +10% (kg)	C/TOTAL (cm)
ACO	1	5.0	1612	16	1612
CA60	1	10.0	165.6	65.3	165.6
CA60	5.0	5.0	244.5	37.7	244.5
CA60	60.3	60.3	37.7	37.7	37.7
CA60	37.7	37.7	37.7	37.7	37.7

Volume de concreto (C=20) = 1.78 m³  
Área de forma = 32.67 m²

Armação positiva das lajes do pavimento Nível 1 Teto escala 1:50

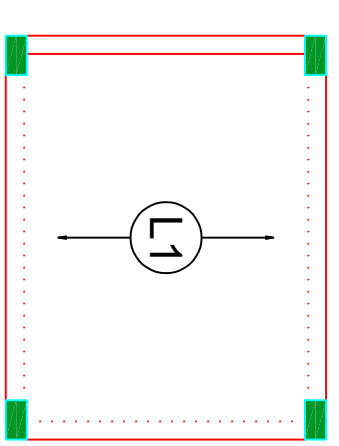

Planta de vigotas pré-moldadas escala 1:50

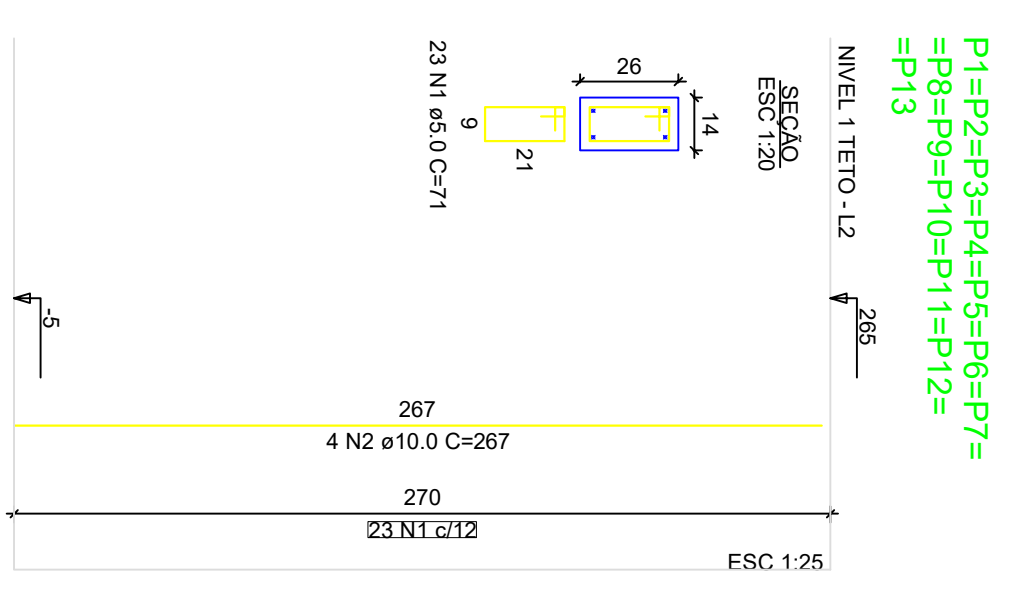
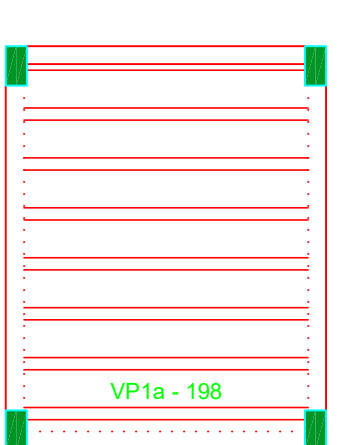

RELACÃO DO AÇO - PILARES NÍVEL 1 TETO

13xP1

ACO	N	DIAM (mm)	QUANT	C/UNT	C/TOTAL (cm)
ACO	1	5.0	289	71	21229
CA60	1	10.0	32	281	13884

RESUMO DO AÇO

ACO	DIAM (mm)	C/TOTAL (cm)	PESO +10% (kg)	C/TOTAL (cm)
ACO	5.0	21229	256.7	21229
CA60	10.0	212.3	32.7	212.3
CA60	5.0	212.3	32.7	212.3
CA60	32.7	32.7	32.7	32.7
CA60	32.7	32.7	32.7	32.7

Volume de concreto (C=20) = 1.28 m³  
Área de forma = 28.05 m²



Novo PAC FHNIS Sub50

PROJETO ESTRUTURAL  
PLANTA DE ARMADURAS  
NÍVEL 1 TETO

CAIXA  
Projeto estrutural exemplo, de uso facultado, conforme observações ao lado.

Desenho: xxx  
Escala: Indicada  
Revisão: 01  
Data: 09/05/25

DESENHO  
01  
FOLHA  
03/03

REV.	DESCRIÇÃO	MODIFICADO POR	DATA

Quadro de Areas			
Piso de Origem	Cômodo	Área Medida	
Nível 0,00	01	ESTAR / COZINHA	19,10
	02	DORM. 01	8,40
	03	BANHO	4,44
	04	DORM. 02	8,40
	05	VARANDA	3,56
	06	LAVANDERIA	3,56
		<b>TOTAL</b>	<b>47,46 m²</b>

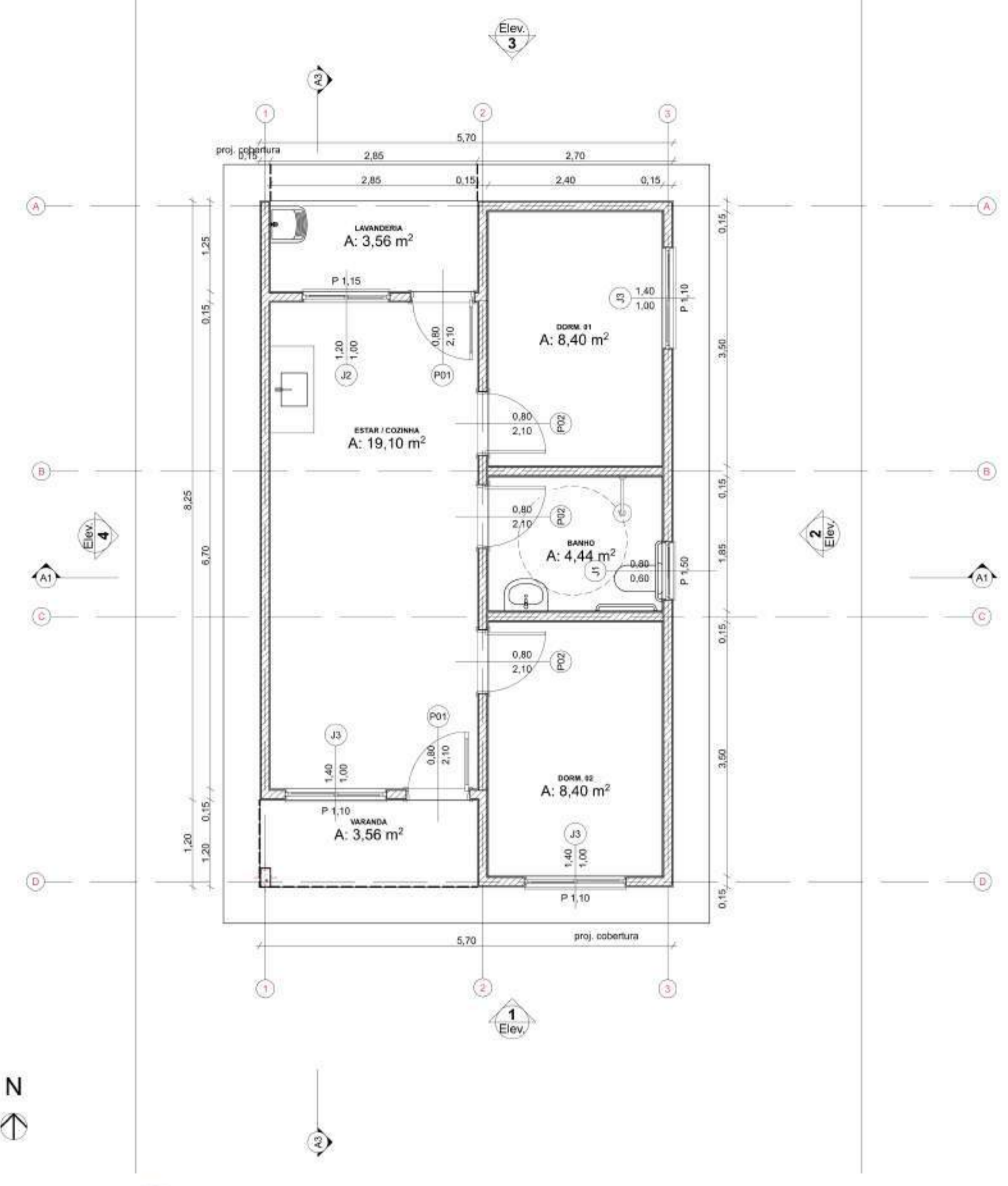

0 Planta Térreo  
Escala 1:50



1 LAYOUT  
Escala 1:100

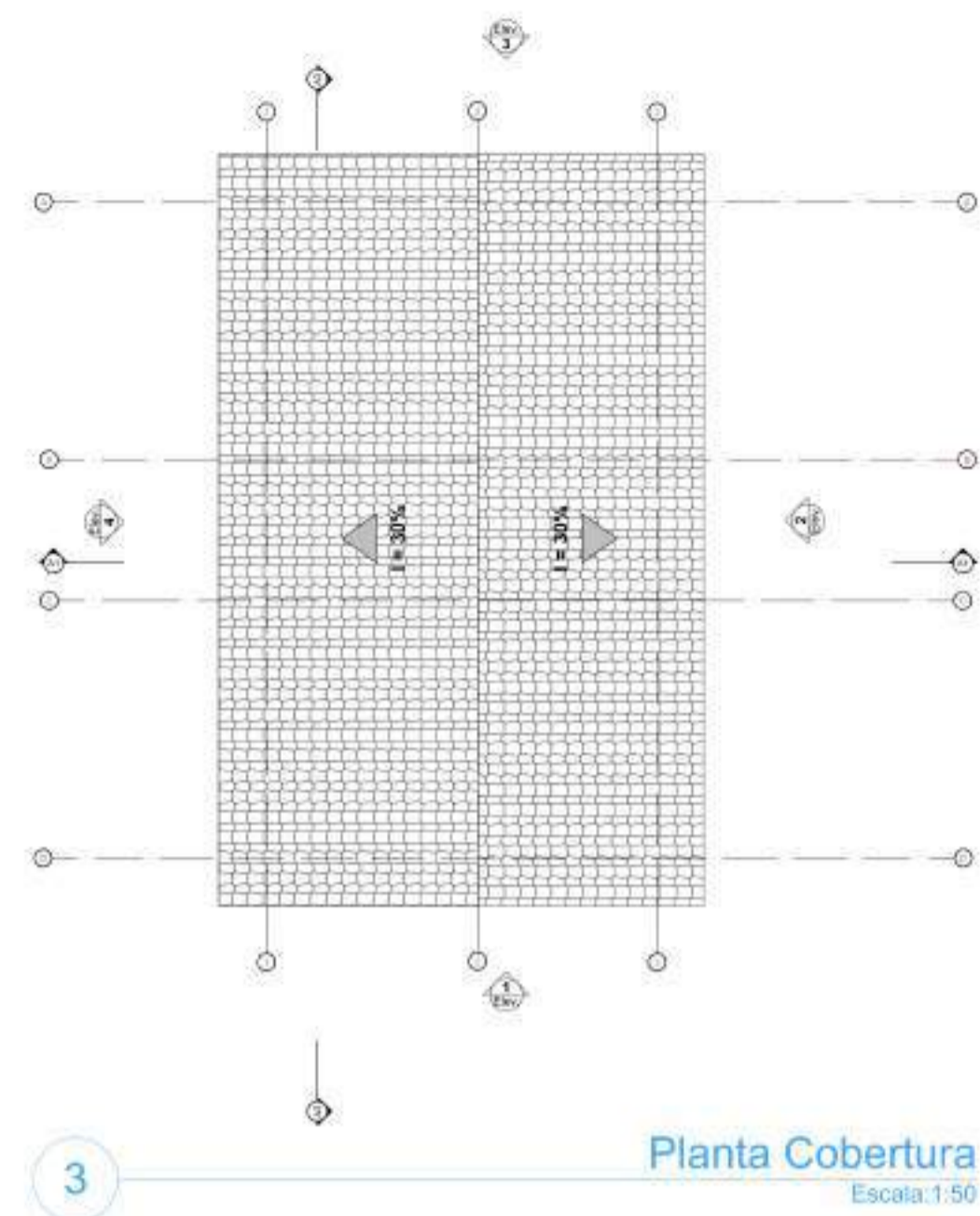

3 Planta Cobertura  
Escala 1:50

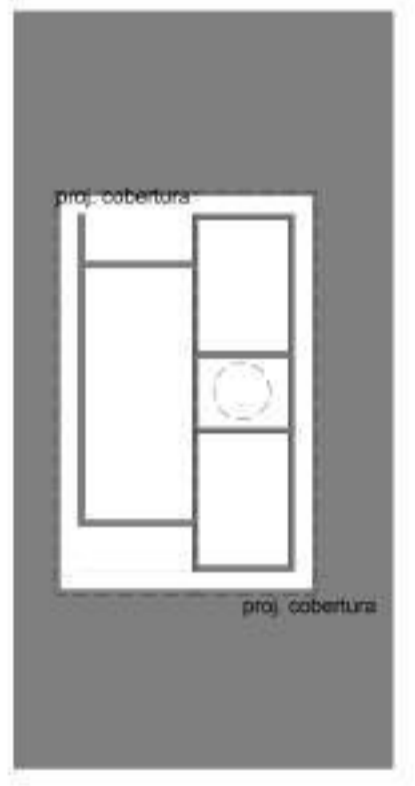
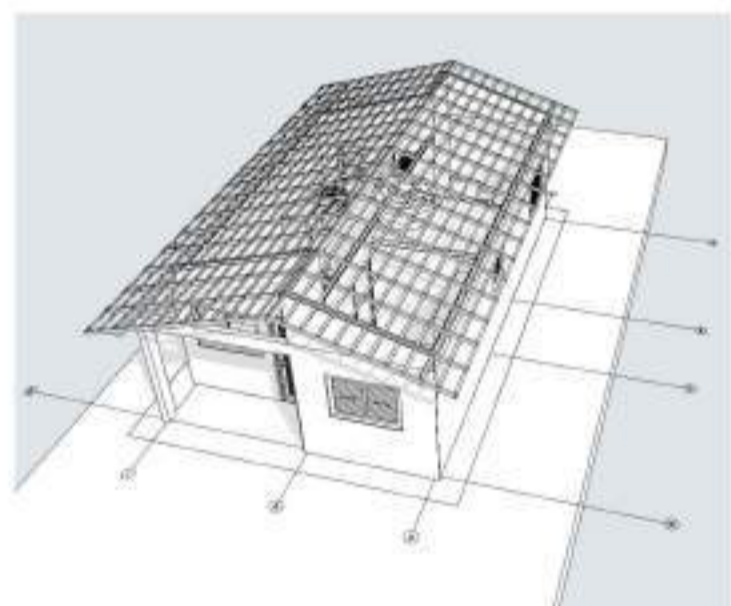

2 Implantação  
Escala 1:200

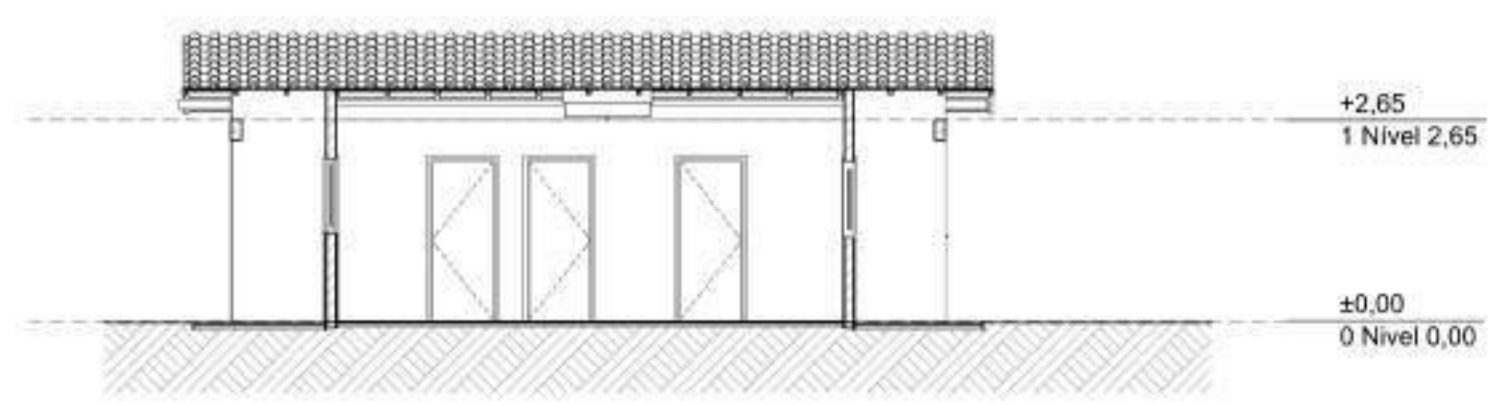
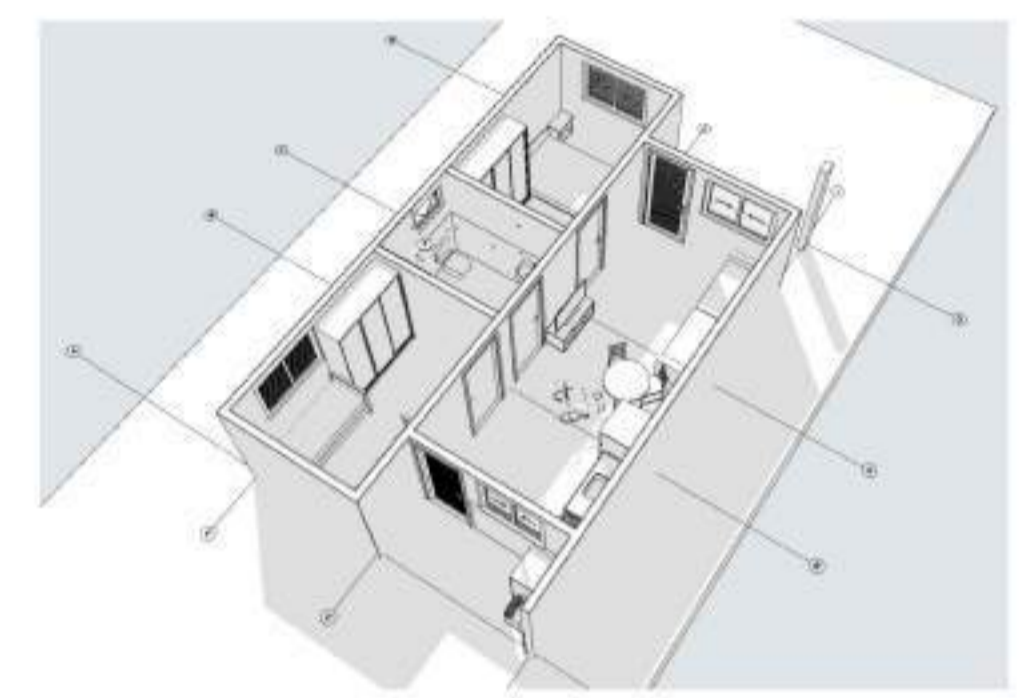

A3 Corte  
Escala 1:100

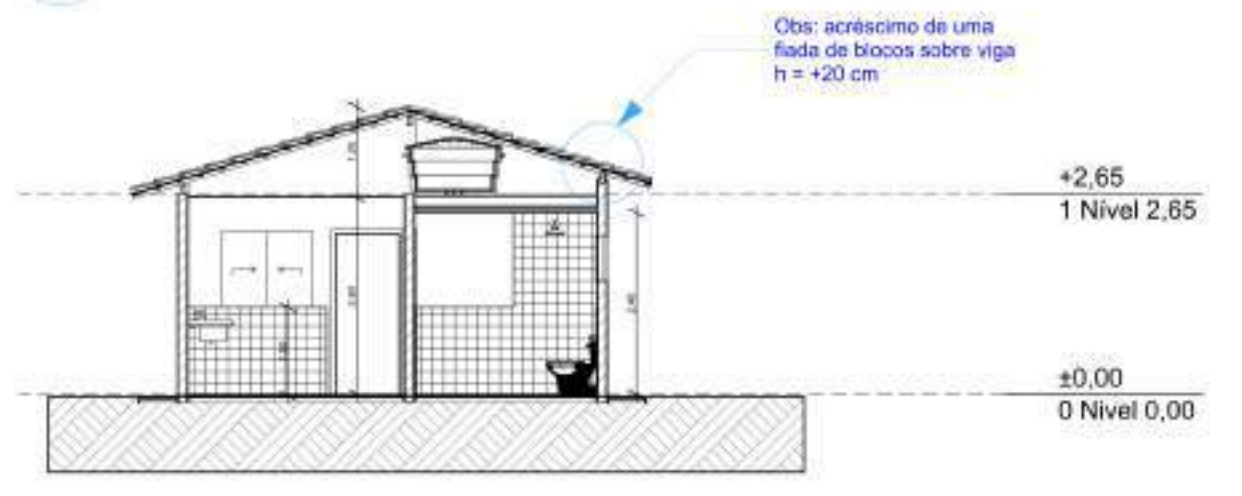

A1 Corte  
Escala 1:100



1 Elevação Frontal  
Escala 1:100



3 Elevação Posterior  
Escala 1:100

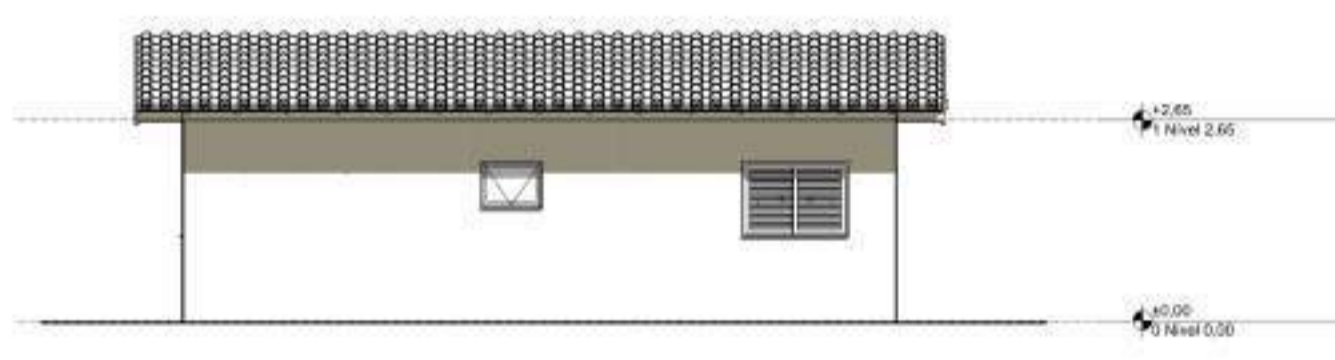

2 Lateral Direita  
Escala 1:100

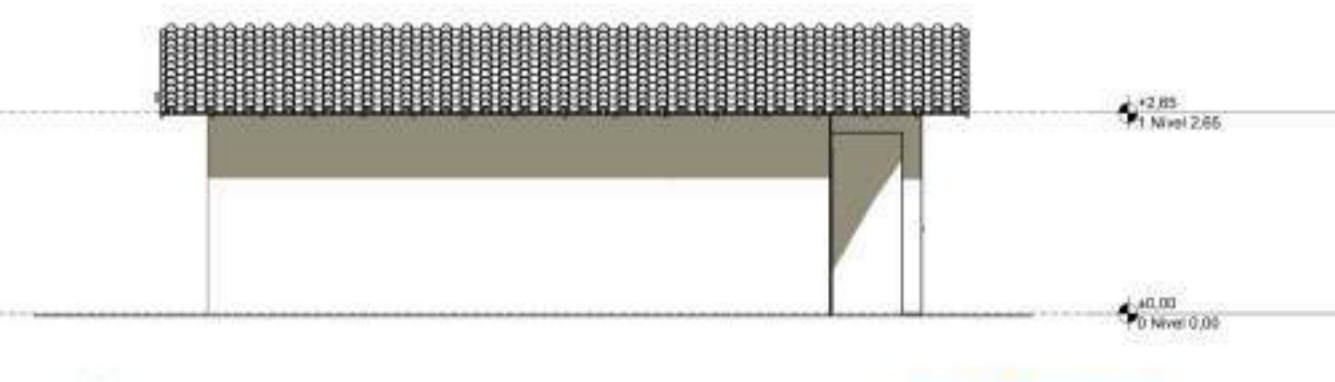

4 Lateral Esquerda  
Escala 1:100



PROJETO: **FNHIS SUB-50**  
 ENDEREÇO: Rua / Av. XXX Nome da cidade XX NNNNN-MNN Brasil

CIDADE: Nome da cidade ESTADO: XX  
 CLIENTE: #Nome Completo do Cliente

ARQUITETO: CAIXA  
 #Nº Registro do Projetista

FASE PROJETO: PL | Projeto Legal ESCALA: 1:50, 1:200, 1:100, 1:1 DIMENSÃO DA FOLHA: A1  
 CONTEÚDO: Plantas

RESPONSÁVEL: CAIXA DATA: 26/05/2025 REVISÃO: **01**  
 ARQUIVO DIGITAL: FNHIS GEPAD.pln

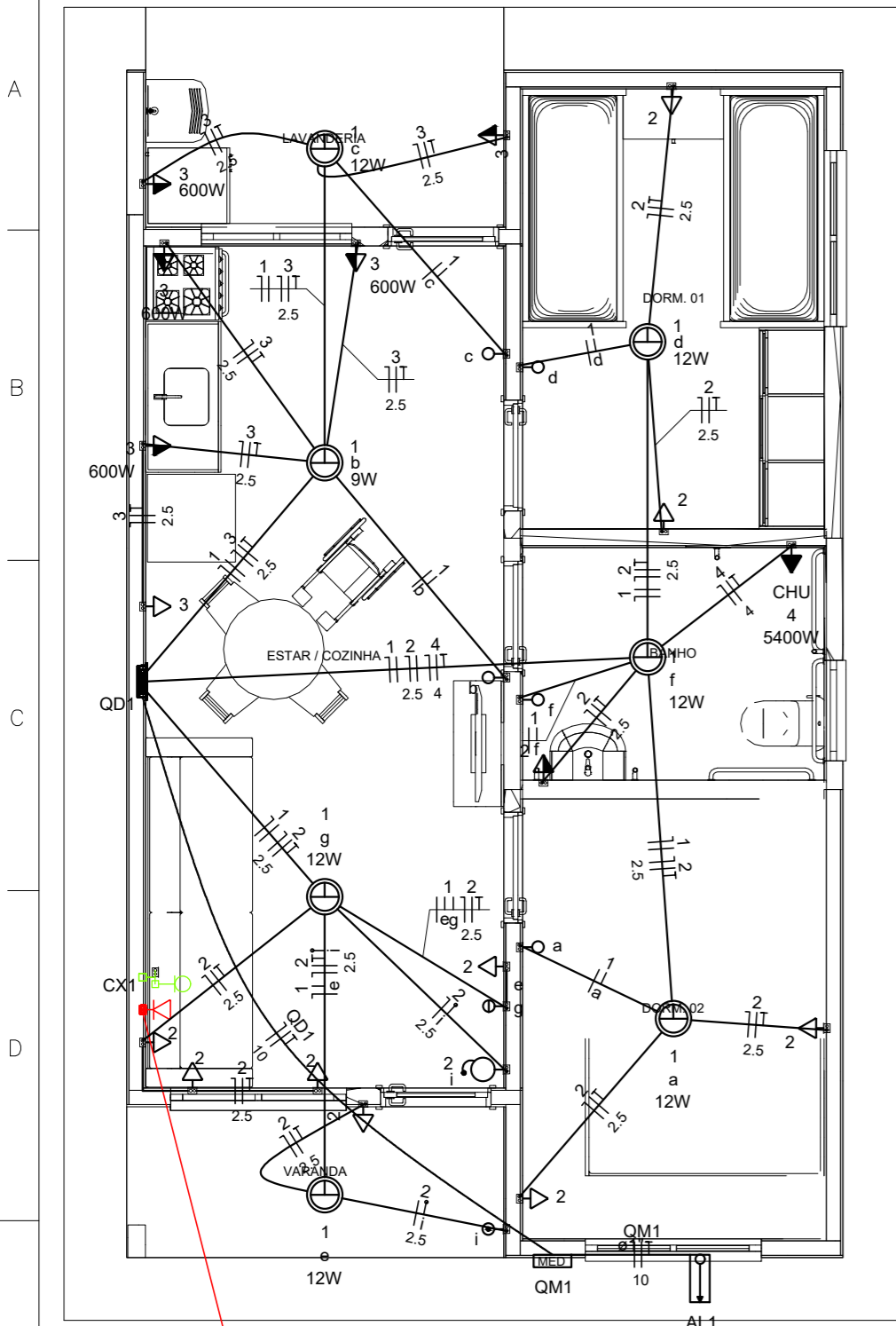

**Quadro de Cargas (AL1)**

Circuito	Descrição	Esquema	Método de inst.	Tensão (V)	Pot. total. (VA)	Pot. total. (W)	Fases	Pot. - R (W)	Pot. - S (W)	Pot. - T (W)	FCT	FCA	In' (A)	Ip (A)	Seção (mm2)	Ic (A)	Icc (kA)	Disj (A)	dV parc (%)	dV total (%)	Status
QM1		F+N+T	B1	220 V	10716	10281	R	10281	0	0	1.00	1.00	47.3	47.3	10	75.0	3	63	0.19	0.19	OK
TOTAL					10716	10281	R	10281	0	0											

**Quadro de Cargas (QM1)**

Circuito	Descrição	Esquema	Método de inst.	Tensão (V)	Pot. total. (VA)	Pot. total. (W)	Fases	Pot. - R (W)	Pot. - S (W)	Pot. - T (W)	FCT	FCA	In' (A)	Ip (A)	Seção (mm2)	Ic (A)	Icc (kA)	Disj (A)	dV parc (%)	dV total (%)	Status
QD1		F+N+T	B1	220 V	10716	10281	R	10281	0	0	1.00	1.00	47.3	47.3	10	57.0	3	50	0.63	0.82	OK
TOTAL					10716	10281	R	10281	0	0											

**Quadro de Cargas (QD1)**

Circuito	Descrição	Esquema	Método de inst.	Tensão (V)	Iluminação (W)			Tomadas (W)			Pot. total. (VA)	Pot. total. (W)	Fases	Pot. - R (W)	Pot. - S (W)	Pot. - T (W)	FCT	FCA	In' (A)	Ip (A)	Seção (mm2)	Ic (A)	Icc (kA)	Disj (A)	dV parc (%)	dV total (%)	Status	
					9	12	0	100	600	5400																		
1	Iluminação	F+N	B1	220 V	1	6					116	81	R	81				1.00	1.00	0.2	0.5	1.5	17.5	3	10	0.02	0.84	OK
2	Tomadas de Uso Geral	F+N+T	B1	220 V				1	10		1111	1000	R	1000				1.00	1.00	2.5	5.1	2.5	24.0	3	10	0.12	0.94	OK
3	Tomadas Coz e Lav	F+N+T	B1	220 V				2	4		2889	2600	R	2600				1.00	1.00	13.1	13.1	2.5	24.0	3	16	0.42	1.24	OK
4	Chuveiro Elétrico	F+N+T	B1	220 V					1		5400	5400	R	5400				1.00	1.00	24.5	24.5	4	32.0	3	25	0.73	1.56	OK
5	Reserva	F+N+T	B1	220 V							600	600	R	600				1.00	1.00	2.7	2.7	1.5	17.5	3	10	0.00	0.00	OK
6	Reserva	F+N+T	B1	220 V							600	600	R	600				1.00	1.00	2.7	2.7	1.5	17.5	3	10	0.00	0.00	OK
TOTAL					1	6	1	12	4	1	10716	10281	R	10281	0	0												

**Quadro de Demanda (AL1)**

Tipo de carga	Potência instalada (kVA)	Fator de demanda (%)	Demanda (kVA)
Iluminação e TUG's (Casas e apartamentos)	1.23	75.00	0.92
Uso Específico	9.49	100.00	9.49
TOTAL			10.41

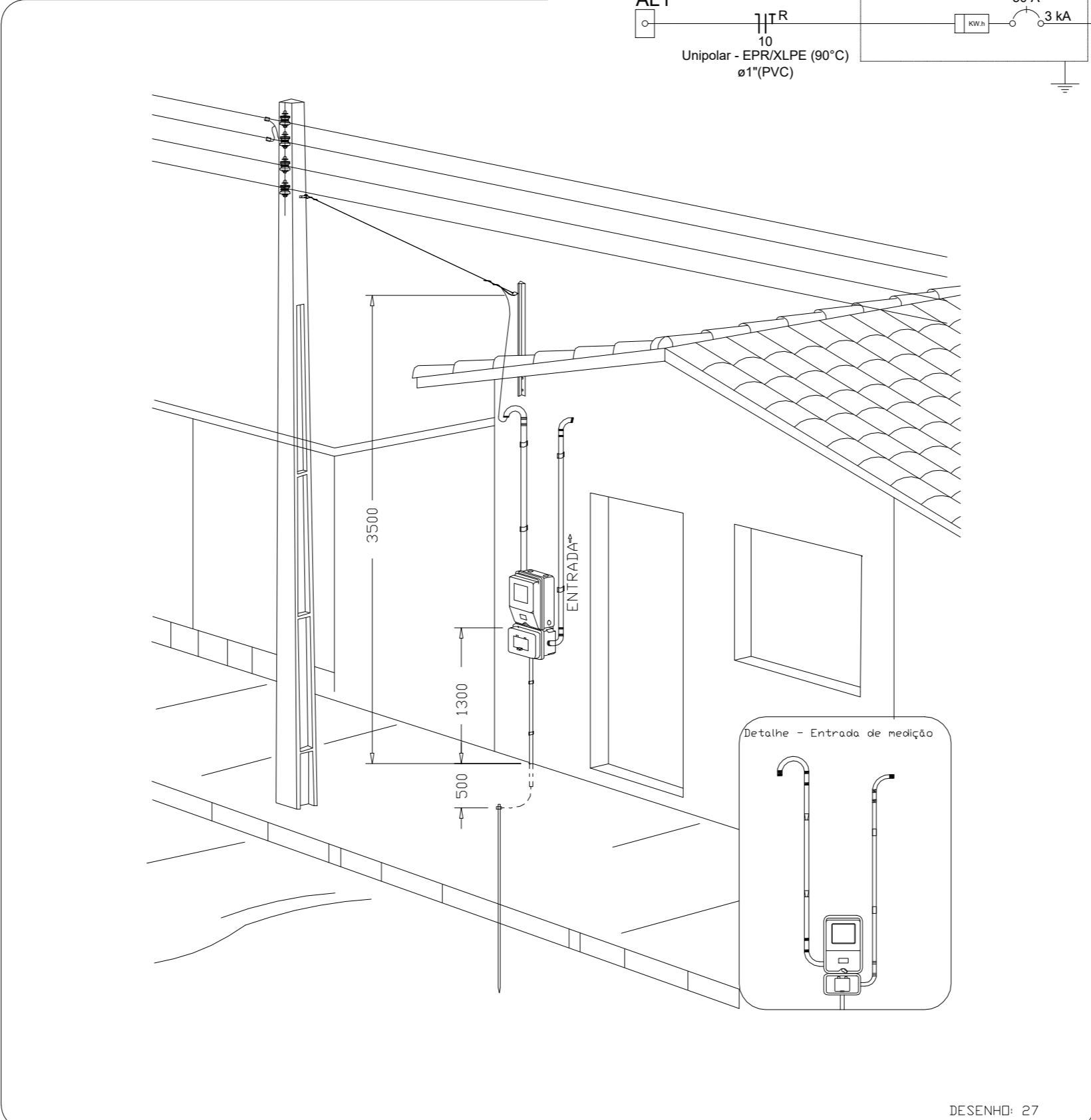
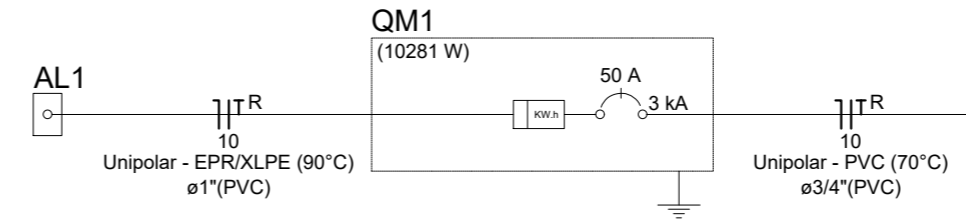
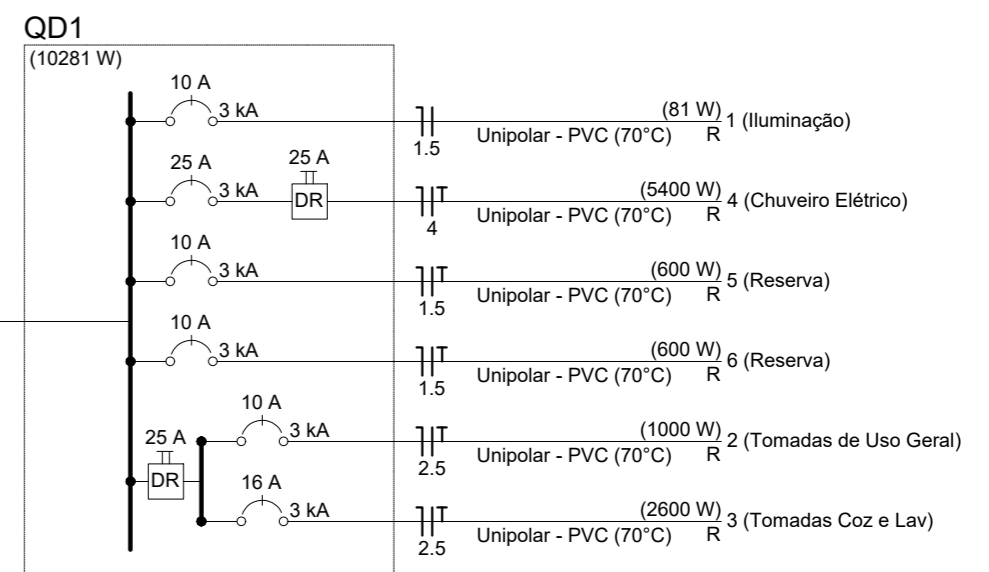

Aérea medição monofásica - Padrão econômico

**ATENÇÃO:**  
Exemplo de projeto inst. elétricas para edificações do Novo PAC FNHIS Sub50 - Portaria 1416/2023.  
Uso facultado, desde que revisado por responsável técnico com a devida emissão de ART/RRT/TRT, e adequado às particularidades de cada obra.



**Novo PAC FNHIS Sub50 - MOD02**

**INSTALAÇÕES ELÉTRICAS**

**NOME DO PAVIMENTO  
TIPO DE PRANCHA**

Desenho: Hudson Rocha

Escala: Indicada

Revisão: 01

Data: 03/04/2025

Unidade:

DESENHO  
**01**

FOLHA  
**01/01**

**Legenda**

- Caixa 2x4" de embutir
- Caixa de passagem
- Entrada de serviço
- Espera para rede lógica a 0,30m do piso
- Interruptor simples 1 tecla - 1,10m do piso
- Interruptor simples 2 teclas - 1,10m do piso
- Lâmpada Led 12W A60
- Lâmpada Led 9W A60
- Ponto de TV a 0,30m do piso
- Pulsador de campainha 1 tecla - 1,10m do piso
- Quadro de distribuição
- Quadro de medição
- Timbre
- Tomada alta a 2,20m do piso
- Tomada baixa a 0,30m do piso
- Tomada média a 1,10m do piso

**Legenda de condutos**

Elétrica	
—	Direta
—	Teto
—	Alta
—	Baixa
—	Piso
Lógica	
—	Piso
TV Cabo	
—	Direta



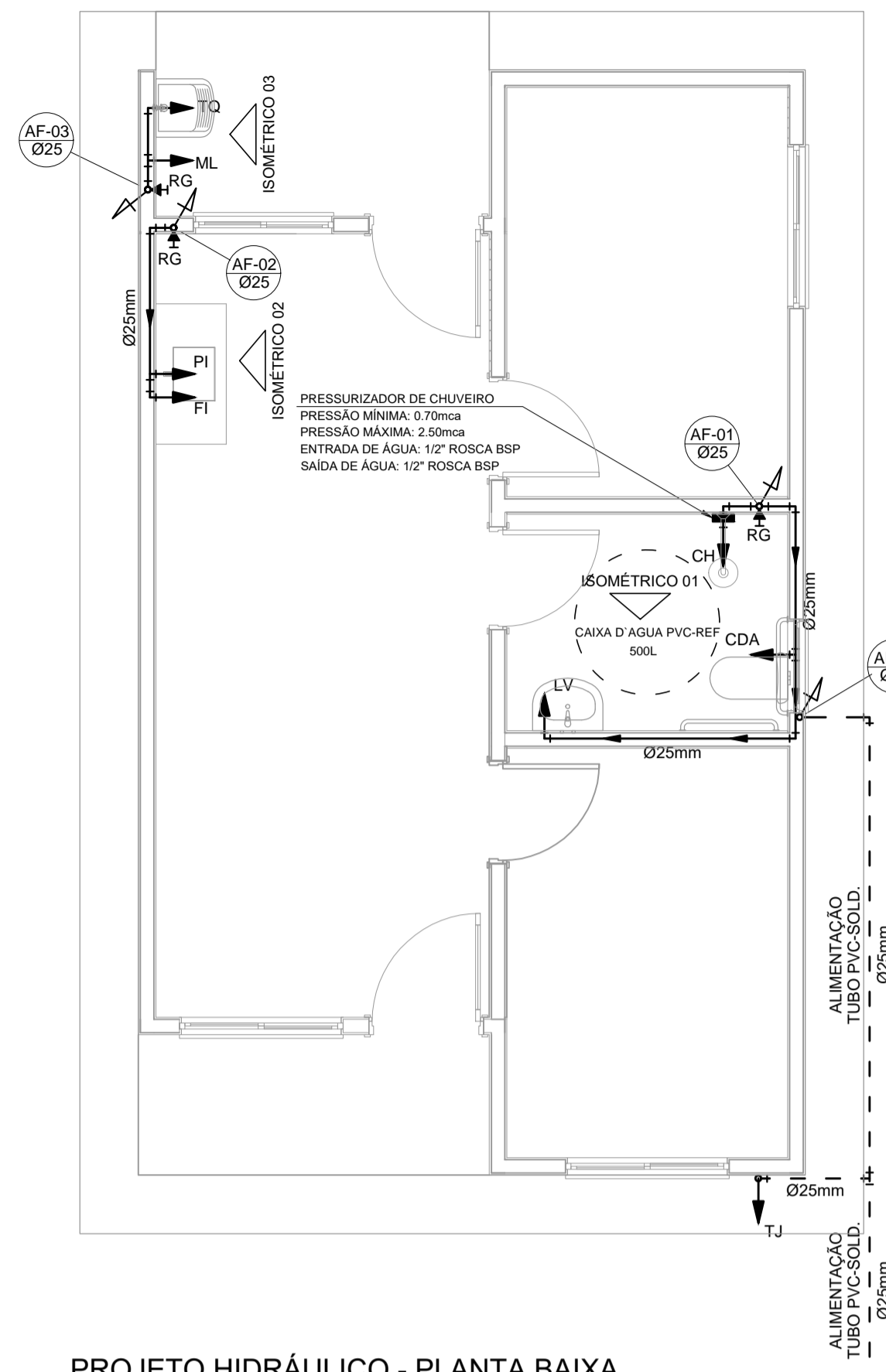

PROJETO HIDRÁULICO - PLANTA BAIXA  
ESCALA 1:50

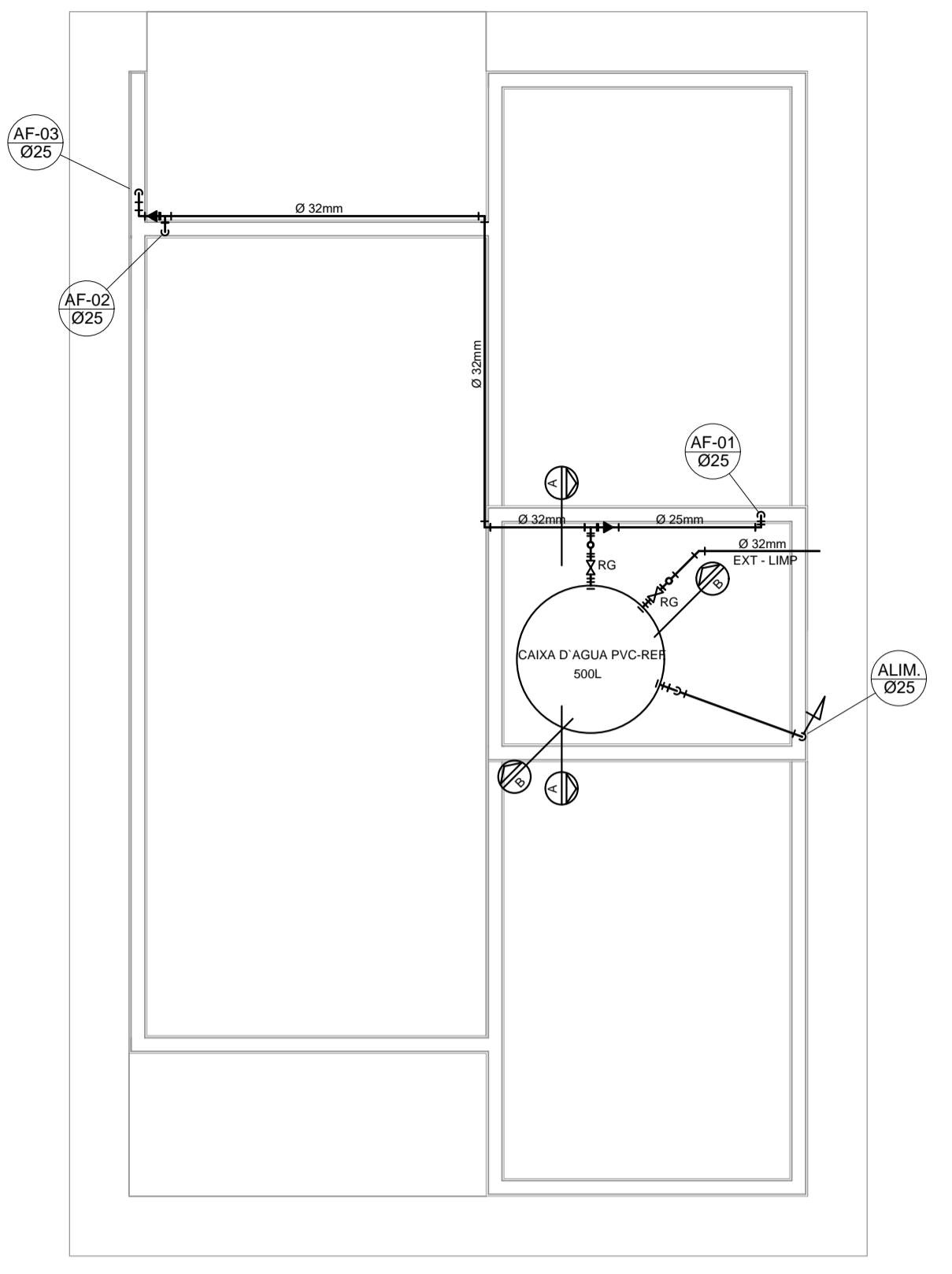

PROJETO HIDRÁULICO - BARRILETE  
ESCALA 1:50

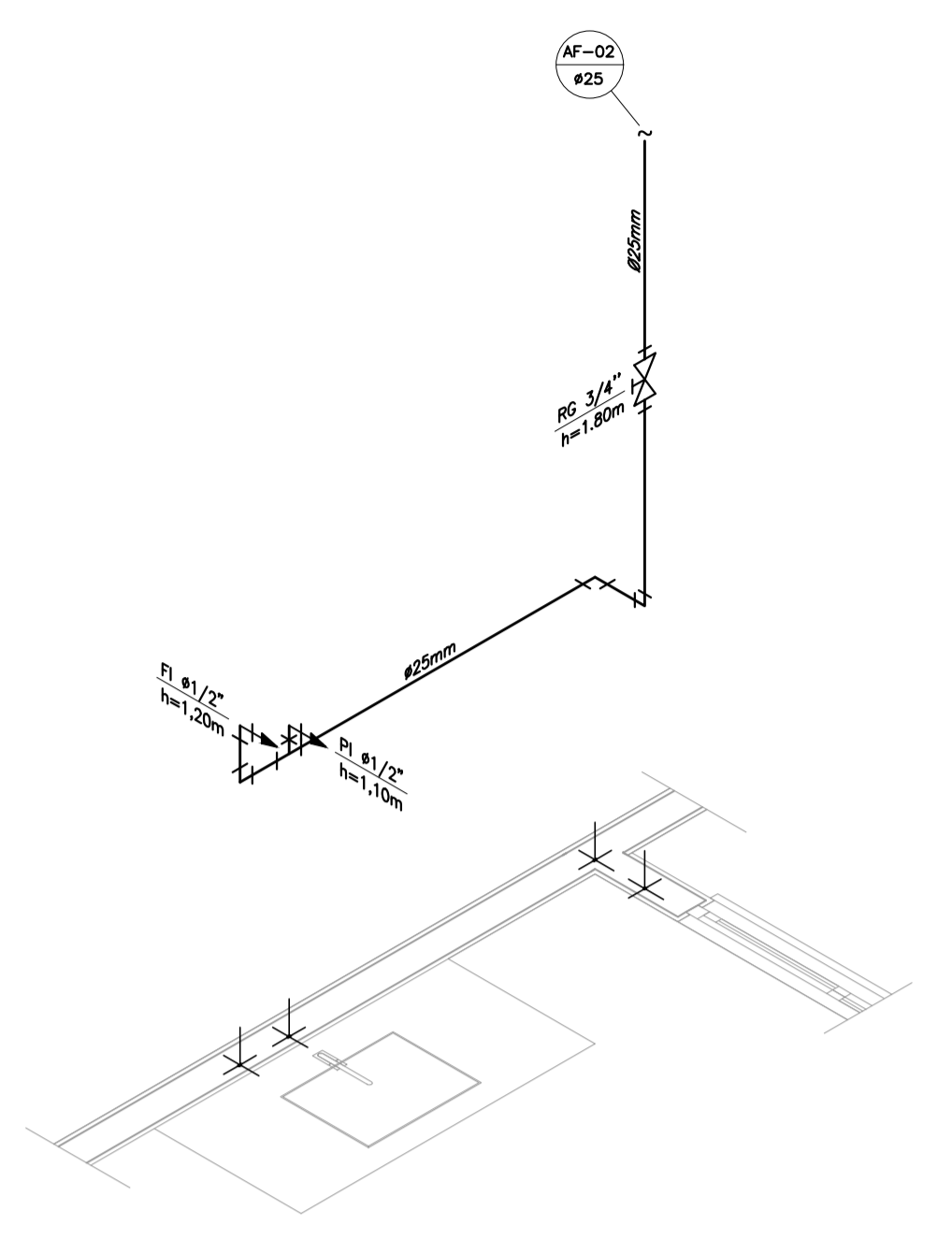

DETALHE ISOMÉTRICO - 02  
ESCALA 1:25

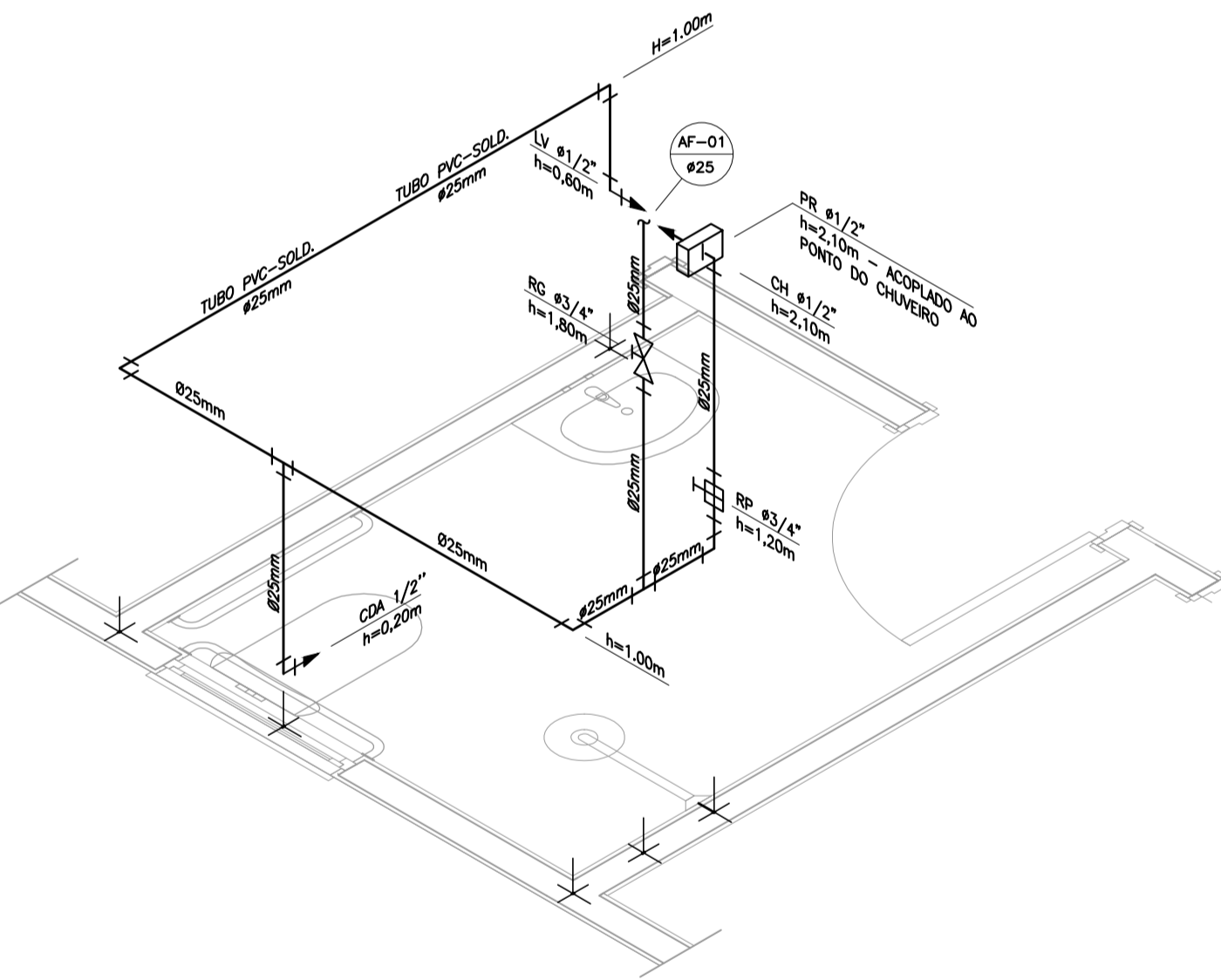

DETALHE ISOMÉTRICO - 01  
ESCALA 1:25

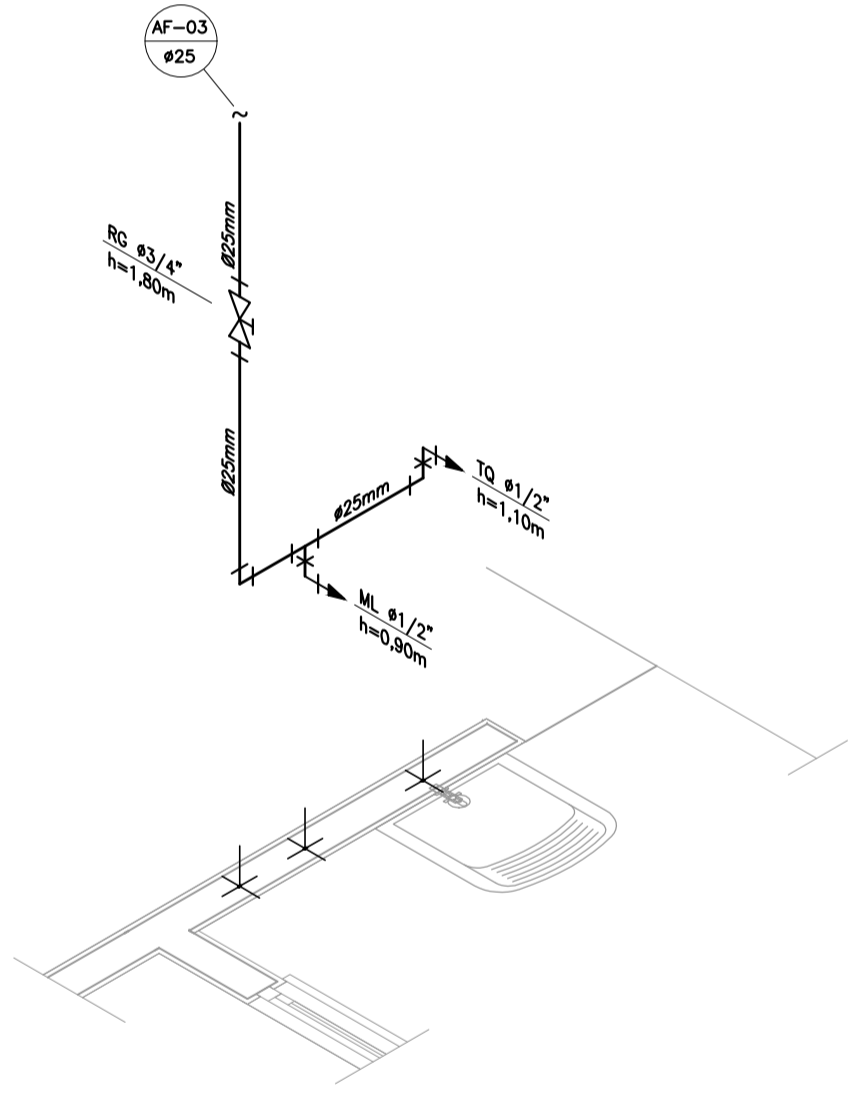

DETALHE ISOMÉTRICO - 03  
ESCALA 1:25

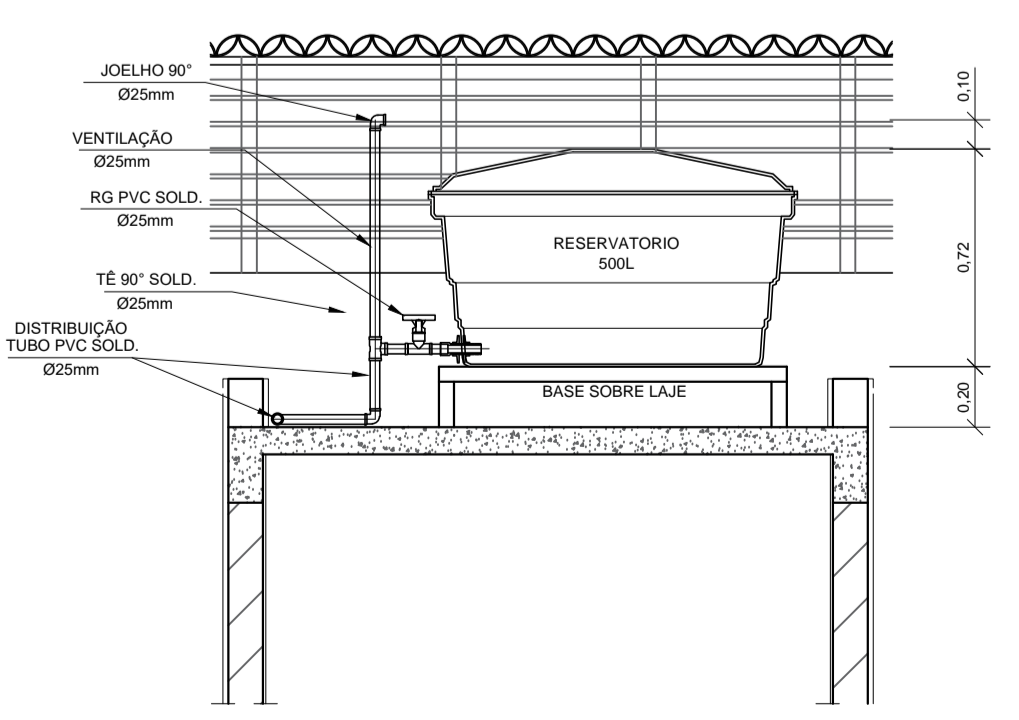

CORTE A-A  
ESCALA 1:25

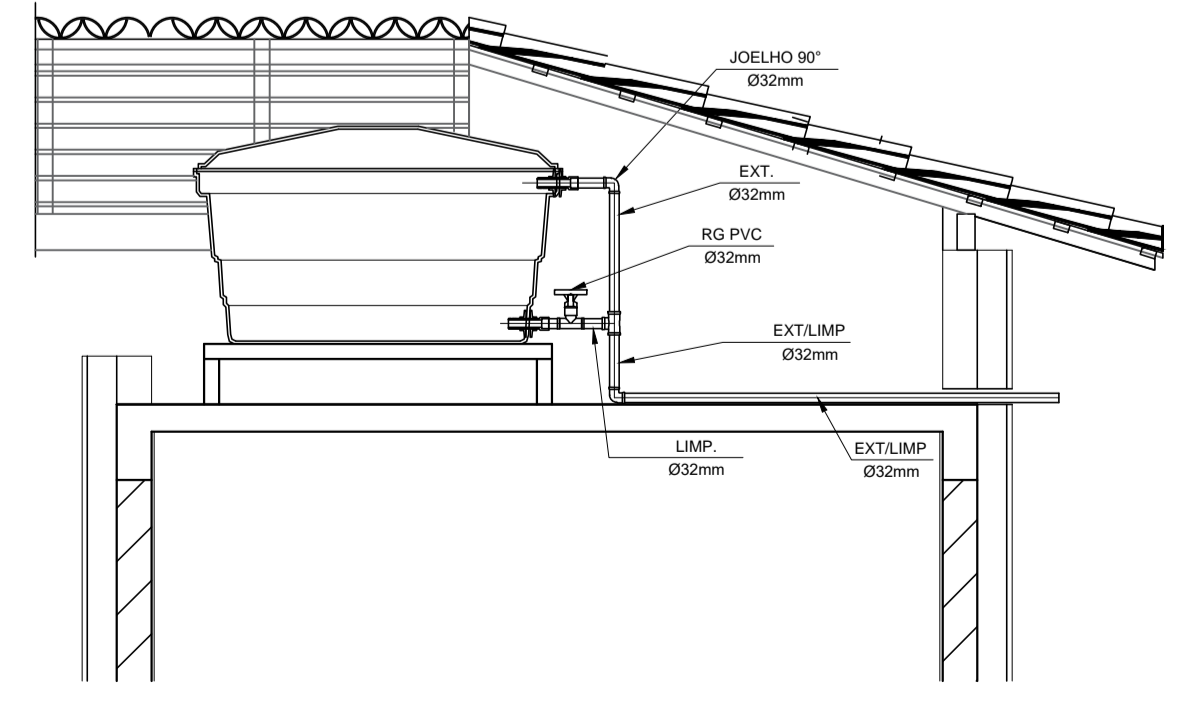

CORTE B-B  
ESCALA 1:25

INSTALAÇÃO HIDROMETRO PADRÃO

Q máx. m <sup>3</sup> /h	Diâmetro nominal DN
1,5	15 e 20
3,0	15 e 20
5,0	20
7,0	25
10,0	25
20,0	40
3,0	50

DETALHE 01 - CAVALETE HIDRÁULICO  
ESCALA 1:50

NOTAS

- NOTAS GERAIS:
- As instalações de água fria deverão obedecer as normas da ABNT: NBR 5626 de NOV/1982 e atender as exigências técnicas mínimas de higiene, segurança, economia e conforto dos usuários.
  - Foi projetado um sistema de alimentação de forma indireta abastecida pela rede da concessionária que contará com três reservatórios, sendo um inferior com capacidade de 8.670l e os outros dois, elevados com capacidade de 2.500l cada um, totalizando 13.670l. O sistema de alimentação deverá ser instalado de modo a manter a vazão máxima do tubo alimentador da concessionária considerando sua seção plena.
  - Deverão ser utilizados nos pontos de saídas dos sub-ramais conexões (tais como: joelhos, luvas ou tês onde indicadas) da série azul com bucha de latão nas bitolas conforme dimensionadas em projeto.
  - Foi adotado o uso de caixa de descarga acoplada em todo projeto.
  - QUANTO AOS TUBOS E CONEXÕES:
    - Tubos e conexões em PVC-SOLDÁVEL.
      - Foram considerados tubos e conexões em pvc-soldável da marca TIGRE ou similar, em todo o projeto exceto onde indicado.
      - Todos os diâmetros estão em milímetros conforme projeto exceto onde indicado.
      - Deverão ser utilizados metais sem acabamentos em lugares como barrilete e caixa de registro da marca DECA modelo 1502 B ou similar da FABRIMAR.
        - MODO DE SOLDAGEM:
          - Verificar se a bolsa da conexão e a ponta dos tubos a serem ligados estão perfeitamente limpas e por meio de uma lixa N°100 tirar o brilho das superfícies a serem soldadas, com o objetivo de melhorar a condição de ataque do adesivo.
          - Limpar as superfícies ligadas com solução limpadora eliminando as impurezas e gorduras que poderão impedir a posterior ação do adesivo.
          - Proceder a distribuição uniforme do adesivo nas superfícies tratadas. Aplicar o adesivo primeiro na bolsa e, depois, na ponta.
          - O adesivo não deve ser aplicado em excesso, pois tratando-se de um solvente ele origina um processo de dissolução do material. O adesivo não serve para preencher espaços ou fechar furos.
          - Encolixar as extremidades e remover o excesso de adesivo.
          - Observar que o encaixe seja bastante justo (caso impraticável sem o adesivo) pois sem pressão não se estabelece a soldagem. Aguarde o tempo de soldagem de 12 horas, no mínimo, para colocar a rede em carga (pressão).
    - QUANTO A EXECUÇÃO DAS JUNTAS-SOLDAS:
      - LISTA DE MATERIAS:
        - Lixa de pano N°100
        - Arco de serra
        - Lima
        - Estopa branca
        - Solução limpadora
        - Adesivo plástico
        - Fita veda rosca (para os pontos em contatos com rosca)
      - Instale sempre tubos e conexões de uma mesma marca, dessa forma evitaremos problemas de folgas ou dificuldade de encaixe que poderão surgir.
      - Os diâmetros dos tubos e conexões de pvc-soldável correspondem aos diâmetros externos, dessa forma os tubos em pvc-soldável correspondem em polegadas aos diâmetros abaixo relacionados:
 

PVC-SOLDÁVEL (mm)	PVC-ROSCÁVEL (Ø)	FERRO GALVANIZADO (Ø)
20	1/2"	1/2"
25	3/4"	3/4"
32	1"	1"
40	1 1/4"	1 1/4"
50	1 1/2"	1 1/2"
60	2"	2"
  - Ao realizar a junção do tubo em pvc-soldável e tubos em pvc-roscável, deverá ser realizado com o uso de adaptador liso e rosca.
  - Não é permitido em hipótese alguma o uso de aquecimento para a fabricação de bolsas ou curvas devendo ser utilizado as conexões apropriadas como: luva simples, luva de correr e curvas conforme necessário.
  - Todas as cotas estão em metros.

LEGENDA

- AF Coluna de Água Fria
- ALIM. Tubulação de Alimentação
- DIST. Tubulação de Distribuição
- T.B. Torneira de Boia
- LV Ponto de água para lavatório
- CDA Ponto de água para Caixa de descarga acoplada
- TS Ponto de água
- TL Ponto de água para torneira de limpeza
- TJ Ponto de água para torneira de jardim
- PR Pressurizador (acoplado ao ponto do chuveiro)
- RG Registro de Gaveta
- DN/Ø Diâmetro nominal das peças
- L Luva L.R.A. com bucha de latão 25x1/2"
- J Joelho L.R.A. com bucha de latão 25x1/2"
- P Prumada que desce
- S Prumada que sobe
- B Bucha de Redução
- N Nomenclatura da tubulação
- Nº Numeração da tubulação
- Ø Diâmetro da tubulação
- Tubulação de água fria pela parede ou teto
- - - - Tubulação de água fria pelo piso

OBSERVAÇÕES

ATENÇÃO:  
Exemplo de projeto Hidrossanitário para edificações do Novo PAC FHNIS Sub50 - Portaria 1416 / 2023.  
Uso facultado, desde que revisado por responsável técnico, com a devida emissão de ART/RT/TRT, e adequado às particularidades de cada obra.



PROJETO: **FNHIS SUB-50**

ENDEREÇO: XXXXXXXXXXXXXXX

CIDADE: XXXXXXXXXXXXXXX ESTADO: XXXXXXXXXXXXXXX

CLIENTE: **#Nome Completo do Cliente**

ARQUITETO: **CAIXA #Nº Registro do Projetista**

FASE PROJETO: **Projeto Inicial - Referência** ESCALA: **1/50** DIMENSÃO DA FOLHA: **A1**

CONTEÚDO: **Projeto Hidrossanitário - Hidráulico - Planta Baixa e Detalhes**

RESPONSÁVEL: DATA: **22/05/2025** FOLHA: **01**

ARQUIVO DIGITAL: **Hid FHNIS SUB50.dwg** REVISÃO: **Rev.01**

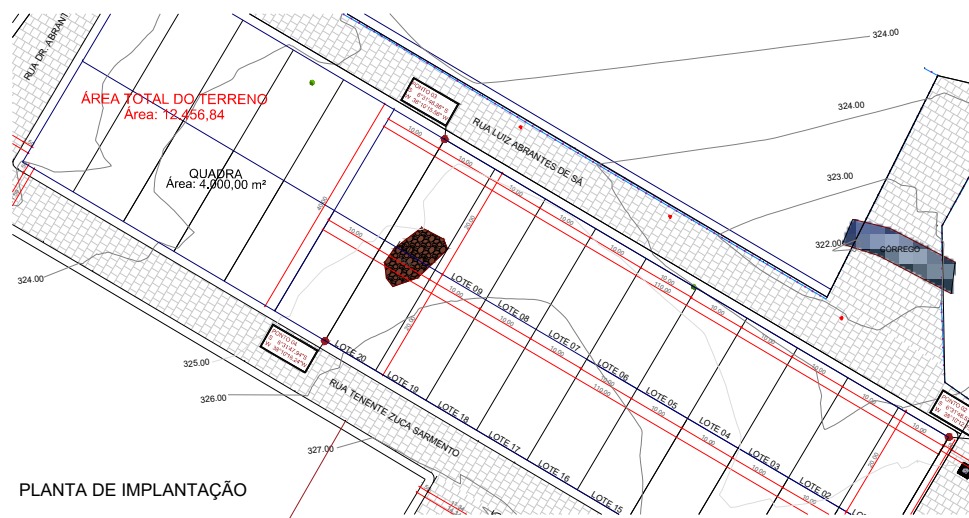
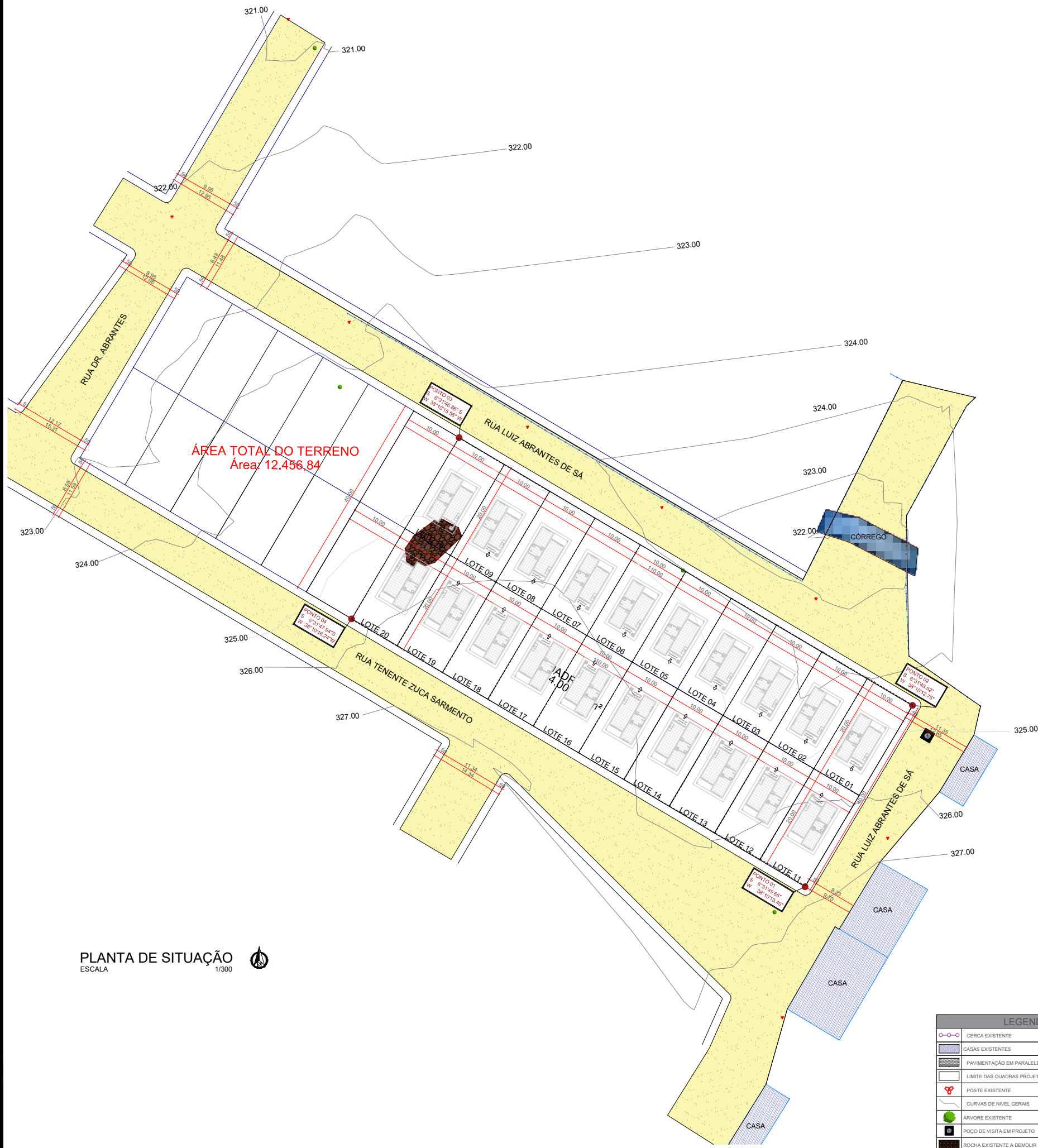

**DETALHAMENTO  
PAVIMENTAÇÃO EM PARALELEPÍPEDO  
PREVISTA EM PROJETO**

**LEGENDA**

	CERCA EXISTENTE
	CASAS EXISTENTES
	PAVIMENTAÇÃO EM PARALELEPÍPEDO PREVISTA EM PROJETO
	LIMITE DAS QUADRAS PROJETADAS
	POSTE EXISTENTE
	CURVAS DE NÍVEL GERAIS
	ÁRVORE EXISTENTE
	POÇO DE VISITA EM PROJETO
	ROCHA EXISTENTE A DEMOLIR

**IMPLANTAÇÃO**

PROJETO:	TERRENO DESTINADO A CONSTRUÇÃO DE 20 CASAS		
CONTRATO:	-		
ENDEREÇO:	RUA LUIZ ABRANTES DE SA		
PROPRIETÁRIO:	PREFEITURA MUNICIPAL DE LASTRO - PB		
RESPONSÁVEL	ASSINATURA	REVISÃO	DATA
PROPRIETÁRIO			OUTUBRO DE 2025
ENGENHEIRO			
PRANCHA	DESENHO	ESCALA	
<b>01</b> /01	INDICADO	INDICADAS	

**INEP**  
INGENHARIA E ARQUITETURA



**PLANTA DE LOCALIZAÇÃO**  
SEM ESCALA



PROPRIETÁRIO

ENGENHEIRO

<b>02</b> <b>/02</b>	<b>PLANTA DE LOCALIZAÇÃO</b>	VISTO	RESPONSÁVEL	DATA	REVISÃO
	PROJETO: TERRENO DESTINADO À CONSTRUÇÃO DE 20 CASAS CONTRATO: - ENDEREÇO: RUA LUIZ ABRANTES DE SÁ PROPRIETÁRIO: PREFEITURA MUNICIPAL DE LASTRO - PB			2025	ESCALA
		PLANTA DE LOCALIZAÇÃO			SEM ESCALA



FONE: (83) 3512-7838 JOÃO PESSOA-PB  
(83) 3421-7838 PATOS-PB



ESTADO DA PARAÍBA  
PREFEITURA MUNICIPAL DE LASTRO  
OBRA: CONSTRUÇÃO DE 20 CASAS – LASTRO – PB

## TERRENO DESTINADO À CONSTRUÇÃO DE 20 CASAS

**Figura 1**



**Figura 2**





ESTADO DA PARAÍBA  
PREFEITURA MUNICIPAL DE LASTRO  
OBRA: CONSTRUÇÃO DE 20 CASAS – LASTRO – PB

**Figura 3**



**Figura 4**





ESTADO DA PARAÍBA  
PREFEITURA MUNICIPAL DE LASTRO  
**OBRA: CONSTRUÇÃO DE 20 CASAS – LASTRO – PB**

**Figura 5**



**Figura 6**





ESTADO DA PARAÍBA  
PREFEITURA MUNICIPAL DE LASTRO  
OBRA: CONSTRUÇÃO DE 20 CASAS – LASTRO – PB

**Figura 7**



**Figura 8**





ESTADO DA PARAÍBA  
PREFEITURA MUNICIPAL DE LASTRO  
OBRA: CONSTRUÇÃO DE 20 CASAS – LASTRO – PB

**Figura 9**



**Figura 10**



**Figura 11**



**Figura 12**





ESTADO DA PARAÍBA  
PREFEITURA MUNICIPAL DE LASTRO  
**OBRA: CONSTRUÇÃO DE 20 CASAS – LASTRO – PB**

**Figura 13**



**Figura 14**





ESTADO DA PARAÍBA  
PREFEITURA MUNICIPAL DE LASTRO  
OBRA: CONSTRUÇÃO DE 20 CASAS – LASTRO – PB

**Figura 15**



**Figura 16**





ESTADO DA PARAÍBA  
PREFEITURA MUNICIPAL DE LASTRO  
OBRA: CONSTRUÇÃO DE 20 CASAS – LASTRO – PB

**Figura 17**



**Figura 18**





ESTADO DA PARAÍBA  
PREFEITURA MUNICIPAL DE LASTRO  
OBRA: CONSTRUÇÃO DE 20 CASAS – LASTRO – PB

**Figura 19**



**Figura 20**





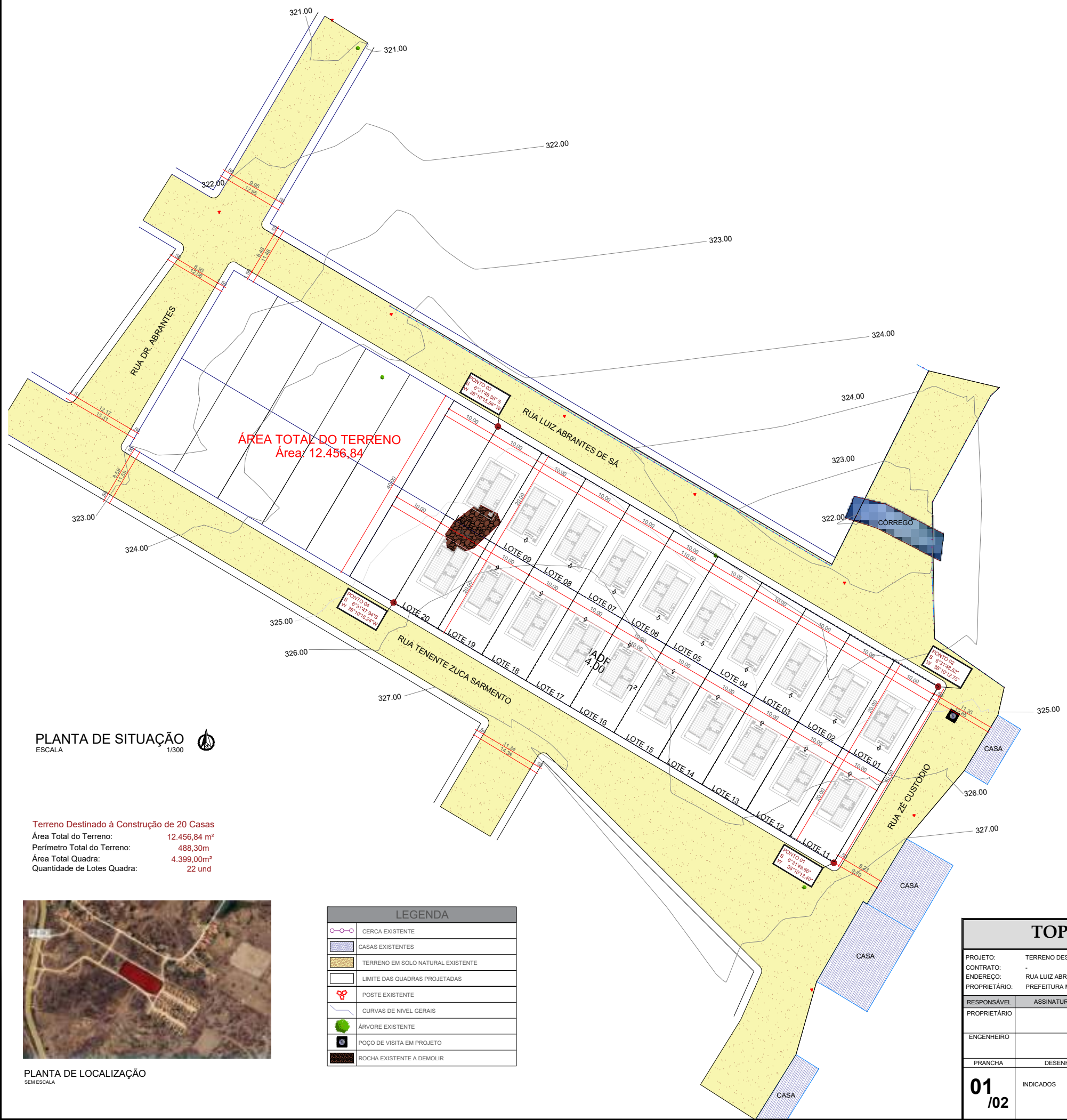

**PLANTA DE SITUAÇÃO**  
ESCALA 1/300

**Terreno Destinado à Construção de 20 Casas**  
 Área Total do Terreno: 12.456,84 m<sup>2</sup>  
 Perímetro Total do Terreno: 488,30m  
 Área Total Quadra: 4.399,00m<sup>2</sup>  
 Quantidade de Lotes Quadra: 22 und



PLANTA DE LOCALIZAÇÃO  
SEM ESCALA

LEGENDA	
	CERCA EXISTENTE
	CASAS EXISTENTES
	TERRENO EM SOLO NATURAL EXISTENTE
	LIMITE DAS QUADRAS PROJETADAS
	POSTE EXISTENTE
	CURVAS DE NIVEL GERAIS
	ÁRVORE EXISTENTE
	POÇO DE VISITA EM PROJETO
	ROCHA EXISTENTE A DEMOLIR

TOPOGRAFIA			
PROJETO:	TERRENO DESTINADO À CONSTRUÇÃO DE 20 CASAS		
CONTRATO:	-		
ENDEREÇO:	RUA LUIZ ABRANTES DE SÁ		
PROPRIETÁRIO:	PREFEITURA MUNICIPAL DE LASTRO - PB		
RESPONSÁVEL	ASSINATURA	REVISÃO	DATA
PROPRIETÁRIO			SETEMBRO DE 2025
ENGENHEIRO			
FRANCHA	DESENHO	ESCALA	
01/02	INDICADOS	INDICADA	





**Anotação de Responsabilidade Técnica - ART**  
**Lei nº 6.496, de 7 de dezembro de 1977**

**CREA-PB**

**ART OBRA / SERVIÇO**  
**Nº PB20250782686**

**Conselho Regional de Engenharia e Agronomia da Paraíba**

INICIAL

**1. Responsável Técnico**

**PAULA CRISTINA ARAÚJO LEITÃO**

Título profissional: **ENGENHEIRA CIVIL**

RNP: **1615597603**

Registro: **1615597603PB**

Empresa contratada: **CLAUDINEIA LEITÃO MARTINS SÁTIRO - ME**

Registro : **0000337583-PB**

**2. Dados do Contrato**

Contratante: **Prefeitura Municipal de Lastro**

CPF/CNPJ: **08.999.716/0001-56**

**RUA RUA PEDRO ABRANTES FERREIRA**

Nº: **116**

Complemento:

Bairro: **CENTRO**

Cidade: **LASTRO**

UF: **PB**

CEP: **58820000**

Contrato: **Não especificado**

Celebrado em:

Valor: **R\$ 1.000,00**

Tipo de contratante: **Pessoa Jurídica de Direito Público**

Ação Institucional: **Outros**

**3. Dados da Obra/Serviço**

**RUA LUIZ ABRANTES DE SÁ**

Nº: **S/N**

Complemento:

Bairro: **ZONA RURAL**

Cidade: **LASTRO**

UF: **PB**

CEP: **58820000**

Data de Início: **09/12/2025**

Previsão de término: **26/12/2025**

Coordenadas Geográficas: **0, 0**

Finalidade:

Código: **Não Especificado**

Proprietário: **Prefeitura Municipal de Lastro**

CPF/CNPJ: **08.999.716/0001-56**

**4. Atividade Técnica**

	Quantidade	Unidade
14 - Elaboração		
81 - Projeto Arquitetônico > CONSTRUÇÃO CIVIL > EDIFICAÇÕES > DE EDIFICAÇÃO > #1.1.1.1 - DE ALVENARIA	951,20	m2
80 - Projeto > CONSTRUÇÃO CIVIL > INSTALAÇÕES HIDROSSANITÁRIAS > #1.4.1 - DE SISTEMA DE ÁGUA POTÁVEL	951,20	m2
80 - Projeto > CONSTRUÇÃO CIVIL > INSTALAÇÕES HIDROSSANITÁRIAS > #1.4.3 - DE INSTALAÇÃO DE SISTEMA DE ESGOTO SANITÁRIO	951,20	m2
80 - Projeto > ESTRUTURAS > ESTRUTURAS DE CONCRETO E ARGAMASSA ARMADA > #2.1.1 - DE ESTRUTURA DE CONCRETO ARMADO	951,20	m2
80 - Projeto > ELETROTÉCNICA > INSTALAÇÕES ELÉTRICAS > DE INSTALAÇÕES ELÉTRICAS EM BAIXA TENSÃO > #11.10.1.1 - PARA FINS RESIDENCIAIS	951,20	m2
80 - Projeto > TOPOGRAFIA > LEVANTAMENTOS TOPOGRÁFICOS BÁSICOS > DE LEVANTAMENTO TOPOGRÁFICO > #33.1.1.3 - PLANIALTIMÉTRICO	2.880,00	m2
35 - Elaboração de orçamento > TOPOGRAFIA > LEVANTAMENTOS TOPOGRÁFICOS BÁSICOS > DE LEVANTAMENTO TOPOGRÁFICO > #33.1.1.3 - PLANIALTIMÉTRICO	1,00	un
35 - Elaboração de orçamento > CONSTRUÇÃO CIVIL > EDIFICAÇÕES > DE EDIFICAÇÃO > #1.1.1.1 - DE ALVENARIA	1,00	un
35 - Elaboração de orçamento > CONSTRUÇÃO CIVIL > INSTALAÇÕES HIDROSSANITÁRIAS > #1.4.1 - DE SISTEMA DE ÁGUA POTÁVEL	1,00	un
35 - Elaboração de orçamento > CONSTRUÇÃO CIVIL > INSTALAÇÕES HIDROSSANITÁRIAS > #1.4.3 - DE INSTALAÇÃO DE SISTEMA DE ESGOTO SANITÁRIO	1,00	un
35 - Elaboração de orçamento > ESTRUTURAS > ESTRUTURAS DE CONCRETO E ARGAMASSA ARMADA > #2.1.1 - DE ESTRUTURA DE CONCRETO ARMADO	1,00	un
35 - Elaboração de orçamento > ELETROTÉCNICA > INSTALAÇÕES ELÉTRICAS > DE INSTALAÇÕES ELÉTRICAS EM BAIXA TENSÃO > #11.10.1.1 - PARA FINS RESIDENCIAIS	1,00	un
38 - Especificação > TOPOGRAFIA > LEVANTAMENTOS TOPOGRÁFICOS BÁSICOS > DE LEVANTAMENTO TOPOGRÁFICO > #33.1.1.3 - PLANIALTIMÉTRICO	1,00	un

A autenticidade desta ART pode ser verificada em: <http://crea-pb.sitac.com.br/publico/>, com a chave: 638dc  
 Impresso em: 12/12/2025 às 10:05:03 por: , ip: 206.42.44.42





**Anotação de Responsabilidade Técnica - ART**  
**Lei nº 6.496, de 7 de dezembro de 1977**

**CREA-PB**

**ART OBRA / SERVIÇO**  
**Nº PB20250782686**

**Conselho Regional de Engenharia e Agronomia da Paraíba**

INICIAL

38 - Especificação > CONSTRUÇÃO CIVIL > EDIFICAÇÕES > DE EDIFICAÇÃO > #1.1.1.1 - DE ALVENARIA	1,00	un
38 - Especificação > CONSTRUÇÃO CIVIL > INSTALAÇÕES HIDROSSANITÁRIAS > #1.4.1 - DE SISTEMA DE ÁGUA POTÁVEL	1,00	un
38 - Especificação > CONSTRUÇÃO CIVIL > INSTALAÇÕES HIDROSSANITÁRIAS > #1.4.3 - DE INSTALAÇÃO DE SISTEMA DE ESGOTO SANITÁRIO	1,00	un
38 - Especificação > ESTRUTURAS > ESTRUTURAS DE CONCRETO E ARGAMASSA ARMADA > #2.1.1 - DE ESTRUTURA DE CONCRETO ARMADO	1,00	un
38 - Especificação > ELETROTÉCNICA > INSTALAÇÕES ELÉTRICAS > DE INSTALAÇÕES ELÉTRICAS EM BAIXA TENSÃO > #11.10.1.1 - PARA FINS RESIDENCIAIS	1,00	un

Após a conclusão das atividades técnicas o profissional deve proceder a baixa desta ART

#### 5. Observações

PROJETO, ORÇAMENTO E ESPECIFICAÇÕES TÉCNICAS REFERENTES À CONSTRUÇÃO DE 20 UNIDADES HABITACIONAIS MINHA CASA MINHA VIDA-FNHIS COM ÁREA ÚTIL DE 47,56M<sup>2</sup> LOCALIZADAS NO MUNICÍPIO DE LASTRO-PB

#### 6. Declarações

- Cláusula Compromissória: Qualquer conflito ou litígio originado do presente contrato, bem como sua interpretação ou execução, será resolvido por arbitragem, de acordo com a Lei no. 9.307, de 23 de setembro de 1996, por meio do Centro de Mediação e Arbitragem - CMA vinculado ao Crea-PB, nos termos do respectivo regulamento de arbitragem que, expressamente, as partes declaram concordar.

- Declaro que estou cumprindo as regras de acessibilidade previstas nas normas técnicas da ABNT, na legislação específica e no decreto n. 5296/2004.

#### 7. Entidade de Classe

NENHUMA - NAO OPTANTE

#### 8. Assinaturas

Declaro serem verdadeiras as informações acima

PAULA CRISTINA ARAÚJO LEITÃO - CPF: 096.936.344-38

\_\_\_\_\_, \_\_\_\_\_ de \_\_\_\_\_ de \_\_\_\_\_  
 Local data

Prefeitura Municipal de Lastro - CNPJ: 08.999.716/0001-56

#### 9. Informações

\* A ART é válida somente quando quitada, mediante apresentação do comprovante do pagamento ou conferência no site do Crea.

#### 10. Valor

Valor da ART: **R\$ 103,03** Registrada em: **09/12/2025** Valor pago: **R\$ 103,03** Nosso Número: **5186453**

A autenticidade desta ART pode ser verificada em: <http://crea-pb.sitac.com.br/publico/>, com a chave: 638dc  
 Impresso em: 12/12/2025 às 10:05:03 por: , ip: 206.42.44.42

